



A G E N Z I A D E L D E M A N I O

Direzione Regionale Calabria

FASCICOLO DELL'IMMOBILE

Direzione Regionale Calabria

RCB0057





AGENZIA DEL DEMANIO

Direzione Regionale Calabria

DATI IMMOBILE					
FOGLIO		PARTICELLA		SUBALTERNO	
19		212		v. elenco subalterni	
SUPERFICIE LORDA MQ	VOLUME MC	IMMOBILE CIELO TERRA SI/NO	IN USO SI/NO	TECNOLOGIA COSTRUTTIVA	AGIBILITA'
9356,14	42102,63	SI	SI	MISTA	ND

Fonte dati Address

Planimetrie dello stato di fatto

Planimetrie dello stato di fatto non disponibili

Estratto di mappa catastale

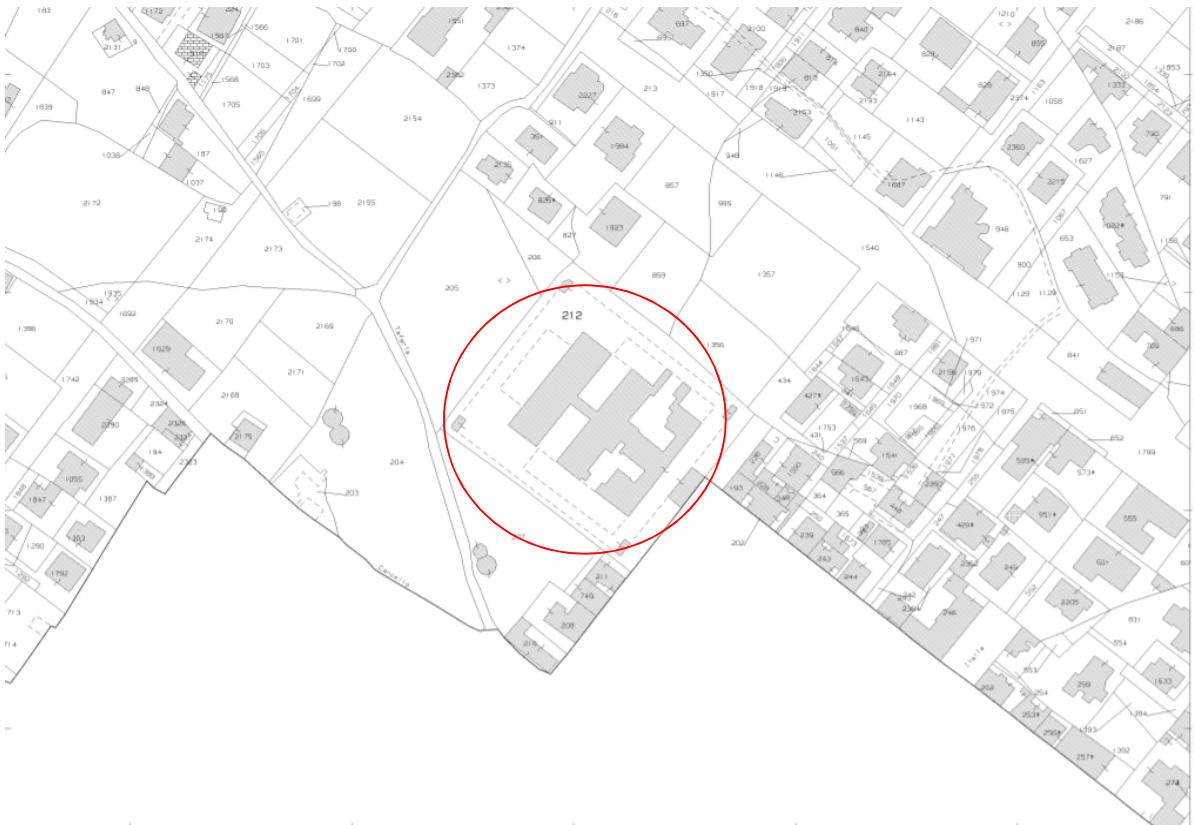



AGENZIA DEL DEMANIO

Direzione Regionale Calabria

DATI GENERALI		
CARCERE GIUDIZIARIO - UFFICI	RCB0057	RC0158002

REGIONE	PROVINCIA	COMUNE	INDIRIZZO	GEOLocalIZZAZIONE
CALABRIA	REGGIO CALABRIA	LOCRI	VIA PROFESSOR FRANCESCO PARZERA	38°14'20.9"N 16°15'53.9"E

Fonte dati Address

Individuazione del complesso su aerofoto

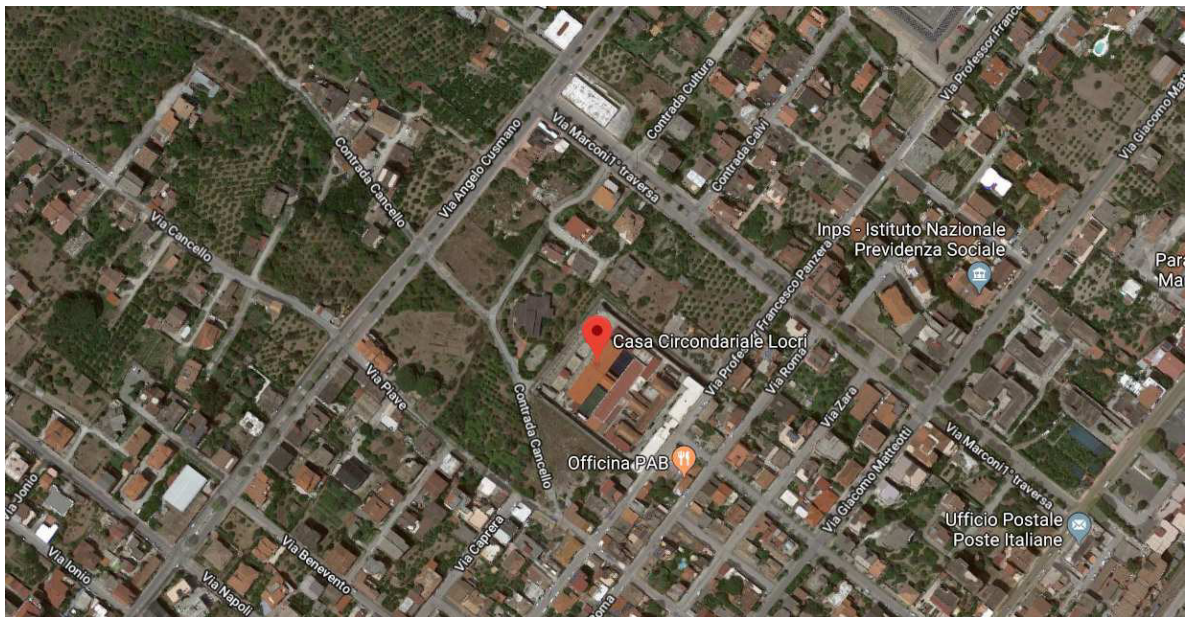

Individuazione del complesso su aerofotogrammetria

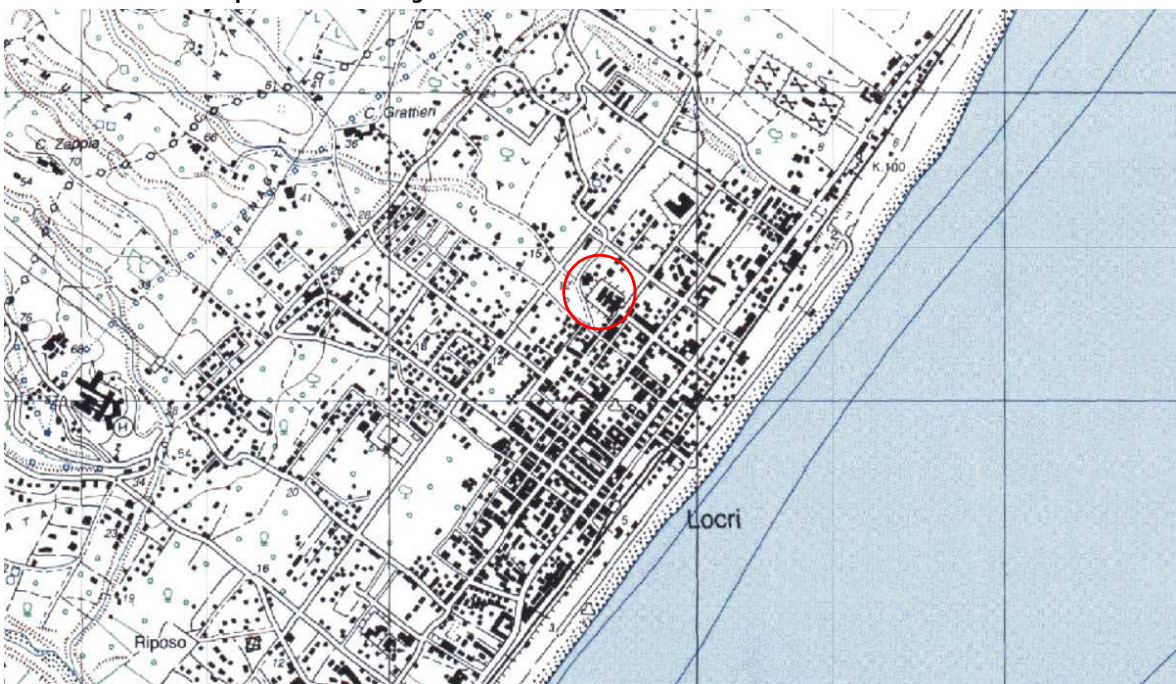



AGENZIA DEL DEMANIO

Direzione Regionale Calabria

DATI IMMOBILE					
FOGLIO		PARTICELLA		SUBALTERNO	
19		212		v. elenco subalterni	
SUPERFICIE LORDA MQ	VOLUME MC	IMMOBILE CIELO TERRA SI/NO	IN USO SI/NO	TECNOLOGIA COSTRUTTIVA	AGIBILITA'
1184,52	5443,56	SI	SI	MISTA	ND

Fonte dati Address

Planimetrie dello stato di fatto

Planimetrie dello stato di fatto non disponibili

Estratto di mappa catastale

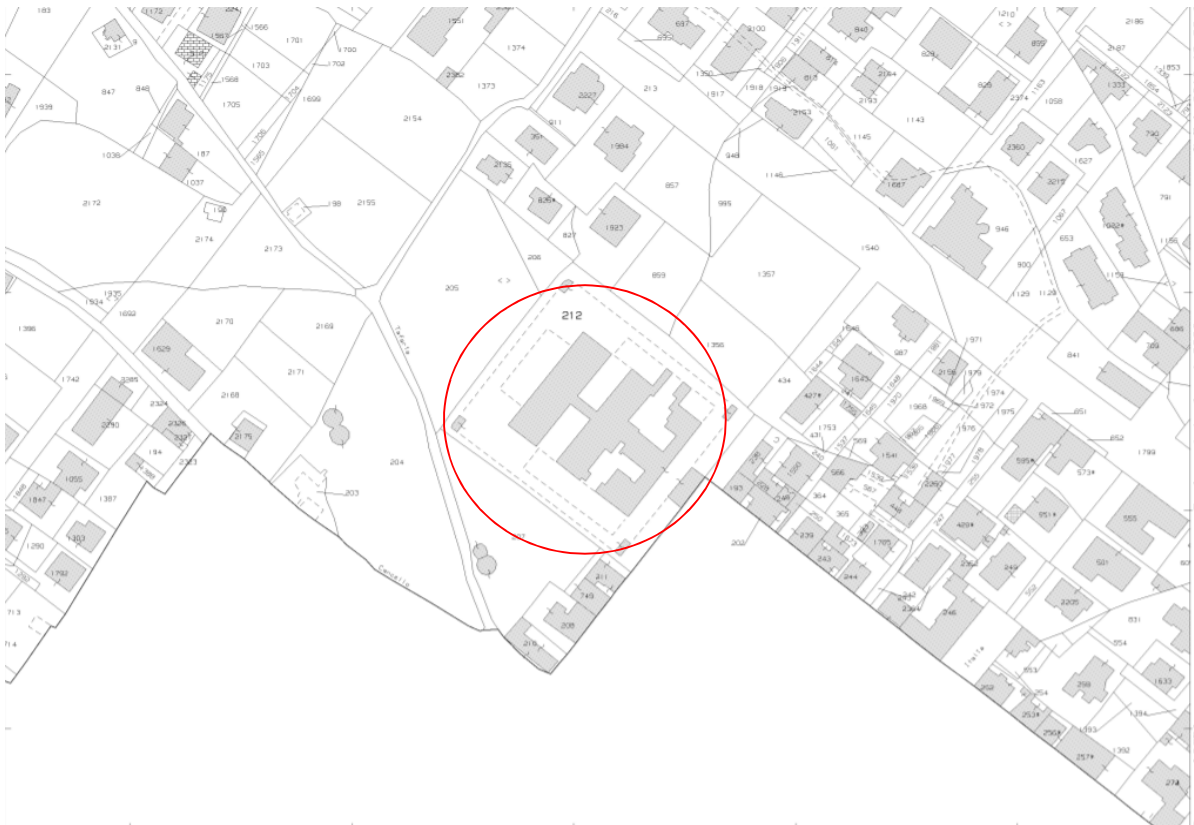



A G E N Z I A D E L D E M A N I O

Direzione Regionale Calabria

ELENCO ALLEGATI:

*ELENCO SUBALTERNI
VISURA/E CATASTALE/I*

N.B.₁: la consistenza catastale di mc 23719 risulta inferiore ai dati ADDRESS

Dati della richiesta

Catasto: FABBRICATI

Comune: LOCRI (D976) (RC)

Foglio: 19

Particella: 212

Elenco Parziale

Elenco Unità Immobiliari Individuate											
N.	Foglio	Particella	Sub	Z.C.	Categoria	Classe	Consistenza	Partita	Rendita(Euro)	Rendita(Lire)	Indirizzo
1	19	212	1		B/3	U	23719 mc		26.949,65	52.181.800	VIA VITTORIO VENETO, 2 Piano PT - P1
1	19	212	2								
1	19	212	3								
1	19	212	4								
1	19	212	5								
1	19	212	6								

Unità immobiliari n. 1

Visura telematica esente per fini istituzionali

Visura storica per immobile

Situazione degli atti informatizzati dall'impianto meccanografico al 07/02/2019

Dati della richiesta	Comune di LOCRI (Codice: D976)
Catasto Terreni	Provincia di REGGIO DI CALABRIA
	Foglio: 19 Particella: 212

Area di enti urbani e promiscui dall'impianto meccanografico

N.	DATI IDENTIFICATIVI			DATI CLASSAMENTO					DATI DERIVANTI DA			
	Foglio	Particella	Sub	Porz	Qualità Classe	Superficie(m ²)		Deduz		Reddito		
						ha	are			ca	Dominicale	Agrario
1	19	212		-	ENTE URBANO	1	03	30				Impianto meccanografico del 15/02/1976
Notifica					Partita		1					

Mappali Fabbricati Correlati
 Codice Comune D976 - Sezione - SezUrb - Foglio 19 - Particella 212

Unità immobiliari n. 1

Visura telematica esente per fini istituzionali

Visura storica per immobile

Situazione degli atti informatizzati dall'impianto meccanografico al 07/02/2019

Dati della richiesta	Comune di LOCRI (Codice: D976)
Catasto Fabbricati	Provincia di REGGIO DI CALABRIA
	Foglio: 19 Particella: 212 Sub.: 1

INTESTATO

1	DEMANIO DELLO STATO RAMO GRAZIA E GIUSTIZIA	(1) Proprieta` per 1000/1000
---	---------------------------------------------	------------------------------

Unità immobiliare dal 29/04/2008

N.	DATI IDENTIFICATIVI				DATI DI CLASSAMENTO							DATI DERIVANTI DA
	Sezione Urbana	Foglio	Particella	Sub	Zona Cens.	Micro Zona	Categoria	Classe	Consistenza	Superficie Catastale	Rendita	
1		19	212	1 2 3 4 5 6			B/3	U	23719 m ³		Euro 26.949,76	Variazione del 29/04/2008 protocollo n. RC0131994 in atti dal 29/04/2008 BONIFICA IDENTIFICATIVO CATASTALE (n. 16027.1/2008)
Indirizzo		VIA VITTORIO VENETO n. 2 piano: PT-P1;										
Annotazioni		costituita dalla soppressione della particella ceu sez fgl 19 pla 317 sub per allineamento mappe										

Mappali Terreni Correlati

Codice Comune D976 - Sezione - Foglio 19 - Particella 212

Situazione degli intestati dal 29/04/2008

N.	DATI ANAGRAFICI	CODICE FISCALE	DIRITTI E ONERI REALI
1	DEMANIO DELLO STATO RAMO GRAZIA E GIUSTIZIA		(1) Proprieta` per 1000/1000
DATI DERIVANTI DA		del 29/04/2008 protocollo n. RC0131994 in atti dal 29/04/2008 Registrazione: BONIFICA IDENTIFICATIVO CATASTALE (n. 16027.1/2008)	

Visura storica per immobile

Situazione degli atti informatizzati dall'impianto meccanografico al 07/02/2019

Situazione dell'unità immobiliare che ha originato il precedente dal 01/01/1992

N.	DATI IDENTIFICATIVI				DATI DI CLASSAMENTO							DATI DERIVANTI DA
	Sezione Urbana	Foglio	Particella	Sub	Zona Cens.	Micro Zona	Categoria	Classe	Consistenza	Superficie Catastale	Rendita	
1		19	212 317 326 327 328 329				B/3	U	23719 m ³		Euro 26.949,76 L. 52.181.800	VARIAZIONE del 01/01/1992 VARIAZIONE DEL QUADRO TARIFFARIO
Indirizzo				VIA VITTORIO VENETO n. 2 piano: PT-P1;								
Notifica				-	Partita			382	Mod.58		-	

Situazione dell'unità immobiliare dall'impianto meccanografico

N.	DATI IDENTIFICATIVI				DATI DI CLASSAMENTO							DATI DERIVANTI DA
	Sezione Urbana	Foglio	Particella	Sub	Zona Cens.	Micro Zona	Categoria	Classe	Consistenza	Superficie Catastale	Rendita	
1		19	212 317 326 327 328 329				B/3	U	23719 m ³		L. 30.834	Impianto meccanografico del 30/06/1987
Indirizzo				, VIA VITTORIO VENETO n. 2 piano: PT-P1;								
Notifica				-	Partita			382	Mod.58		-	

Situazione degli intestati dall'impianto meccanografico

N.	DATI ANAGRAFICI	CODICE FISCALE	DIRITTI E ONERI REALI
1	DEMANIO DELLO STATO RAMO GRAZIA E GIUSTIZIA		(1) Proprieta` per 1000/1000 fino al 29/04/2008
DATI DERIVANTI DA		Impianto meccanografico del 30/06/1987	



Direzione Provinciale di Reggio Calabria
Ufficio Provinciale - Territorio
Servizi Catastali

Visura storica per immobile

Situazione degli atti informatizzati dall'impianto meccanografico al 07/02/2019

Data: 07/02/2019 - Ora: 12.21.43 Fine

Visura n.: T149164 Pag: 3

Visura telematica esente per fini istituzionali