



AGENZIA DEL DEMANIO

Direzione Regionale Calabria

FASCICOLO DELL'IMMOBILE

Direzione Regionale Calabria

RCB1239





AGENZIA DEL DEMANIO

Direzione Regionale Calabria

DATI GENERALI				
DENOMINAZIONE		CODICE SCHEDA	CODICE FABBRICATO	
CASA CIRCONDARIALE - UFFICI E CASERMA		RCB1239	RC0384001	
REGIONE	PROVINCIA	COMUNE	INDIRIZZO	GEOLOCALIZZAZIONE
CALABRIA	REGGIO CALABRIA	LAUREANA DI BORRELLO	VIALE PAOLO QUATTRONE 7	38°29'15.94"N
				16° 5'13.46"E

Fonte dati Address

Individuazione del complesso su aerofoto

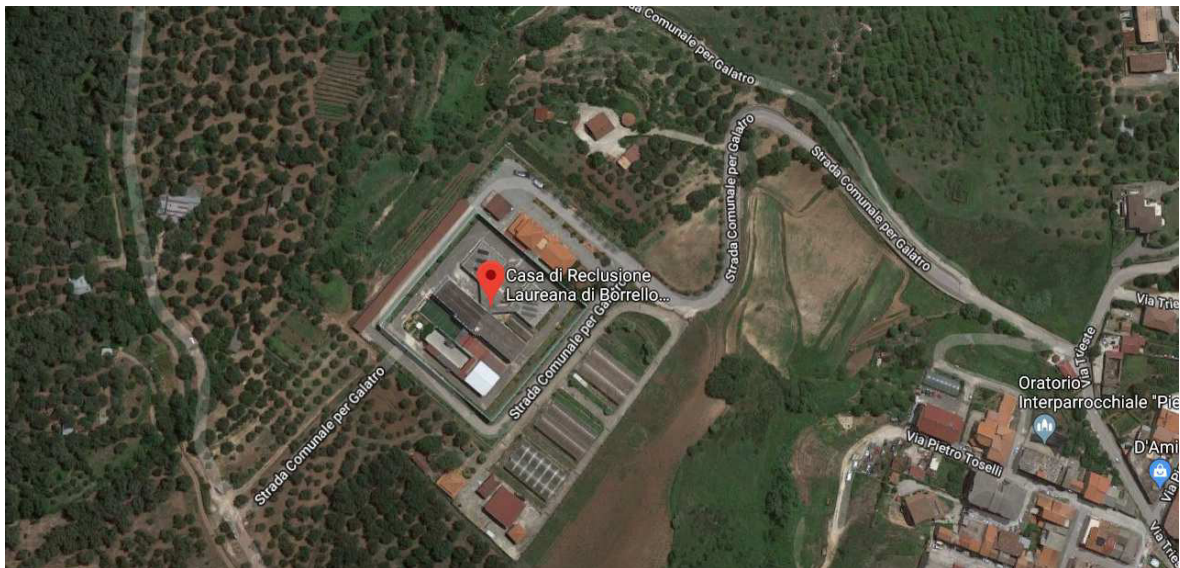

Individuazione del complesso su aerofotogrammetria

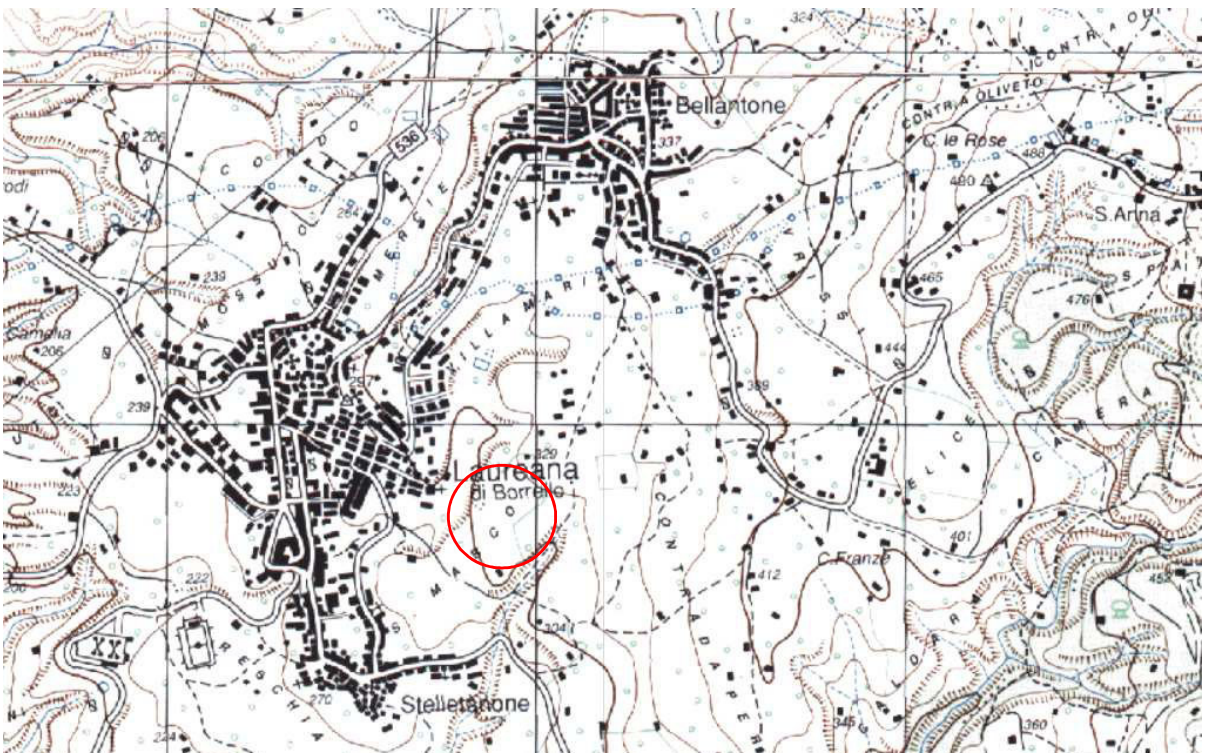



AGENZIA DEL DEMANIO

Direzione Regionale Calabria

DATI IMMOBILE					
FOGLIO 29		PARTICELLA 1663-1657-1660-1661		SUBALTERNO v. elenco subalterni	
SUPERFICIE LORDA MQ	VOLUME MC	IMMOBILE CIELO TERRA SI/NO	IN USO SI/NO	TECNOLOGIA COSTRUTTIVA	AGIBILITA'
6831	3013,26	SI	SI	CEMENTO ARMATO	ND

Fonte dati Address

Planimetrie dello stato di fatto

Planimetrie dello stato di fatto non disponibili

Estratto di mappa catastale





AGENZIA DEL DEMANIO

Direzione Regionale Calabria

DATI GENERALI		
DENOMINAZIONE	CODICE SCHEDA	CODICE FABBRICATO
CASA CIRCONDARIALE - CARCERE	RCB1239	RC0384002

REGIONE	PROVINCIA	COMUNE	INDIRIZZO	GEOLOCALIZZAZIONE
CALABRIA	REGGIO CALABRIA	LAUREANA DI BORRELLO	VIALE PAOLO QUATTRONE 7	38°29'15.94"N 16° 5'13.46"E

Fonte dati Address

Individuazione del complesso su aerofoto

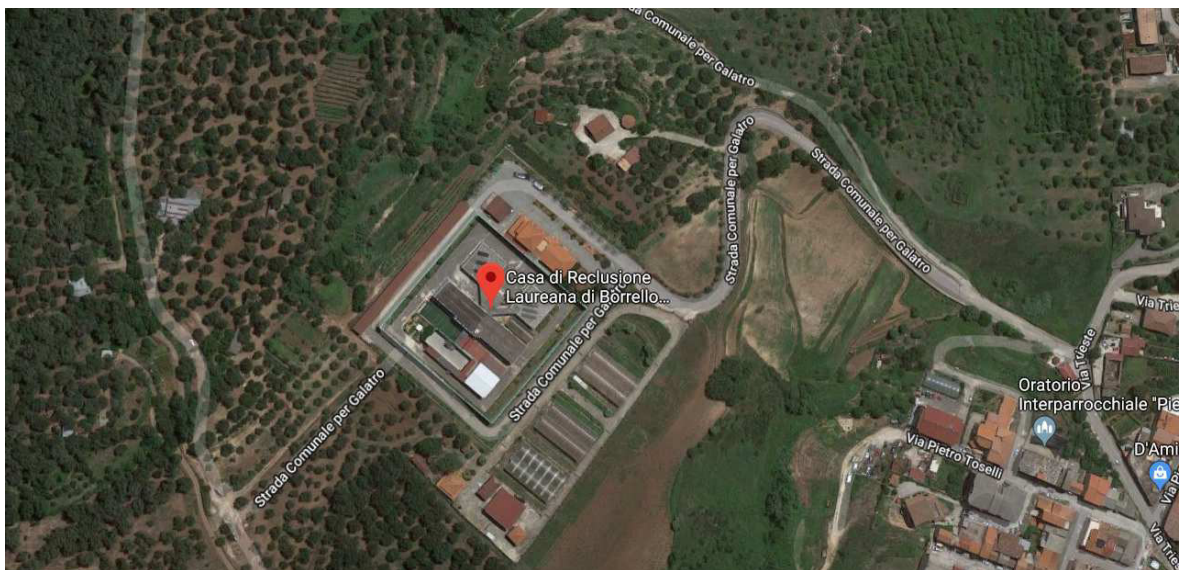

Individuazione del complesso su aerofotogrammetria

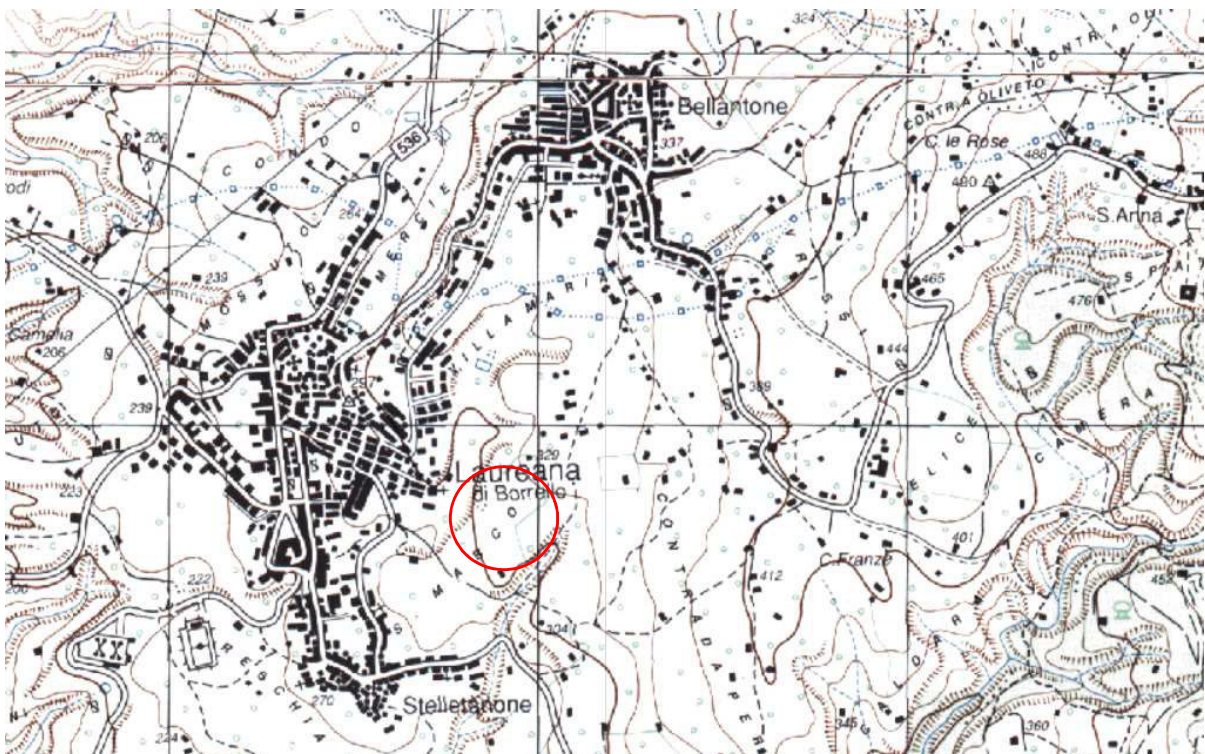



AGENZIA DEL DEMANIO

Direzione Regionale Calabria

DATI IMMOBILE					
FOGLIO		PARTICELLA		SUBALTERNO	
29		1663-1657-1660-1661		v. elenco subalterni	
SUPERFICIE LORDA MQ	VOLUME MC	IMMOBILE CIELO TERRA SI/NO	IN USO SI/NO	TECNOLOGIA COSTRUTTIVA	AGIBILITA'
3063	6751,53	SI	SI	CEMENTO ARMATO	ND

Fonte dati Address

Planimetrie dello stato di fatto

Planimetrie dello stato di fatto non disponibili

Estratto di mappa catastale





A G E N Z I A D E L D E M A N I O

Direzione Regionale Calabria

ELENCO ALLEGATI:

*ELENCO SUBALTERNI
VISURA/E CATASTALE/I*

N.B.1: la consistenza catastale di mc 9222 risulta inferiore ai dati ADDRESS

Dati della richiesta

Catasto: FABBRICATI

Comune: LAUREANA DI BORRELLO (E479) (RC)

Foglio: 29

Particella: 1663

Elenco Unità Immobiliari Individuate											
N.	Foglio	Particella	Sub	Z.C.	Categoria	Classe	Consistenza	Partita	Rendita(Euro)	Rendita(Lire)	Indirizzo
1	29	1663			B/1	U	9222 mc		8.572,98	16.599.600	VIA BORRELLO, SNC Piano T-1 - S1

Unità immobiliari n. 1

Visura telematica esente per fini istituzionali

Visura storica per immobile

Situazione degli atti informatizzati dall'impianto meccanografico al 07/02/2019

Dati della richiesta	Comune di LAUREANA DI BORRELLO (Codice: E479)
Catasto Terreni	Provincia di REGGIO DI CALABRIA Foglio: 29 Particella: 1663

Area di enti urbani e promiscui dal 17/04/2003

N.	DATI IDENTIFICATIVI			DATI CLASSAMENTO					DATI DERIVANTI DA	
	Foglio	Particella	Sub	Porz	Qualità Classe	Superficie(m²)	Deduz	Reddito		
						ha are ca		Dominicale		Agrario
1	29	1663		-	ENTE URBANO	82 20				Tabella di variazione del 17/04/2003 protocollo n. 85501 in atti dal 17/04/2003 (n. 85501.1/2003)
Notifica					Partita	1				
Annotazioni		comprende le particelle:1658,1659,1662,212								

Nella variazione sono stati soppressi i seguenti immobili:

- foglio 29 particella 1658 - foglio 29 particella 1659 - foglio 29 particella 1662 - foglio 29 particella 212

Mappali Fabbricati Correlati

Codice Comune E479 - Sezione - SezUrb - Foglio 29 - Particella 1663

Per ulteriori variazioni richiedere le visure storiche dei seguenti immobili variati o soppressi, originari del precedente:

- foglio 29 particella 212
- foglio 29 particella 1658
- foglio 29 particella 1659
- foglio 29 particella 1662

Unità immobiliari n. 1

Visura telematica esente per fini istituzionali

Visura storica per immobile

Data: 07/02/2019 - Ora: 12.01.55 Segue

Visura n.: T135541 Pag: 1

Situazione degli atti informatizzati dall'impianto meccanografico al 07/02/2019

Dati della richiesta	Comune di LAUREANA DI BORRELLO (Codice: E479)
Catasto Fabbricati	Provincia di REGGIO DI CALABRIA
	Foglio: 29 Particella: 1663

INTESTATO

1	DEMANIO DELLO STATO con sede in REGGIO DI CALABRIA	00000000018	(1) Proprieta` per 1/1
---	--	-------------	------------------------

Unità immobiliare dal 09/11/2015

N.	DATI IDENTIFICATIVI				DATI DI CLASSAMENTO							DATI DERIVANTI DA	
	Sezione Urbana	Foglio	Particella	Sub	Zona Cens.	Micro Zona	Categoria	Classe	Consistenza	Superficie Catastale	Rendita		
1		29	1663				B/1	U	9222 m ³	Totale: 2575 m ²	Euro 8.572,96	Variazione del 09/11/2015 - Inserimento in visura dei dati di superficie.	
Indirizzo				VIA BORRELLO SNC piano: T-1-S1;									
				in corso con prot. RC0044902/2005 del 14/03/2005									
Notifica				Partita				-		Mod.58		-	

Mappali Terreni Correlati

Codice Comune E479 - Sezione - Foglio 29 - Particella 1663

Situazione dell'unità immobiliare dal 20/09/2011

N.	DATI IDENTIFICATIVI				DATI DI CLASSAMENTO							DATI DERIVANTI DA	
	Sezione Urbana	Foglio	Particella	Sub	Zona Cens.	Micro Zona	Categoria	Classe	Consistenza	Superficie Catastale	Rendita		
1		29	1663				B/1	U	9222 m ³		Euro 8.572,96	VARIAZIONE TOPONOMASTICA del 20/09/2011 protocollo n. RC0261758 in atti dal 20/09/2011 VARIAZIONE DI TOPONOMASTICA RICHIESTA DAL COMUNE (n. 31842.1/2011)	
Indirizzo				, VIA BORRELLO SNC piano: T-1-S1;									
				in corso con prot. RC0044902/2005 del 14/03/2005									
Notifica				Partita				-		Mod.58		-	

Visura storica per immobile

Situazione degli atti informatizzati dall'impianto meccanografico al 07/02/2019

Situazione dell'unità immobiliare dal 03/08/2004

N.	DATI IDENTIFICATIVI				DATI DI CLASSAMENTO							DATI DERIVANTI DA
	Sezione Urbana	Foglio	Particella	Sub	Zona Cens.	Micro Zona	Categoria	Classe	Consistenza	Superficie Catastale	Rendita	
1		29	1663				B/1	U	9222 m ³		Euro 8.572,96	VARIAZIONE NEL CLASSAMENTO del 03/08/2004 protocollo n. RC0167160 in atti dal 03/08/2004 VARIAZIONE DI CLASSAMENTO (n. 18325.1/2004)
Indirizzo		, VIA LAUREANA DI BORRELLO SNC piano: T-1-S1;										
Notifica		RC0044902/2005				Partita		-		Mod.58		-
Annotazioni		rettifica del classamento proposto ai sensi del dm 701/94										

Situazione dell'unità immobiliare dal 03/12/2003

N.	DATI IDENTIFICATIVI				DATI DI CLASSAMENTO							DATI DERIVANTI DA
	Sezione Urbana	Foglio	Particella	Sub	Zona Cens.	Micro Zona	Categoria	Classe	Consistenza	Superficie Catastale	Rendita	
1		29	1663				B/1	U	3063 m ³		Euro 2.847,43	COSTITUZIONE del 03/12/2003 protocollo n. RC0267881 in atti dal 03/12/2003 COSTITUZIONE (n. 2672.1/2003)
Indirizzo		, LAUREANA DI BORRELLO SNC piano: T-1-S1;										
Annotazioni		classamento proposto (D.M. 701/94) ;ai sensi della legge 3 agosto 1999 n.265 art.34										

Situazione degli intestati dal 03/12/2003

N.	DATI ANAGRAFICI	CODICE FISCALE	DIRITTI E ONERI REALI
1	MINISTERO DELLA GIUSTIZIA DIP. AMMIN. PENITENZ. GENER. RIS. MATER. DEI BENI E DEI SERVIZI con sede in ROMA	00000000018	(1) Proprieta` per 1000/1000 fino al 17/11/2003
DATI DERIVANTI DA		COSTITUZIONE del 03/12/2003 protocollo n. RC0267881 in atti dal 03/12/2003 Registrazione: COSTITUZIONE (n. 2672.1/2003)	

Situazione degli intestati dal 17/11/2003

N.	DATI ANAGRAFICI	CODICE FISCALE	DIRITTI E ONERI REALI
1	DEMANIO DELLO STATO con sede in REGGIO DI CALABRIA	00000000018	(1) Proprieta` per 1/1
DATI DERIVANTI DA		DECRETO (DISPOSIZIONI DELLE AUTORITA') del 17/11/2003 protocollo n. RC0126250 Voltura in atti dal 10/06/2004 Repertorio n.: 1239 Rogante: MINISTERO GIUST. Sede: ROMA Registrazione: Sede: DECRETO MINISTERIALE (n. 6071.1/2004)	



Direzione Provinciale di Reggio Calabria
Ufficio Provinciale - Territorio
Servizi Catastali

Visura storica per immobile

Situazione degli atti informatizzati dall'impianto meccanografico al 07/02/2019

Data: 07/02/2019 - Ora: 12.01.55 Fine

Visura n.: T135541 Pag: 3

Visura telematica esente per fini istituzionali

Visura storica per immobile

Situazione degli atti informatizzati dall'impianto meccanografico al 07/02/2019

Dati della richiesta	Comune di LAUREANA DI BORRELLO (Codice: E479)
Catasto Terreni	Provincia di REGGIO DI CALABRIA
	Foglio: 29 Particella: 1657

INTESTATO

1	DEMANIO DELLO STATO con sede in REGGIO DI CALABRIA	00000000018	(1) Proprieta` per 1/1
---	--	-------------	------------------------

Situazione dell'Immobile dal 17/04/2003

N.	DATI IDENTIFICATIVI			DATI CLASSAMENTO					DATI DERIVANTI DA	
	Foglio	Particella	Sub	Porz	Qualità Classe	Superficie(m²) ha are ca	Deduz	Reddito		
1	29	1657		-	SEMIN ARBOR 3	20 67		Dominicale Euro 3,74	Agrario Euro 6,41	Tipo mappale del 17/04/2003 protocollo n. 85501 in atti dal 17/04/2003 (n. 85501.1/2003)
Notifica					Partita					

Nella variazione sono stati soppressi i seguenti immobili:

- foglio 29 particella 1278 - foglio 29 particella 1279 - foglio 29 particella 1277

Sono stati inoltre variati i seguenti immobili:

- foglio 29 particella 1658 - foglio 29 particella 1659 - foglio 29 particella 1660 - foglio 29 particella 1661 - foglio 29 particella 1662 - foglio 29 particella 212

L'intestazione alla data della richiesta deriva dai seguenti atti:

Situazione degli intestati dal 17/11/2003

N.	DATI ANAGRAFICI	CODICE FISCALE	DIRITTI E ONERI REALI
1	DEMANIO DELLO STATO con sede in REGGIO DI CALABRIA	00000000018	(1) Proprieta` per 1/1
DATI DERIVANTI DA		DECRETO (DISPOSIZIONI DELLE AUTORITA') del 17/11/2003 protocollo n. RC0126247 Voltura in atti dal 10/06/2004 Repertorio n.: 313 Rogante: DIRETT. AGEN. DEMAN. Sede: REGGIO DI CALABRIA Registrazione: Sede: DECRETO INTERMINISTERIALE (n. 6092.1/2004)	

Situazione degli intestati dal 17/04/2003

N.	DATI ANAGRAFICI	CODICE FISCALE	DIRITTI E ONERI REALI
1	MINISTERO DELLA GIUSTIZIA DIP. AMMIN. PENITENZ. GENER. RIS. MATER. DEI BENI E DEI SERVIZI con sede in ROMA	00000000018	(1) Proprieta` per 1/1 fino al 17/11/2003
DATI DERIVANTI DA		del 17/04/2003 protocollo n. 85501 in atti dal 17/04/2003 Registrazione: (n. 85501.1/2003)	

Visura storica per immobile

Data: 07/02/2019 - Ora: 11.58.27

Segue

Visura n.: T133121 Pag: 2

Situazione degli atti informatizzati dall'impianto meccanografico al 07/02/2019

Situazione dell'immobile che ha originato il precedente dal 18/10/1989

N.	DATI IDENTIFICATIVI			DATI CLASSAMENTO					DATI DERIVANTI DA	
	Foglio	Particella	Sub	Porz	Qualità Classe	Superficie(m²)	Deduz	Reddito		
						ha are ca		Dominicale		Agrario
1	29	1277		-	SEMIN ARBOR 3	30 47		Euro 5,51 L. 10.665	Euro 9,44 L. 18.282	FRAZIONAMENTO del 18/10/1989 in atti dal 12/05/1994 (n. 1114.1/1989)
Notifica						Partita	4753			

Sono stati inoltre variati i seguenti immobili:

- foglio 29 particella 211

L'intestazione alla data della richiesta deriva dai seguenti atti:

Situazione degli intestati dal 18/10/1989

N.	DATI ANAGRAFICI	CODICE FISCALE	DIRITTI E ONERI REALI
1	PELAIA Alfonso nato a REGGIO DI CALABRIA il 11/08/1969	PLELNS69M11H224I*	fino al 12/09/1980
DATI DERIVANTI DA		FRAZIONAMENTO del 18/10/1989 in atti dal 12/05/1994 Registrazione: (n. 1114.1/1989)	

Situazione degli intestati dal 18/12/1987

N.	DATI ANAGRAFICI	CODICE FISCALE	DIRITTI E ONERI REALI
1	MINISTERO DELLA GIUSTIZIA DIP. AMMIN. PENITENZ. GENER. RIS. MATER. DEI BENI E DEI SERVIZI con sede in ROMA	00000000018	(1) Proprieta` per 1/1 fino al 17/04/2003
DATI DERIVANTI DA		DECRETO (DISPOSIZIONI DELLE AUTORITA') del 18/12/1987 protocollo n. 62315 Voltura in atti dal 27/02/2003 Repertorio n.: 883 Rogante: SEGRETARIO COMUNAL Sede: LAUREANA DI BORRELLO Registrazione: UR Sede: PALMI n: 4 del 04/01/1988 ESPROPRIO (n. 61688.1/2003)	

Situazione degli intestati dal 12/09/1980

N.	DATI ANAGRAFICI	CODICE FISCALE	DIRITTI E ONERI REALI
1	RISO Pasquale nato a LAUREANA DI BORRELLO il 03/08/1941	RSIPQL41M03E479X*	(1) Proprieta` fino al 18/12/1987
DATI DERIVANTI DA		SCRITTURA PRIVATA del 12/09/1980 protocollo n. 47396 Voltura in atti dal 05/03/2002 Repertorio n.: 3158 Rogante: G. DE SALVO Sede: MONTEBELLO IONICO Registrazione: UR Sede: REGGIO DI CALABRIA n: 525 del 15/09/1980 VENDITA (n. 4404.1/1980)	

Situazione dell'immobile che ha originato il precedente dall'impianto meccanografico

N.	DATI IDENTIFICATIVI			DATI CLASSAMENTO					DATI DERIVANTI DA	
	Foglio	Particella	Sub	Porz	Qualità Classe	Superficie(m²)	Deduz	Reddito		
						ha are ca		Dominicale		Agrario
1	29	211		-	SEMIN ARBOR 3	2 79 00		L. 97.650	L. 167.400	Impianto meccanografico del 01/02/1978

Visura storica per immobile

Data: 07/02/2019 - Ora: 11.58.27 Fine

Visura n.: T133121 Pag: 3

Situazione degli atti informatizzati dall'impianto meccanografico al 07/02/2019

Notifica		Partita	3931		
-----------------	--	----------------	------	--	--

L'intestazione alla data della richiesta deriva dai seguenti atti:

Situazione degli intestati dal 12/09/1980

N.	DATI ANAGRAFICI	CODICE FISCALE	DIRITTI E ONERI REALI
1	RISO Pasquale nato a LAUREANA DI BORRELLO il 03/08/1941	RSIPQL41M03E479X*	(1) Proprieta` fino al 08/10/2002
DATI DERIVANTI DA		SCRITTURA PRIVATA del 12/09/1980 protocollo n. 47396 Voltura in atti dal 05/03/2002 Repertorio n.: 3158 Rogante: G. DE SALVO Sede: MONTEBELLO IONICO Registrazione: UR Sede: REGGIO DI CALABRIA n: 525 del 15/09/1980 VENDITA (n. 4404.1/1980)	

Situazione degli intestati dal 19/08/1980

N.	DATI ANAGRAFICI	CODICE FISCALE	DIRITTI E ONERI REALI
1	PELAIA Alfonso nato a REGGIO DI CALABRIA il 11/08/1969	PLELNS69M11H224I*	fino al 12/09/1980
DATI DERIVANTI DA		ISTRUMENTO (ATTO PUBBLICO) del 19/08/1980 Voltura in atti dal 18/03/1987 Repertorio n.: 2890 Rogante: GIUSEPPE DE SALVO Sede: MONTEBELLO IONICO Registrazione: UR Sede: REGGIO DI CALABRIA n: 525 del 15/09/1980 (n. 440480)	

Situazione degli intestati dall'impianto meccanografico

N.	DATI ANAGRAFICI	CODICE FISCALE	DIRITTI E ONERI REALI
1	PELAIA Bruno nato a REGGIO DI CALABRIA il 02/05/1940		Comproprietario fino al 19/08/1980
2	PELAIA Davide nato a REGGIO DI CALABRIA il 17/09/1932	PLEDVD32P17H224O*	Comproprietario fino al 19/08/1980
3	PELAIA Maria nata a REGGIO DI CALABRIA il 29/01/1931	PLEMRA31A69H224Y*	Comproprietario fino al 19/08/1980
DATI DERIVANTI DA		Impianto meccanografico del 01/02/1978	

Unità immobiliari n. 1

Visura telematica esente per fini istituzionali

* Codice Fiscale Validato in Anagrafe Tributaria

Visura storica per immobile

Situazione degli atti informatizzati dall'impianto meccanografico al 07/02/2019

Dati della richiesta	Comune di LAUREANA DI BORRELLO (Codice: E479)
Catasto Terreni	Provincia di REGGIO DI CALABRIA
	Foglio: 29 Particella: 1660

INTESTATO

1	DEMANIO DELLO STATO con sede in REGGIO DI CALABRIA	00000000018	(1) Proprieta` per 1/1
---	--	-------------	------------------------

Situazione dell'Immobile dal 17/04/2003

N.	DATI IDENTIFICATIVI			DATI CLASSAMENTO						DATI DERIVANTI DA	
	Foglio	Particella	Sub	Porz	Qualità Classe	Superficie(m²)		Deduz	Reddito		
						ha are ca				Dominicale	Agrario
1	29	1660		-	SEMIN ARBOR 2	24	52		Euro 8,86	Euro 9,50	Tipo mappale del 17/04/2003 protocollo n. 85501 in atti dal 17/04/2003 (n. 85501.1/2003)
Notifica						Partita					

Nella variazione sono stati soppressi i seguenti immobili:

- foglio 29 particella 1278 - foglio 29 particella 1279 - foglio 29 particella 1277

Sono stati inoltre variati i seguenti immobili:

- foglio 29 particella 1657 - foglio 29 particella 1658 - foglio 29 particella 1659 - foglio 29 particella 1661 - foglio 29 particella 1662 - foglio 29 particella 212

L'intestazione alla data della richiesta deriva dai seguenti atti:

Situazione degli intestati dal 17/11/2003

N.	DATI ANAGRAFICI	CODICE FISCALE	DIRITTI E ONERI REALI
1	DEMANIO DELLO STATO con sede in REGGIO DI CALABRIA	00000000018	(1) Proprieta` per 1/1
DATI DERIVANTI DA		DECRETO (DISPOSIZIONI DELLE AUTORITA') del 17/11/2003 protocollo n. RC0126247 Voltura in atti dal 10/06/2004 Repertorio n.: 313 Rogante: DIRETT. AGEN. DEMAN. Sede: REGGIO DI CALABRIA Registrazione: Sede: DECRETO INTERMINISTERIALE (n. 6092.1/2004)	

Situazione degli intestati dal 17/04/2003

N.	DATI ANAGRAFICI	CODICE FISCALE	DIRITTI E ONERI REALI
1	MINISTERO DELLA GIUSTIZIA DIP. AMMIN. PENITENZ. GENER. RIS. MATER. DEI BENI E DEI SERVIZI con sede in ROMA	00000000018	(1) Proprieta` per 1/1 fino al 17/11/2003
DATI DERIVANTI DA		del 17/04/2003 protocollo n. 85501 in atti dal 17/04/2003 Registrazione: (n. 85501.1/2003)	

Visura storica per immobile

Data: 07/02/2019 - Ora: 12.00.00 Segue

Visura n.: T134219 Pag: 2

Situazione degli atti informatizzati dall'impianto meccanografico al 07/02/2019

Situazione dell'immobile che ha originato il precedente dal 18/10/1989

N.	DATI IDENTIFICATIVI			DATI CLASSAMENTO					DATI DERIVANTI DA	
	Foglio	Particella	Sub	Porz	Qualità Classe	Superficie(m ²)	Deduz	Reddito		
						ha are ca		Dominicale		Agrario
1	29	1278		-	SEMIN ARBOR 2	36 82		Euro 13,31 L. 25.774	Euro 14,26 L. 27.615	FRAZIONAMENTO del 18/10/1989 in atti dal 12/05/1994 (n. 1114.2/1989)
Notifica						Partita	7376			

Sono stati inoltre variati i seguenti immobili:

- foglio 29 particella 213

L'intestazione alla data della richiesta deriva dai seguenti atti:

Situazione degli intestati dal 18/03/1997

N.	DATI ANAGRAFICI	CODICE FISCALE	DIRITTI E ONERI REALI
1	MALARA Donatella nata a REGGIO DI CALABRIA il 13/06/1951	MLRDTL51H53H224B*	(1) Proprieta` per 1/12 fino al 18/12/1987
2	MUSCARI TOMAIOLI Alberto nato a REGGIO DI CALABRIA il 15/10/1986	MSCLRT86R15H224T*	(1) Proprieta` per 1/12 fino al 18/12/1987
3	MUSCARI TOMAIOLI Domenico nato a REGGIO DI CALABRIA il 28/07/1981	MSCDNC81L28H224E*	(1) Proprieta` per 1/12 fino al 18/12/1987
4	MUSCARI TOMAIOLI Francesco nato a REGGIO DI CALABRIA il 08/03/1984	MSCFNC84C08H224I*	(1) Proprieta` per 1/12 fino al 18/12/1987
5	MUSCARI TOMAIOLI Nicola nato a LAUREANA DI BORRELLO il 10/11/1953	MSCNCL53S10E479L*	(1) Proprieta` per 1/3 fino al 18/12/1987
6	MUSCARI TOMAIOLI Stefano nato a LAUREANA DI BORRELLO il 11/04/1952	MSCSFN52D11E479T*	(1) Proprieta` per 1/3 fino al 18/12/1987
DATI DERIVANTI DA		DENUNZIA (NEI PASSAGGI PER CAUSA DI MORTE) del 18/03/1997 protocollo n. 75197 in atti dal 18/03/2003 Registrazione: UR Sede: PALMI Volume: 383 n: 22 del 18/12/1997 SUCCESSIONE (n. 62045.1/2003)	

Situazione degli intestati dal 18/10/1989

N.	DATI ANAGRAFICI	CODICE FISCALE	DIRITTI E ONERI REALI
1	MUSCARI TOMAIOLI Ilario nato a LAUREANA DI BORRELLO il 06/03/1950	MSCLRI50C06E479M*	(1) Proprieta` per 1/3 fino al 18/12/1987
2	MUSCARI TOMAIOLI Nicola nato a LAUREANA DI BORRELLO il 10/11/1953	MSCNCL53S10E479L*	(1) Proprieta` per 1/3 fino al 18/12/1987
3	MUSCARI TOMAIOLI Stefano nato a LAUREANA DI BORRELLO il 11/04/1952	MSCSFN52D11E479T*	(1) Proprieta` per 1/3 fino al 18/12/1987
DATI DERIVANTI DA		FRAZIONAMENTO del 18/10/1989 in atti dal 12/05/1994 Registrazione: (n. 1114.2/1989)	

Situazione degli intestati dal 18/12/1987

N.	DATI ANAGRAFICI	CODICE FISCALE	DIRITTI E ONERI REALI
1	MINISTERO DELLA GIUSTIZIA DIP. AMMIN. PENITENZ. GENER. RIS. MATER. DEI BENI E DEI SERVIZI con sede in ROMA	00000000018	(1) Proprieta` per 1/1 fino al 17/04/2003
DATI DERIVANTI DA		RETTIFICA DI INTESTAZIONE ALL'ATTUALITA' del 18/12/1987 protocollo n. 102050 Voltura in atti dal 14/04/2003 Repertorio n.: 883 Rogante: SEGRETARIO C. Sede: LAUREANA DI BORRELLO Registrazione: UR Sede: PALMI n: 4 del 04/01/1988 ESPROPRIO , DECR. M. (IST. 10660/03) (n. 10660.1/2003)	

Visura storica per immobile

Data: 07/02/2019 - Ora: 12.00.00

Segue

Visura n.: T134219 Pag: 3

Situazione degli atti informatizzati dall'impianto meccanografico al 07/02/2019

Situazione degli intestati dal 18/12/1987

N.	DATI ANAGRAFICI	CODICE FISCALE	DIRITTI E ONERI REALI
1	MINISTERO DELLA GIUSTIZIA DIP. AMMIN. PENITENZ. GENER. RIS. MATER. DEI BENI E DEI SERVIZI con sede in ROMA	00000000018	(1) Proprieta` per 1/1 fino al 18/03/1997
DATI DERIVANTI DA		DECRETO (DISPOSIZIONI DELLE AUTORITA') del 18/12/1987 protocollo n. 62315 Voltura in atti dal 27/02/2003 Repertorio n.: 883 Rogante: SEGRETARIO COMUNAL Sede: LAUREANA DI BORRELLO Registrazione: UR Sede: PALMI n: 4 del 04/01/1988 ESPROPRIO (n. 61688.1/2003)	

Situazione dell'immobile che ha originato il precedente dall'impianto meccanografico

N.	DATI IDENTIFICATIVI			DATI CLASSAMENTO					DATI DERIVANTI DA	
	Foglio	Particella	Sub	Porz	Qualità Classe	Superficie(m²) ha are ca	Deduz	Reddito		
									Dominicale	Agrario
1	29	213		-	SEMIN ARBOR 2	2 26 40		L. 158.480	L. 169.800	Impianto meccanografico del 01/02/1978
Notifica					Partita	3250				

L'intestazione alla data della richiesta deriva dai seguenti atti:

Situazione degli intestati dal 25/06/1986

N.	DATI ANAGRAFICI	CODICE FISCALE	DIRITTI E ONERI REALI
1	MUSCARI TOMAIOLI Ilario nato a LAUREANA DI BORRELLO il 06/03/1950	MSCLRI50C06E479M*	(1) Proprieta` per 1/3 fino al 24/11/1997
2	MUSCARI TOMAIOLI Nicola nato a LAUREANA DI BORRELLO il 10/11/1953	MSCNCL53S10E479L*	(1) Proprieta` per 1/3 fino al 24/11/1997
3	MUSCARI TOMAIOLI Stefano nato a LAUREANA DI BORRELLO il 11/04/1952	MSCSFN52D11E479T*	(1) Proprieta` per 1/3 fino al 24/11/1997
DATI DERIVANTI DA		ISTRUMENTO (ATTO PUBBLICO) del 25/06/1986 Voltura in atti dal 16/04/1993 Repertorio n.: 8303 Rogante: ZAGAMI ANDREA Sede: REGGIO DI CALABRIA Registrazione: UR Sede: REGGIO DI CALABRIA n: 2836 del 03/07/1986 (n. 6786.2/1989)	

Situazione degli intestati dall'impianto meccanografico

N.	DATI ANAGRAFICI	CODICE FISCALE	DIRITTI E ONERI REALI
1	MUSCARI TOMAIOLI Ilario nato il 06/03/1950		Comproprietario fino al 25/06/1986
2	MUSCARI TOMAIOLI Nicola nato il 10/11/1953		Comproprietario fino al 25/06/1986
3	MUSCARI TOMAIOLI Stefano nato il 11/04/1952		Comproprietario fino al 25/06/1986
4	VERSACE Ada;VED MUSCARI TOMAIOLI nata a REGGIO DI CALABRIA il 12/09/1923	VRSDAA23P52H224J*	(8) Usufrutto per 1/3 fino al 25/06/1986
DATI DERIVANTI DA		Impianto meccanografico del 01/02/1978	

Unità immobiliari n. 1



Direzione Provinciale di Reggio Calabria
Ufficio Provinciale - Territorio
Servizi Catastali

Visura storica per immobile

Situazione degli atti informatizzati dall'impianto meccanografico al 07/02/2019

Data: 07/02/2019 - Ora: 12.00.00

Fine

Visura n.: T134219 Pag: 4

Visura telematica esente per fini istituzionali

* Codice Fiscale Validato in Anagrafe Tributaria

Visura storica per immobile

Situazione degli atti informatizzati dall'impianto meccanografico al 07/02/2019

Dati della richiesta	Comune di LAUREANA DI BORRELLO (Codice: E479)
Catasto Terreni	Provincia di REGGIO DI CALABRIA
	Foglio: 29 Particella: 1661

INTESTATO

1	DEMANIO DELLO STATO con sede in REGGIO DI CALABRIA	00000000018	(1) Proprieta` per 1/1
---	--	-------------	------------------------

Situazione dell'Immobile dal 17/04/2003

N.	DATI IDENTIFICATIVI			DATI CLASSAMENTO					DATI DERIVANTI DA	
	Foglio	Particella	Sub	Porz	Qualità Classe	Superficie(m²) ha are ca	Deduz	Reddito		
1	29	1661		-	ULIVETO 2	10 76		Dominicale Euro 6,39	Agrario Euro 6,11	Tipo mappale del 17/04/2003 protocollo n. 85501 in atti dal 17/04/2003 (n. 85501.1/2003)
Notifica					Partita					

Nella variazione sono stati soppressi i seguenti immobili:

- foglio 29 particella 1278 - foglio 29 particella 1279 - foglio 29 particella 1277

Sono stati inoltre variati i seguenti immobili:

- foglio 29 particella 1657 - foglio 29 particella 1658 - foglio 29 particella 1659 - foglio 29 particella 1660 - foglio 29 particella 1662 - foglio 29 particella 212

L'intestazione alla data della richiesta deriva dai seguenti atti:

Situazione degli intestati dal 17/11/2003

N.	DATI ANAGRAFICI	CODICE FISCALE	DIRITTI E ONERI REALI
1	DEMANIO DELLO STATO con sede in REGGIO DI CALABRIA	00000000018	(1) Proprieta` per 1/1
DATI DERIVANTI DA		DECRETO (DISPOSIZIONI DELLE AUTORITA') del 17/11/2003 protocollo n. RC0126247 Voltura in atti dal 10/06/2004 Repertorio n.: 313 Rogante: DIRETT. AGEN. DEMAN. Sede: REGGIO DI CALABRIA Registrazione: Sede: DECRETO INTERMINISTERIALE (n. 6092.1/2004)	

Situazione degli intestati dal 17/04/2003

N.	DATI ANAGRAFICI	CODICE FISCALE	DIRITTI E ONERI REALI
1	MINISTERO DELLA GIUSTIZIA DIP. AMMIN. PENITENZ. GENER. RIS. MATER. DEI BENI E DEI SERVIZI con sede in ROMA	00000000018	(1) Proprieta` per 1/1 fino al 17/11/2003
DATI DERIVANTI DA		del 17/04/2003 protocollo n. 85501 in atti dal 17/04/2003 Registrazione: (n. 85501.1/2003)	

Visura storica per immobile

Data: 07/02/2019 - Ora: 12.00.30 Segue

Visura n.: T134512 Pag: 2

Situazione degli atti informatizzati dall'impianto meccanografico al 07/02/2019

Situazione dell'immobile che ha originato il precedente dal 18/10/1989

N.	DATI IDENTIFICATIVI			DATI CLASSAMENTO					DATI DERIVANTI DA	
	Foglio	Particella	Sub	Porz	Qualità Classe	Superficie(m²)	Deduz	Reddito		
						ha are ca		Dominicale		Agrario
1	29	1279		-	ULIVETO 3	44 06		Euro 15,93 L. 30.842	Euro 22,76 L. 44.060	FRAZIONAMENTO del 18/10/1989 in atti dal 12/05/1994 (n. 1114.3/1989)
Notifica						Partita	7376			

Sono stati inoltre variati i seguenti immobili:

- foglio 29 particella 215

L'intestazione alla data della richiesta deriva dai seguenti atti:

Situazione degli intestati dal 18/10/1989

N.	DATI ANAGRAFICI	CODICE FISCALE	DIRITTI E ONERI REALI
1	MUSCARI TOMAIOLI Ilario nato a LAUREANA DI BORRELLO il 06/03/1950	MSCLRI50C06E479M*	(1) Proprieta` per 1/3 fino al 18/12/1987
2	MUSCARI TOMAIOLI Nicola nato a LAUREANA DI BORRELLO il 10/11/1953	MSCNCL53S10E479L*	(1) Proprieta` per 1/3 fino al 18/12/1987
3	MUSCARI TOMAIOLI Stefano nato a LAUREANA DI BORRELLO il 11/04/1952	MSCSFN52D11E479T*	(1) Proprieta` per 1/3 fino al 18/12/1987
DATI DERIVANTI DA		FRAZIONAMENTO del 18/10/1989 in atti dal 12/05/1994 Registrazione: (n. 1114.3/1989)	

Situazione degli intestati dal 18/12/1987

N.	DATI ANAGRAFICI	CODICE FISCALE	DIRITTI E ONERI REALI
1	MINISTERO DELLA GIUSTIZIA DIP. AMMIN. PENITENZ. GENER. RIS. MATER. DEI BENI E DEI SERVIZI con sede in ROMA	00000000018	(1) Proprieta` per 1/1 fino al 17/04/2003
DATI DERIVANTI DA		DECRETO (DISPOSIZIONI DELLE AUTORITA') del 18/12/1987 protocollo n. 62315 Voltura in atti dal 27/02/2003 Repertorio n.: 883 Rogante: SEGRETARIO COMUNAL Sede: LAUREANA DI BORRELLO Registrazione: UR Sede: PALMI n: 4 del 04/01/1988 ESPROPRIO (n. 61688.1/2003)	

Situazione dell'immobile che ha originato il precedente dall'impianto meccanografico

N.	DATI IDENTIFICATIVI			DATI CLASSAMENTO					DATI DERIVANTI DA	
	Foglio	Particella	Sub	Porz	Qualità Classe	Superficie(m²)	Deduz	Reddito		
						ha are ca		Dominicale		Agrario
1	29	215		-	ULIVETO 3	6 13 40		L. 429.380	L. 613.400	Impianto meccanografico del 01/02/1978
Notifica						Partita	3250			

L'intestazione alla data della richiesta deriva dai seguenti atti:

Visura storica per immobile

Data: 07/02/2019 - Ora: 12.00.30 Fine

Visura n.: T134512 Pag: 3

Situazione degli atti informatizzati dall'impianto meccanografico al 07/02/2019

Situazione degli intestati dal 25/06/1986

N.	DATI ANAGRAFICI	CODICE FISCALE	DIRITTI E ONERI REALI
1	MUSCARI TOMAIOLI Ilario nato a LAUREANA DI BORRELLO il 06/03/1950	MSCLR150C06E479M*	(1) Proprieta` per 1/3 fino al 19/06/1997
2	MUSCARI TOMAIOLI Nicola nato a LAUREANA DI BORRELLO il 10/11/1953	MSCNCL53S10E479L*	(1) Proprieta` per 1/3 fino al 19/06/1997
3	MUSCARI TOMAIOLI Stefano nato a LAUREANA DI BORRELLO il 11/04/1952	MSCSFN52D11E479T*	(1) Proprieta` per 1/3 fino al 19/06/1997
DATI DERIVANTI DA		ISTRUMENTO (ATTO PUBBLICO) del 25/06/1986 Voltura in atti dal 16/04/1993 Repertorio n.: 8303 Rogante: ZAGAMI ANDREA Sede: REGGIO DI CALABRIA Registrazione: UR Sede: REGGIO DI CALABRIA n: 2836 del 03/07/1986 (n. 6786.2/1989)	

Situazione degli intestati dall'impianto meccanografico

N.	DATI ANAGRAFICI	CODICE FISCALE	DIRITTI E ONERI REALI
1	MUSCARI TOMAIOLI Ilario nato il 06/03/1950		Comproprietario fino al 25/06/1986
2	MUSCARI TOMAIOLI Nicola nato il 10/11/1953		Comproprietario fino al 25/06/1986
3	MUSCARI TOMAIOLI Stefano nato il 11/04/1952		Comproprietario fino al 25/06/1986
4	VERSACE Ada;VED MUSCARI TOMAIOLI nata a REGGIO DI CALABRIA il 12/09/1923	VRSDAA23P52H224J*	(8) Usufrutto per 1/3 fino al 25/06/1986
DATI DERIVANTI DA		Impianto meccanografico del 01/02/1978	

Unità immobiliari n. 1

Visura telematica esente per fini istituzionali

* Codice Fiscale Validato in Anagrafe Tributaria