



AGENZIA DEL DEMANIO

Direzione Regionale Calabria

FASCICOLO DELL'IMMOBILE

Direzione Regionale Calabria

CSD0004





AGENZIA DEL DEMANIO

Direzione Regionale Calabria

DATI GENERALI		
DENOMINAZIONE IMMOBILE	CODICE SCHEDA	CODICE FABBRICATO
CONVENTO S.CHIARA FABBRICATO EX CHIESA	CSD0004	CS0765005

REGIONE	PROVINCIA	COMUNE	INDIRIZZO	GEOLOCALIZZAZIONE
CALABRIA	COSENZA	COSENZA	Piazza XV Marzo	39.286902, 16.261006

INDIVIDUAZIONE DEL COMPLESSO E DELL'IMMOBILE SU AEREOFOTOGRAMMETRIA

Non in scala





AGENZIA DEL DEMANIO

Direzione Regionale Calabria

INDIVIDUAZIONE DEL COMPLESSO E DELL'IMMOBILE SU PLANIMETRIA GENERALE

Non in scala

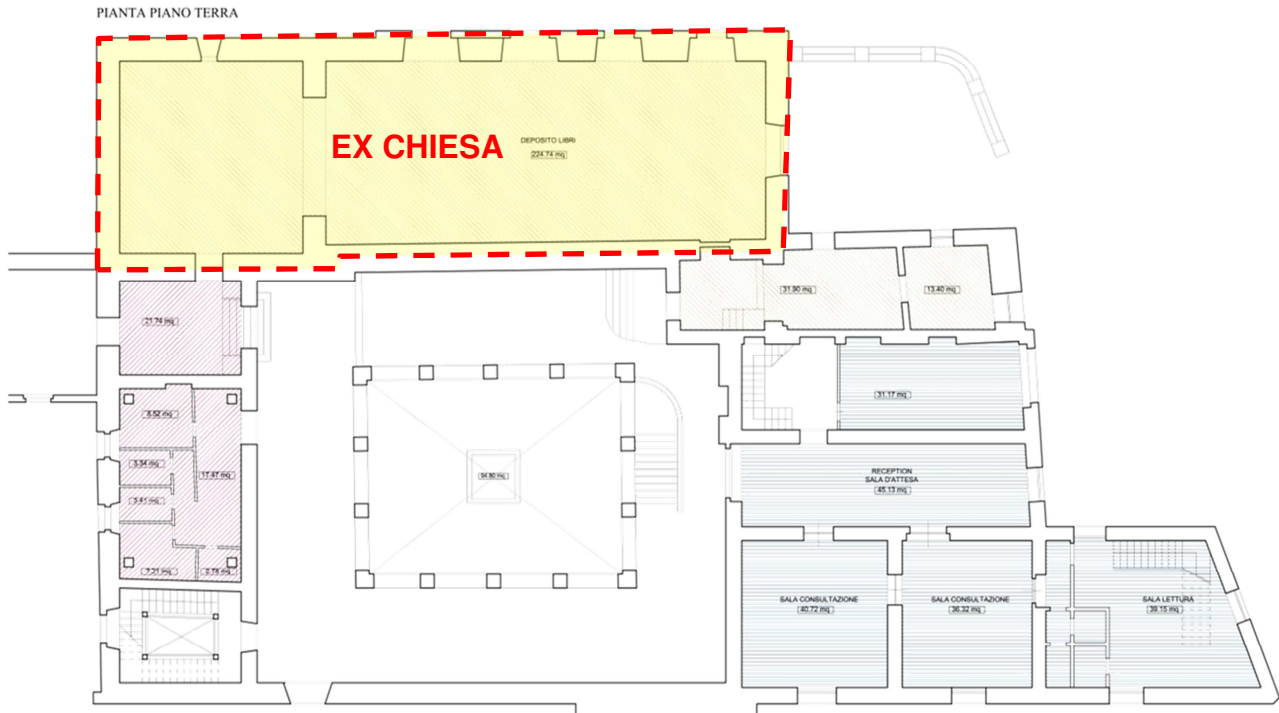

DATI IMMOBILE		
FOGLIO	PARTICELLA	SUBALTERNO
22	849 1028	- 1

SUPERFICIE LORDA MQ	VOLUME MC	IMMOBILE CIELO TERRA SI/NO	IN USO SI/NO	TECNOLOGIA COSTRUTTIVA	AGIBILITA' SI/NO
572,87 (*)	ND	SI	SI	MURATURA PORTANTE	ND

(*)Dato desunto da Address



AGENZIA DEL DEMANIO

Direzione Regionale Calabria

PLANIMETRIE DELLO STATO DI FATTO

Non in scala.

PIANTA PIANO TERRA

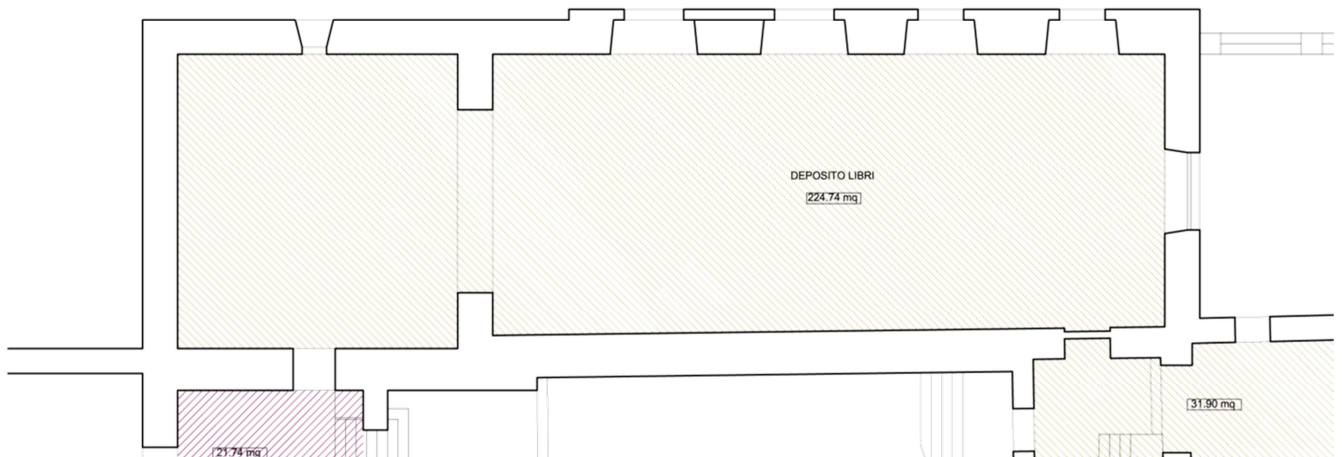

ESTRATTO DI MAPPA CATASTALE

Non in scala.

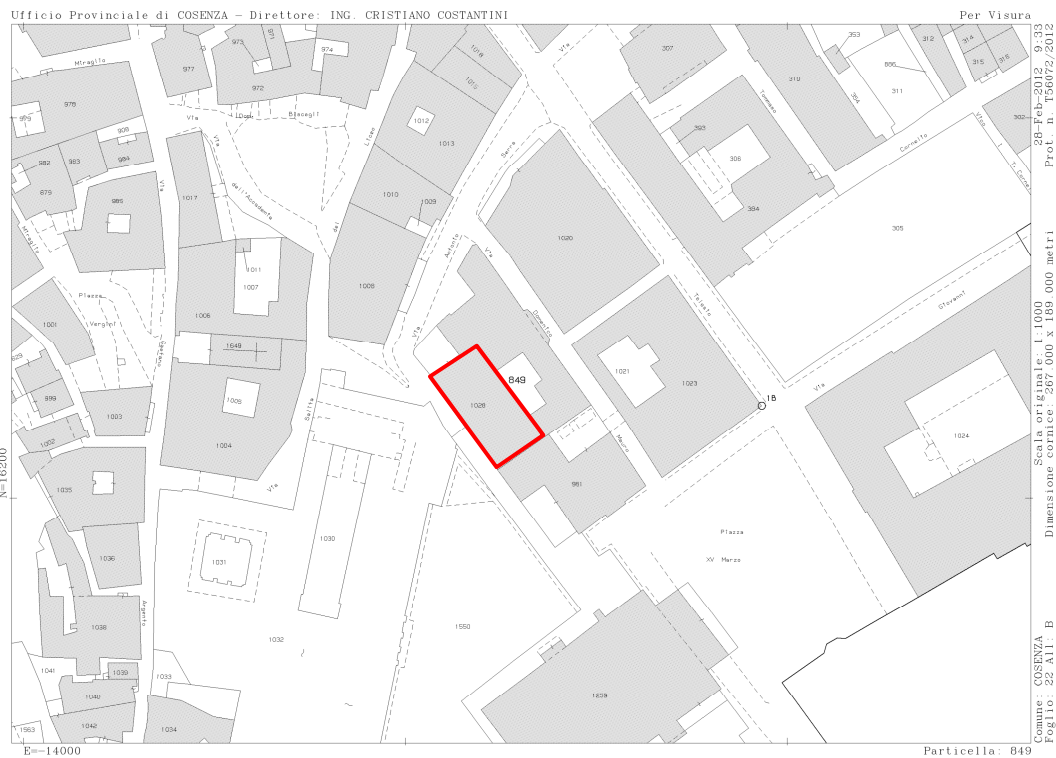



AGENZIA DEL DEMANIO

Direzione Regionale Calabria

DATI GENERALI		
DENOMINAZIONE IMMOBILE	CODICE SCHEDA	CODICE FABBRICATO
CONVENTO S.CHIARA FABBRICATO EX CONVENTO	CSD0004	CS0765006

REGIONE	PROVINCIA	COMUNE	INDIRIZZO	GEOLOCALIZZAZIONE
CALABRIA	COSENZA	COSENZA	Piazza XV Marzo	39.287141, 16.261034

INDIVIDUAZIONE DEL COMPLESSO E DELL'IMMOBILE SU AEREOFOTOGRAMMETRIA

Non in scala





AGENZIA DEL DEMANIO

Direzione Regionale Calabria

INDIVIDUAZIONE DEL COMPLESSO E DELL'IMMOBILE SU PLANIMETRIA GENERALE

Non in scala

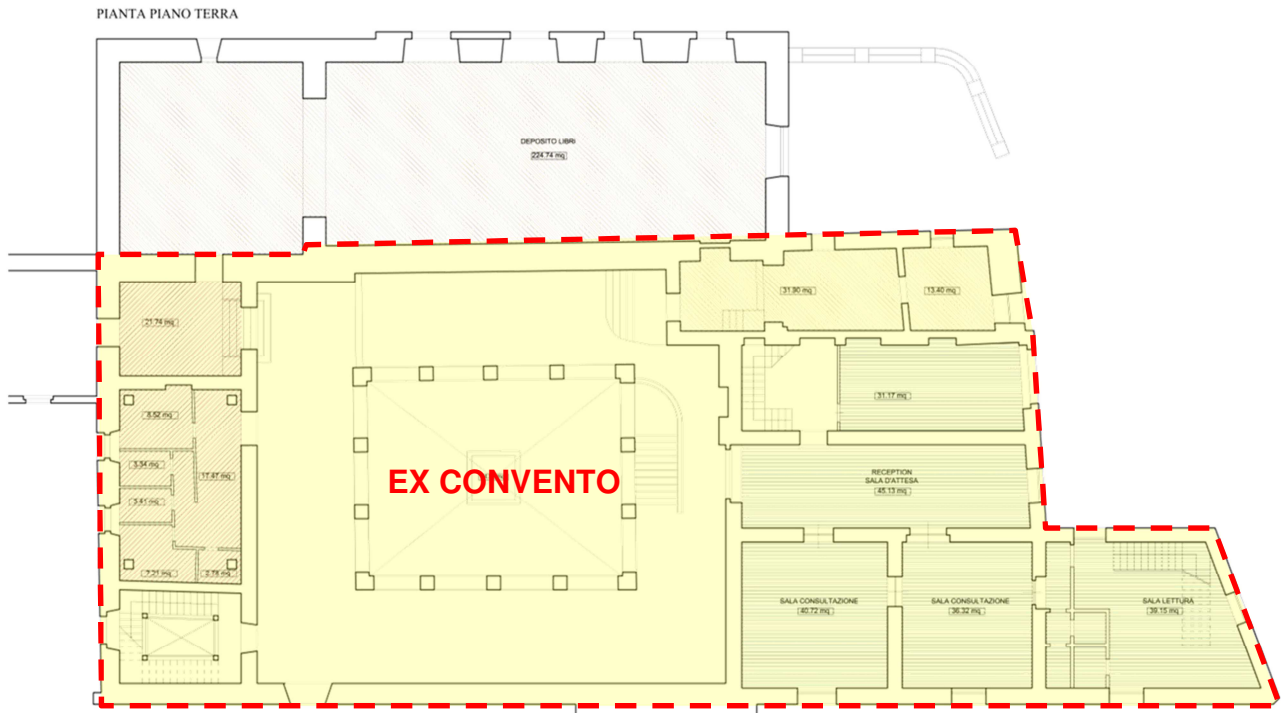

DATI IMMOBILE		
FOGLIO	PARTICELLA	SUBALTERNO
22	849 1028	- 1

SUPERFICIE LORDA MQ	VOLUME MC	IMMOBILE CIELO TERRA SI/NO	IN USO SI/NO	TECNOLOGIA COSTRUTTIVA	AGIBILITA' SI/NO
2.208,85 (*)	ND	SI	SI	MURATURA PORTANTE	ND

(*)Dato desunto da Address



AGENZIA DEL DEMANIO

Direzione Regionale Calabria

PLANIMETRIE DELLO STATO DI FATTO

Non in scala.

PIANTA PIANO SEMINTERRATO

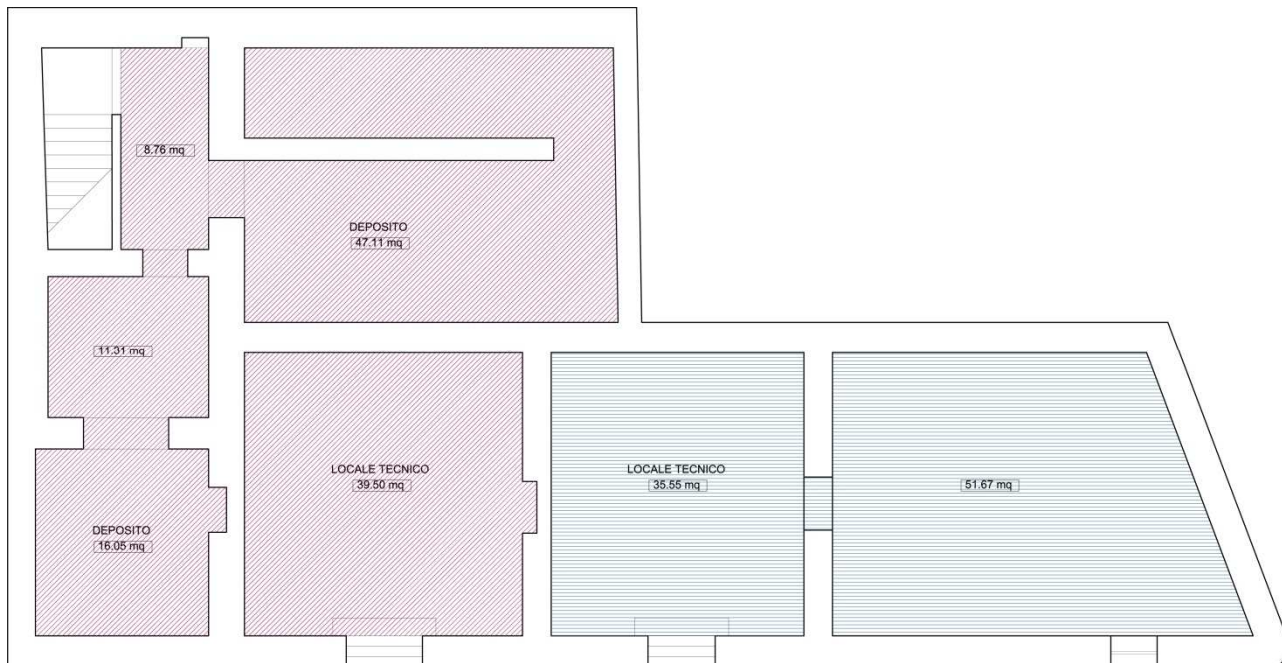

PIANTA PIANO TERRA

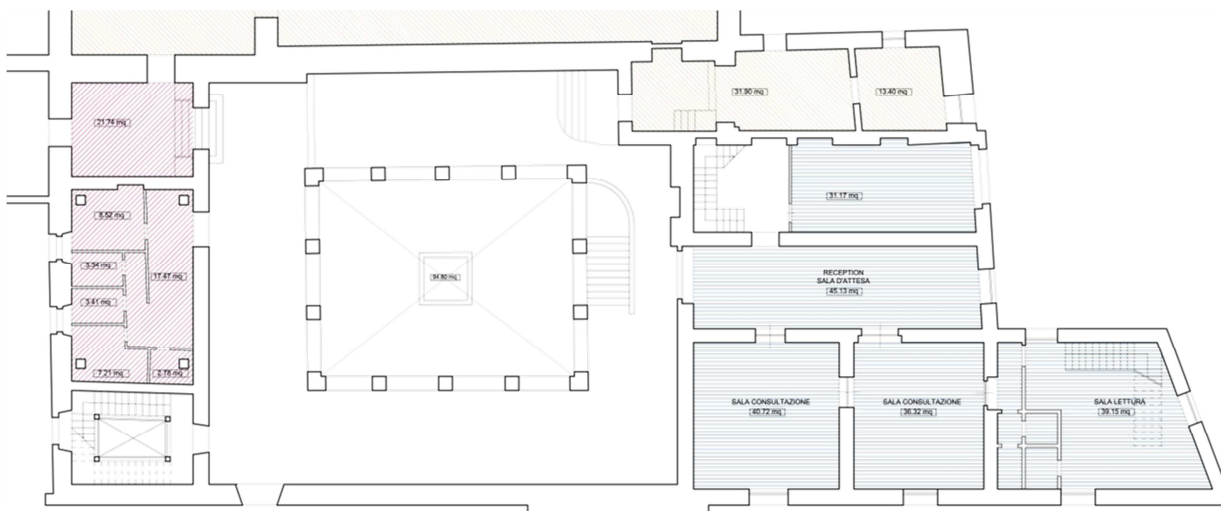



AGENZIA DEL DEMANIO

Direzione Regionale Calabria

PIANTA PIANO PRIMO

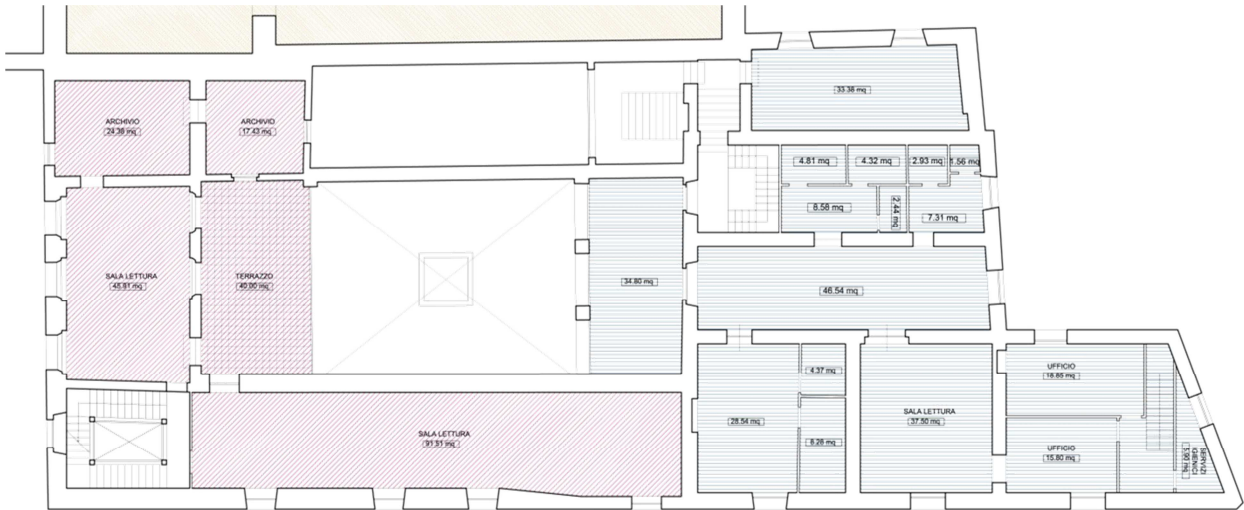

PIANTA PIANO SECONDO

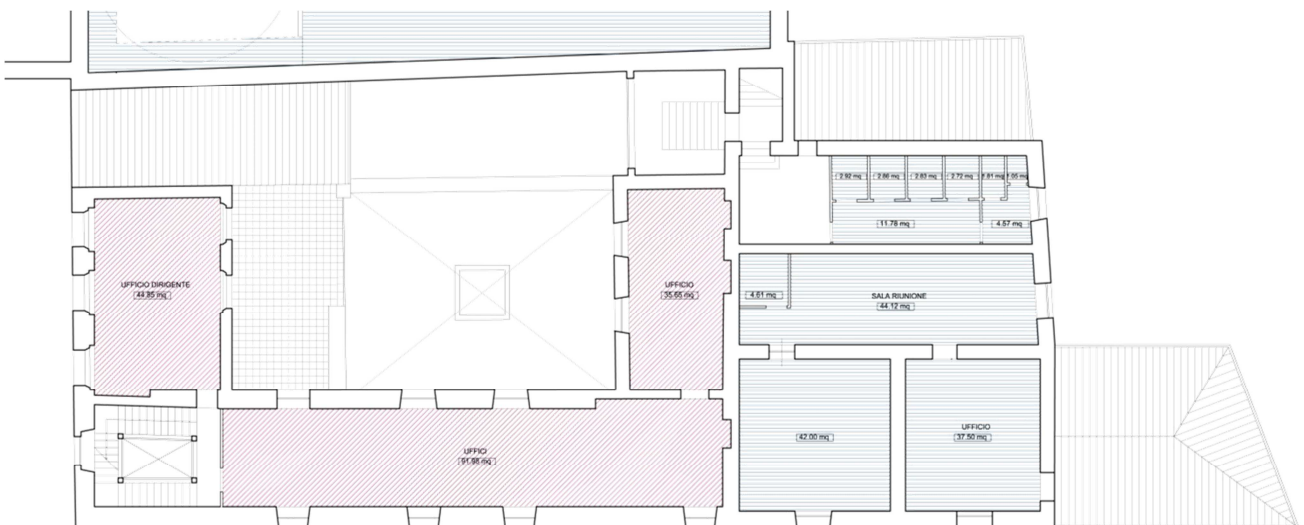



AGENZIA DEL DEMANIO

Direzione Regionale Calabria

ESTRATTO DI MAPPA CATASTALE

Non in scala.

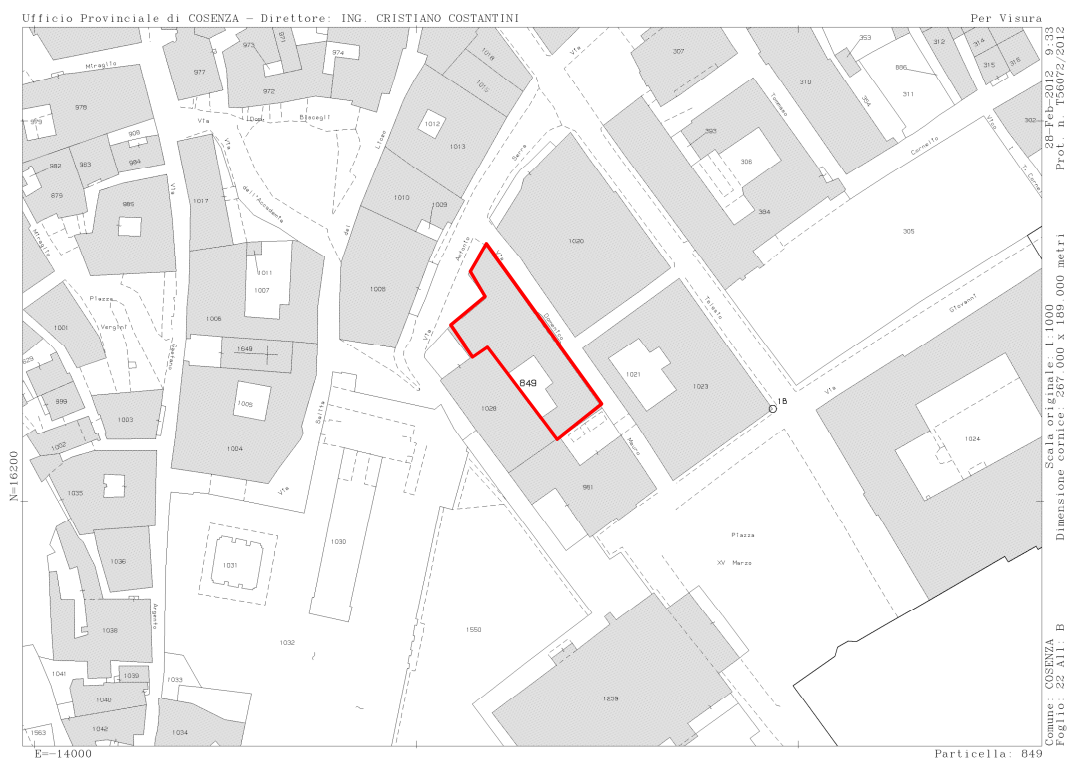

ELENCO ALLEGATI:

- ✓ VISURA CATASTALE
- ✓ DOCUMENTAZIONE FOTOGRAFICA



AGENZIA DEL DEMANIO

Direzione Regionale Calabria

Allegato a) VISURE CATASTALI



Direzione Provinciale di Cosenza
Ufficio Provinciale - Territorio
Servizi Catastali

Visura storica per immobile

Situazione degli atti informatizzati dall'impianto meccanografico al 15/01/2019

Data: 15/01/2019 - Ora: 14.27.55 Segue

Visura n.: T199225 Pag: 1

Dati della richiesta	Comune di COSENZA (Codice: D086)
Catasto Fabbricati	Provincia di COSENZA Foglio: 22 Particella: 849

INTESTATO

1	DEMANIO PUBBLICO DELLO STATO RAMO ARTISTICO STORICO ARCHEOLOGICO	(1) Proprieta' per 1/1
---	--	------------------------

Unità immobiliare dal 01/01/1992

N.	DATI IDENTIFICATIVI				DATI DI CLASSAMENTO						DATI DERIVANTI DA	
	Sezione Urbana	Foglio	Particella	Sub	Zona Cens.	Micro Zona	Categoria	Classe	Consistenza	Superficie Catastale		Rendita
1		22	849		1		B/1	1	5886 m ²		Euro 4.863,78 L. 9.417.600	VARIAZIONE del 01/01/1992 VARIAZIONE DEL QUADRO TARIFFARIO
Indirizzo		VIA ANTONIO SERRA n. 7 piano: T-1-2;										
Notifica				Partita	1074		Mod.58					

Mappali Terreni Correlati

Codice Comune D086 - Sezione - Foglio 22 - Particella 849

Situazione dell'unità immobiliare dall'impianto meccanografico

N.	DATI IDENTIFICATIVI				DATI DI CLASSAMENTO						DATI DERIVANTI DA	
	Sezione Urbana	Foglio	Particella	Sub	Zona Cens.	Micro Zona	Categoria	Classe	Consistenza	Superficie Catastale		Rendita
1		22	849		1		B/1	1	5886 m ²		L. 6.768	Impianto meccanografico del 30/06/1987
Indirizzo		VIA ANTONIO SERRA n. 7 piano: T-1-2;										
Notifica				Partita	1074		Mod.58					



Direzione Provinciale di Cosenza
Ufficio Provinciale - Territorio
Servizi Catastali

Visura storica per immobile

Situazione degli atti informatizzati dall'impianto meccanografico al 15/01/2019

Data: 15/01/2019 - Ora: 14.27.55 Fine

Visura n.: T199225 Pag: 2

Situazione degli intestati dal 30/06/1987

N.	DATI ANAGRAFICI	CODICE FISCALE	DIRITTI E ONERI REALI
1	DEMANIO PUBBLICO DELLO STATO RAMO ARTISTICO STORICO ARCHEOLOGICO		(1) Proprieta' per 1/1
DATI DERIVANTI DA		VOLTURA D'UFFICIO del 30/06/1987 protocollo n. CS0121914 in atti dal 29/07/2014 Sede: COSENZA Registrazione: Sede: IST.119004/14 TITOLARITA' (n. 12598.1/2014)	

Situazione degli intestati dal 30/06/1987

N.	DATI ANAGRAFICI	CODICE FISCALE	DIRITTI E ONERI REALI
1	DEMANIO PUBBLICO DELLO STATO RAMO ARTISTICO STORICO ARCHEOLOGICO		(1) Proprieta' fino al 30/06/1987
DATI DERIVANTI DA		RETTIFICA DI INTESTAZIONE ALL'ATTUALITA' del 30/06/1987 protocollo n. CS0466731 in atti dal 24/10/2008 Registrazione: Sede: RETT. INTESTAZ. ISTANZA 466571/08 (n. 21335.1/2008)	

Situazione degli intestati dall'impianto meccanografico

N.	DATI ANAGRAFICI	CODICE FISCALE	DIRITTI E ONERI REALI
1	DEMANIO DELLO STATO-RAMO DIFESA		(1) Proprieta' per 1000/1000 fino al 30/06/1987
DATI DERIVANTI DA		Impianto meccanografico del 30/06/1987	

Unità immobiliari n. 1

Visura telematica esente per fini istituzionali



AGENZIA DEL DEMANIO

Direzione Regionale Calabria

Allegato b) DOCUMENTAZIONE FOTOGRAFICA





AGENZIA DEL DEMANIO

Direzione Regionale Calabria

