

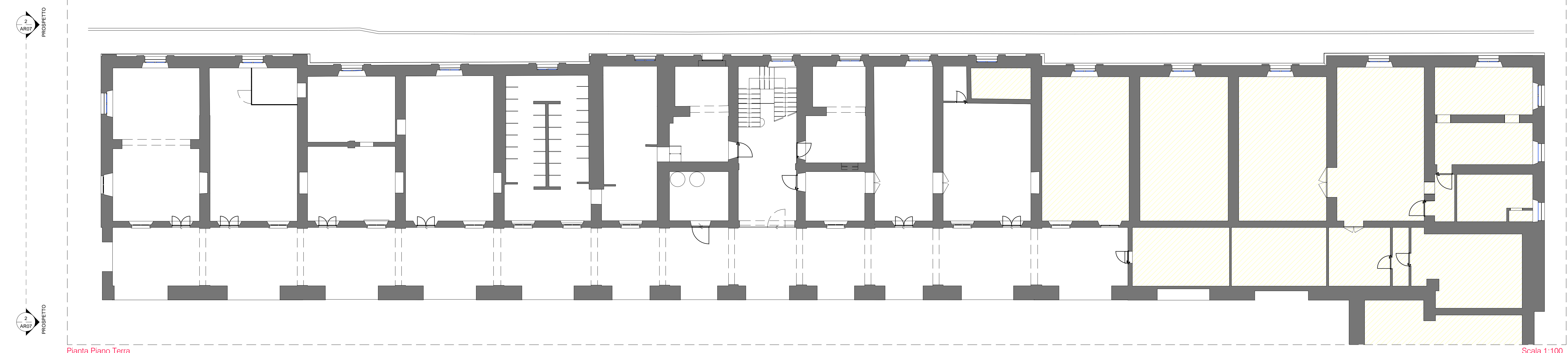

2 PROSPETTO LATERALE
AR07
SCALA 1:50



Pianta Piano Terra

Scala 1:100

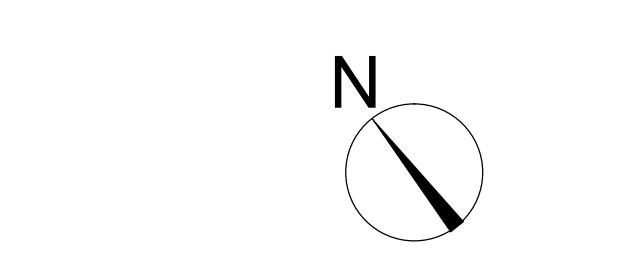

LEGENDA
AREA NON RILEVATA

CASERMA CESARE BATTISTI - PALAZZINA MUSSO
Via Cesare Battisti 6, Casale (CN)

Servizio di valutazione della sicurezza e rilievo BIM dell'immobile "Caserma Cesare Battisti - Palazzina Mussò" Via Cesare Battisti 6, Casale (CN)
Cod. 699334107 CUP: 621E1600030001

01 - QUADRO CONOSCITIVO E PIANO DELLE INDAGINI

STAZIONE APPALTANTE
Agenzia del Demanio
Direzionale Regionale Piemonte e Valle d'Aosta
C.so Savoia, 30 - 10121 Torino

Responsabile unico del procedimento:
Dott.ssa Mariagiovanna Albricchi
Contratto Prot. n. 2012/19700/05-TO del 29/11/2017

RUP
CARDGRUPPO MANDATARIA

GPA
Gruppo di Progettazione Architettonica
Via S. Pietro, 10 - 10121 Torino

Coordinatore prestazioni specialistiche e progettista responsabile:
Ing. Giovanni Cardinale

Coordinatore del progetto: BIM Manager:
Ing. Valentina Cardinale Arch. Luigi Dattilo

Gruppo di lavoro:
Arch. Matteo Spinelli Arch. Federico Salvini
Arch. Francesco Millicci Ing. Francesco Garrotta

MANDATARIE

Progettista responsabile:
Geom. Riccardo Pasticchi

Gruppo di lavoro:
Geom. Daniele Nancioni Geom. Daniele Guati
Geom. Tommaso Fischetti

REV.	DATA	DESCRIZIONE	STATO	REVISIONE
01	03/06/2018	XXX	DC	01

Commissione n. C17093
ORIGINARIO STATO
PROSPETTO LATERALE 1:50
STATO RILEVATO
TAV. AR07-2 COD. ELABORATO:
3.5.P.AR.07
NOTE FILE: C17093_3.5_P_AR07_REV0