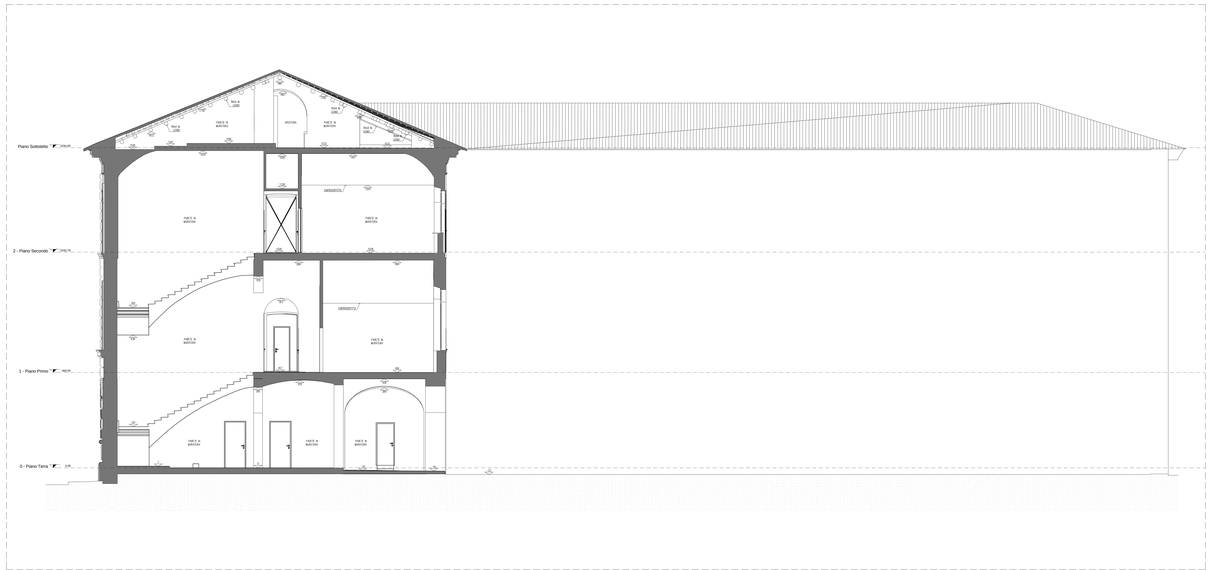

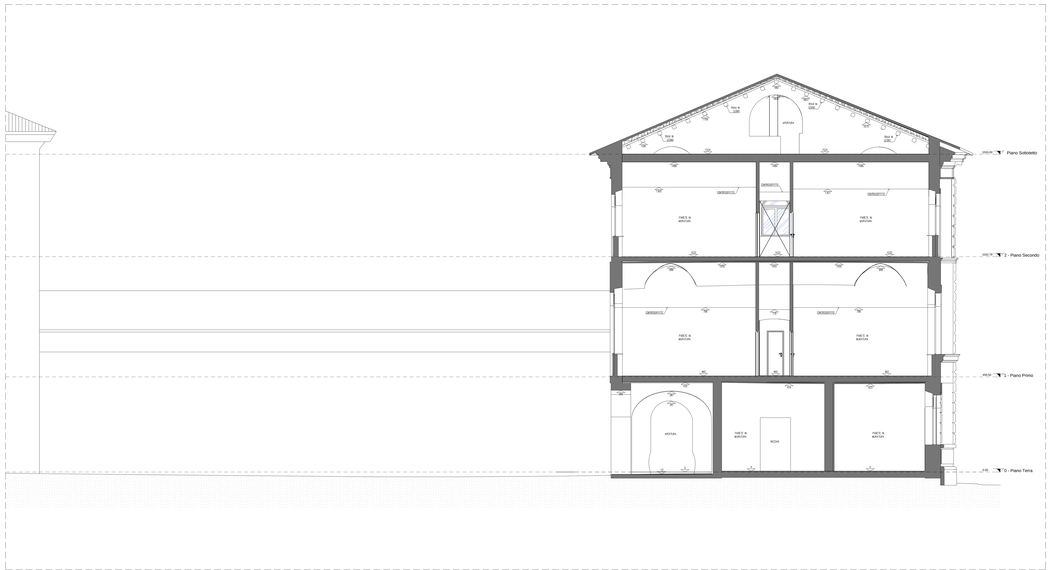

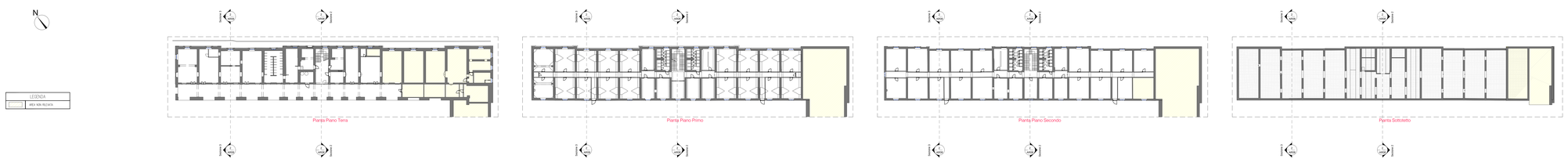

CASERMA CESARE BATTISTI - PALAZZINA MUSOLI
Salerno, Via Mario Musoli 2

Servizio di esecuzione della sicurezza e rilievo DM dell'immobile "Caserma Cesare Battisti - Palazzina Musoli" Lotto 3 Comune di Salerno - City

CIG: 8663B0F0FD CUP: B27F19000000001

01_QUADRO CONOSCITIVO E PIANO DELLE INDAGINI

RESPONSABILI ESTERNI

Agro-Ing Ltd Company
Via Mario Musoli 2 - 84122 Salerno (SA)
Partita IVA: 05 170 0 65 065

Responsabile unico del procedimento:
Dott.ssa Mariagiovanna Abbrandi

Custodio Prot. n. 2021/0159926-70 del 29/11/2021

PROGETTAZIONE ESECUTIVA

GPG STUDIO
Via Giovanni Boccaccio 43
84123 Salerno (SA)
www.gpgstudio.it

Coordinatore progettazione specialistica e progettista responsabile:
Ing. Giovanni Cardinale

Coordinatore del progetto:
Ing. Valentina Cardinale

Direttore tecnico:
Arch. Matteo Garofalo
Arch. Francesca Milluzzi

Staff Manager:
Arch. Luigi Dattilo

Arch. Federico Galano
Ing. Francesco Giannotta

ESECUTORI

Geo Tecnica
Via Giovanni Gallo, 4 - 84134 Pregiato Lancusi (SA)
www.geotecnica.net

Progettista responsabile:
Geologo Dott. Alessandro Pastore

Geologi tecnici:
Geom. Gerardo Nardone
Geom. Tommaso Fischetti

Geom. Daniele Giusti

REV.	DATA	DESCRIZIONE	REDATTO	VERIFICATO	APPROVATO
00	gennaio 2022	EMISSIONE	GPG	GPG	GPG

COMMESSA IL 21/1003
PROGETTO
SEZIONE Z_3
TITOLO ELAB/ATTO
TAV. ARDB-2

SCALA
1:50

COD.ELABORATO
3.5.P.AR.08

Grafi Srl - C.F. 05170 0 65 065 - P.IVA 05170 0 65 065