



A G E N Z I A D E L D E M A N I O

Direzione Servizi al Patrimonio

ALLEGATO A

PROCEDURA APERTA, AI SENSI DELL'ART. 60 DEL D.LGS. 50/2016 E SS.MM.II., PER L'AFFIDAMENTO DEL SERVIZIO DI VERIFICA DELLA VULNERABILITÀ SISMICA, DIAGNOSI ENERGETICA, RILIEVO GEOMETRICO, ARCHITETTONICO, TECNOLOGICO ED IMPIANTISTICO DA RESTITUIRE IN MODALITÀ BIM, E PROGETTAZIONE DI FATTIBILITÀ TECNICO-ECONOMICA DA RESTITUIRE IN MODALITÀ BIM PER TALUNI BENI DI PROPRIETÀ DELLO STATO SITUATI NELLE REGIONI ABRUZZO E MOLISE STATO – ANNUALITÀ 2019/A. Lotti 1, 2, 3, 4, 5, 6, 7, 8, 9, 10, 11, 12, 13, 14 e 15.

FASCICOLI DEI BENI – LOTTO 2



A G E N Z I A D E L D E M A N I O

Direzione Servizi al Patrimonio

FASCICOLO DELL'IMMOBILE

Direzione Regionale Abruzzo Molise

CASERMA DEI CARABINIERI DI TORRICELLA PELIGNA - P.ZZA ETTORE TROILO -
PIAZZA ETTORE TROILO 1 (CHB0603)



DATI GENERALI

DENOMINAZIONE	CODICE BENE	CODICE FABBRICATO
CASERMA DEI CARABINIERI DI TORRICELLA PELIGNA - P.ZZA ETTORE TROILO - TORRICELLA PELIGNA PIAZZA ETTORE TROILO 1	CHB0603	Codice Complesso: CH0015 Codice fabbricato: CH0015001



AGENZIA DEL DEMANIO

Direzione Servizi al Patrimonio

REGIONE	PROVINCIA	COMUNE	INDIRIZZO	GEOLOCALIZZAZIONE
ABRUZZO	CHIETI	TORRICELLA PELIGNA	PIAZZA ETTORE TROILO 1	42° 1'29.44"N 14°15'35.47"E

INDIVIDUAZIONE DEL BENE SU AEREOFOTOGRAMMETRIA

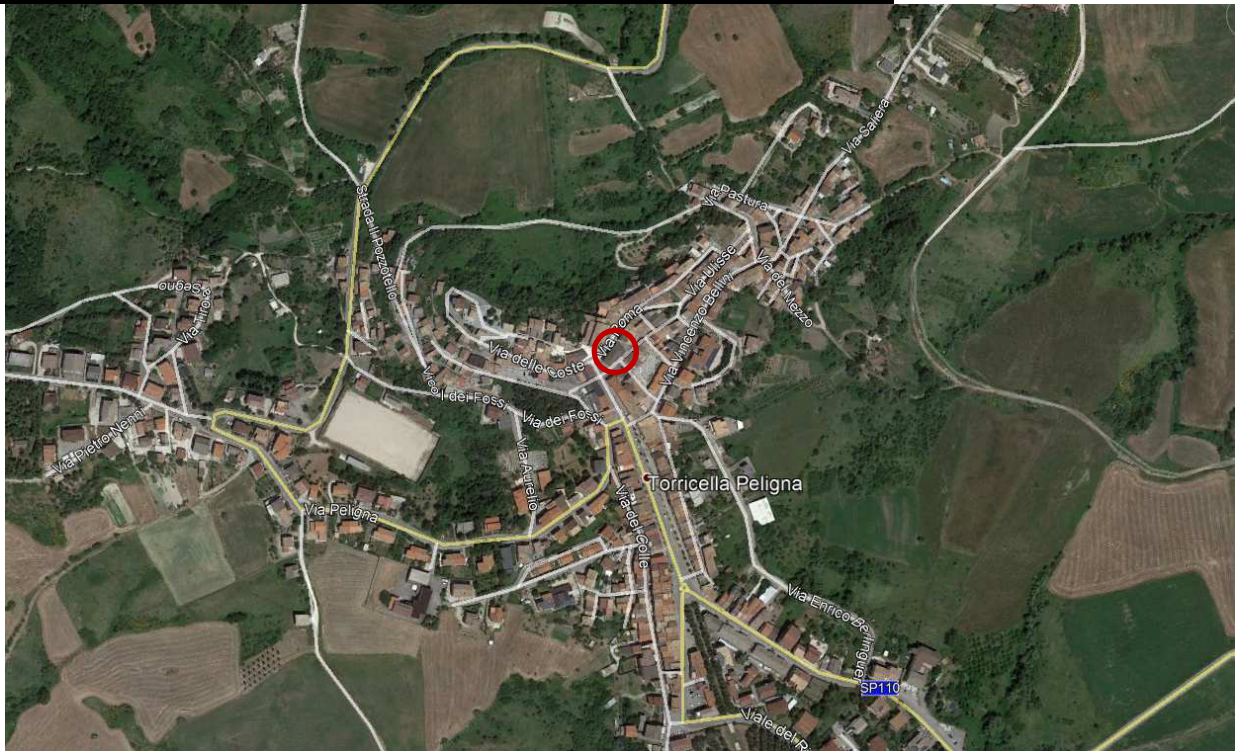

DATI CATASTALI DEL BENE COMUNE TORRICELLA PELIGNA				
Fg 37		Particella 4086, 4087		
DATI FABBRICATO				
SUPERFICIE LORDA MQ	VOLUME MC (INDICATIVO)	IMMOBILE CIELO TERRA SI/NO	TECNOLOGIA COSTRUTTIVA	ATTUALMENTE UTILIZZATO
248,00	1.331,00	SI	C.A.	SI



AGENZIA DEL DEMANIO

Direzione Servizi al Patrimonio

Allegato a) – Estratto di Mappa Catastale

Comune di TORRICELLA PELIGNA Fg 37 particella 4086, 4087





A G E N Z I A D E L D E M A N I O

Direzione Servizi al Patrimonio

Allegato b) – Documentazione fotografica





A G E N Z I A D E L D E M A N I O

Direzione Servizi al Patrimonio





AGENZIA DEL DEMANIO

Direzione Servizi al Patrimonio

Allegato c) – Planimetrie

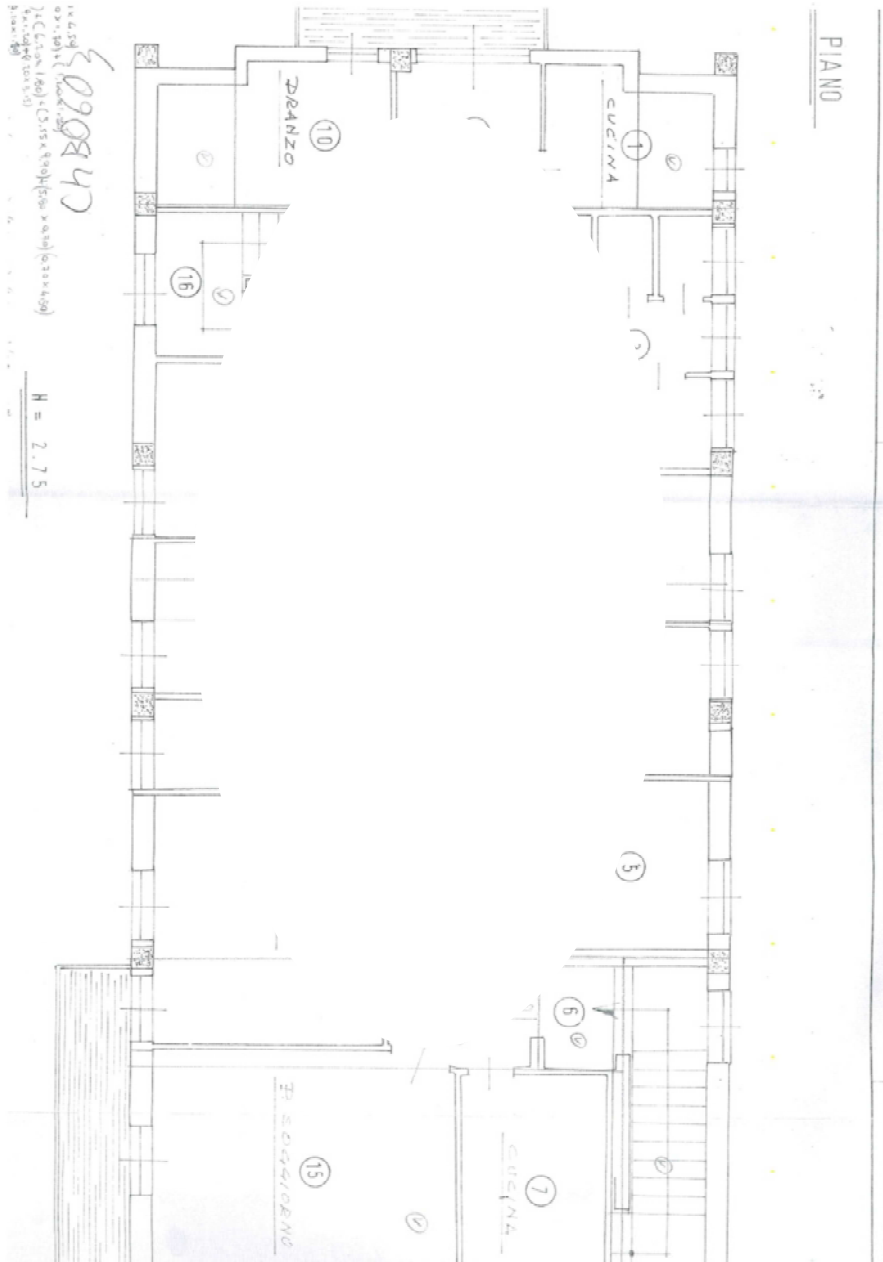



AGENZIA DEL DEMANIO

Direzione Servizi al Patrimonio

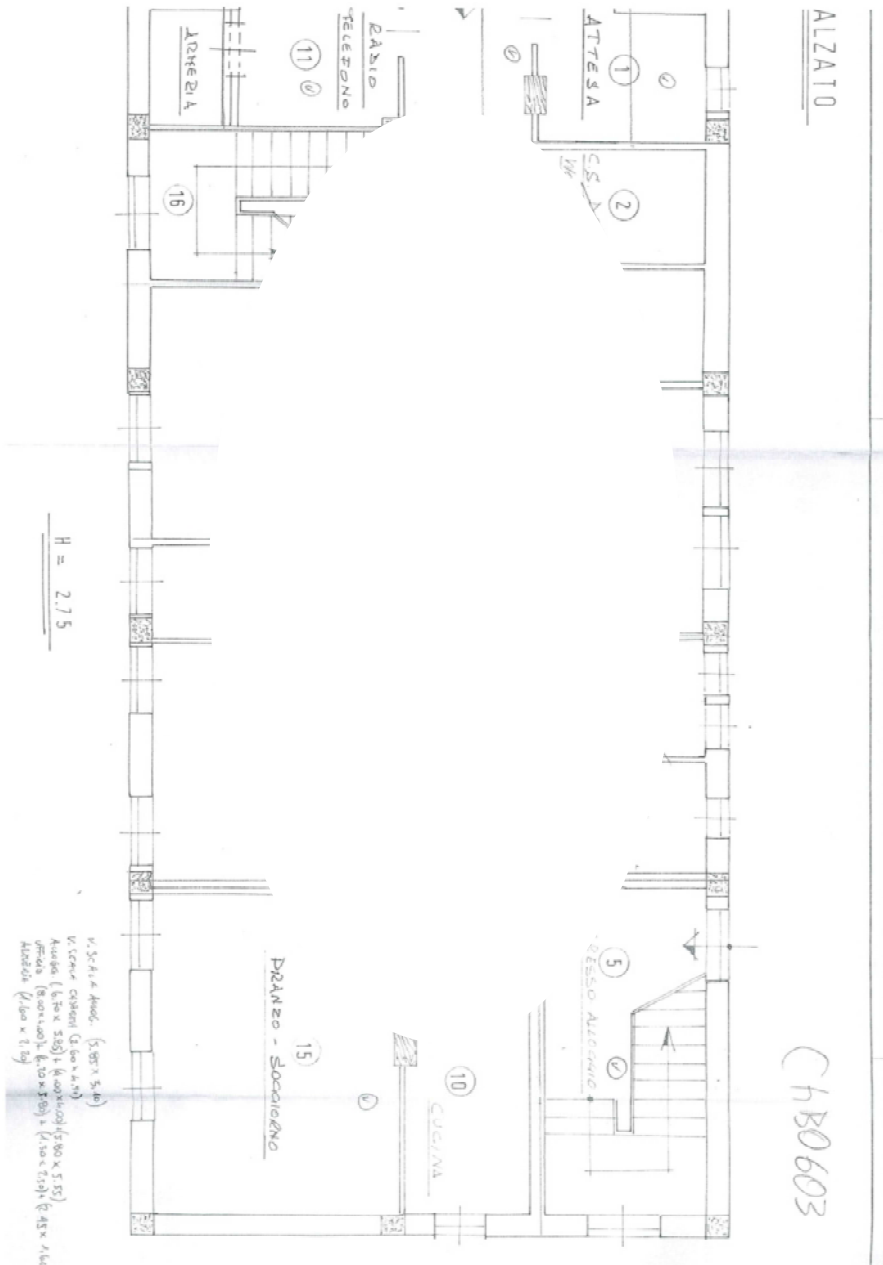



AGENZIA DEL DEMANIO

Direzione Servizi al Patrimonio

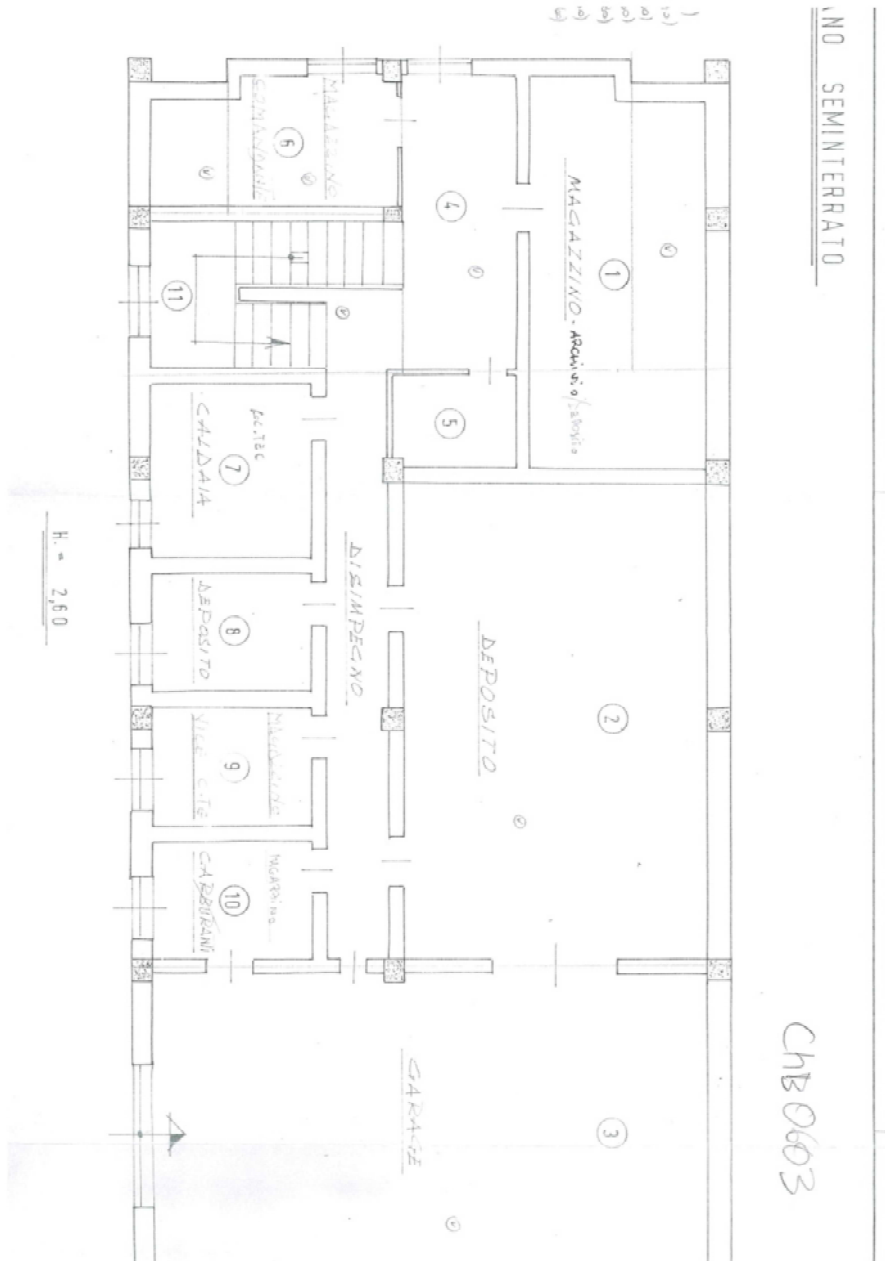



A G E N Z I A D E L D E M A N I O

Direzione Servizi al Patrimonio

FASCICOLO DELL'IMMOBILE

Direzione Regionale Abruzzo Molise

CASERMA DEL COMANDO STAZIONE CORPO FORESTALE DELLO STATO DI GISSI -
ZONA P.E.E.P. -

CORPO FORESTALE DELLO STATO 1 (CHB0675)



DATI GENERALI		
DENOMINAZIONE	CODICE BENE	CODICE FABBRICATO
CASERMA DEL COMANDO STAZIONE CORPO FORESTALE DELLO STATO DI GISSI - ZONA P.E.E.P. - GISSI CORPO FORESTALE DELLO STATO 1	CHB0675	Codice Complesso: CH0022 Codice fabbricato: CH0022001



AGENZIA DEL DEMANIO

Direzione Servizi al Patrimonio

REGIONE	PROVINCIA	COMUNE	INDIRIZZO	GEOLOCALIZZAZIONE
ABRUZZO	CHIETI	GISSI	CORPO FORESTALE DELLO STATO 1	42° 0'28.17"N 14°33'10.54"E

INDIVIDUAZIONE DEL BENE SU AEREOFOTOGRAMMETRIA

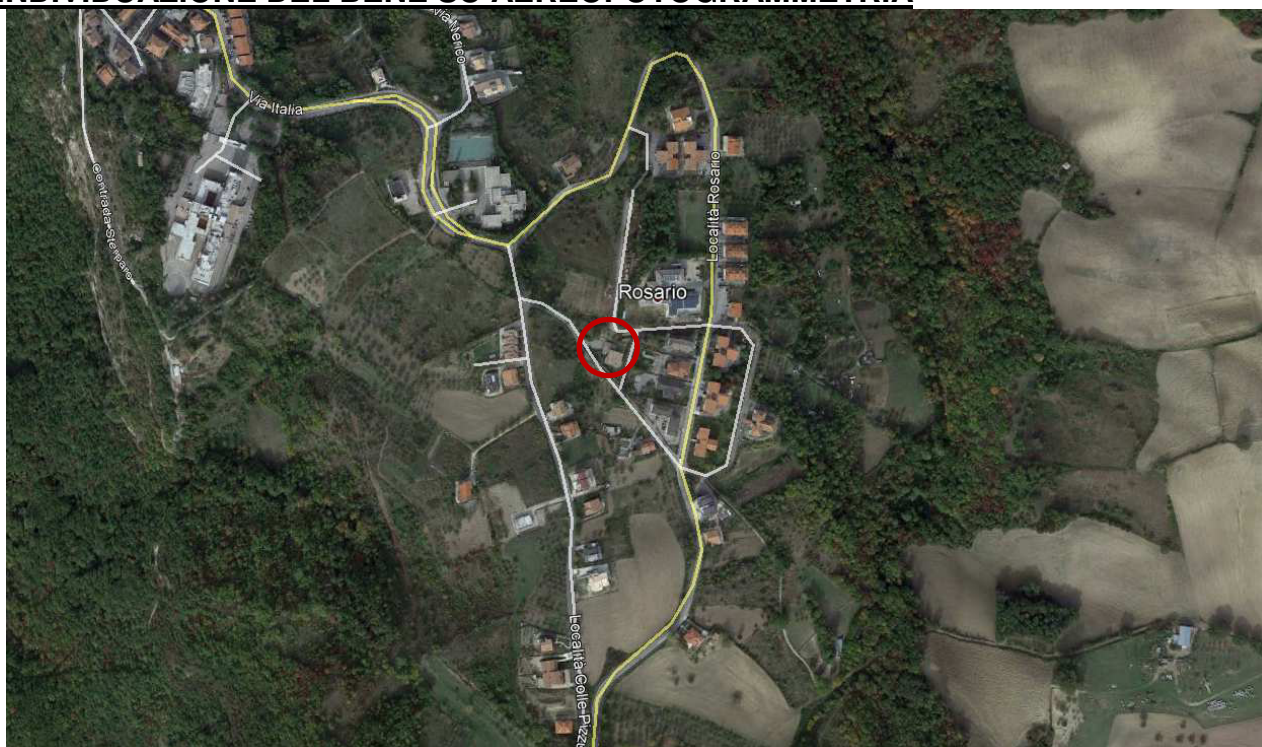

DATI CATASTALI DEL BENE COMUNE GISSI				
Fg 31		Particella 4017		
DATI FABBRICATO				
SUPERFICIE LORDA MQ	VOLUME MC (INDICATIVO)	IMMOBILE CIELO TERRA SI/NO	TECNOLOGIA COSTRUTTIVA	ATTUALMENTE UTILIZZATO
402,00	2.886,00	SI	C.A.	SI



AGENZIA DEL DEMANIO

Direzione Servizi al Patrimonio

Allegato a) – Estratto di Mappa Catastale

Comune di GISSI Fg 31 particella 4017

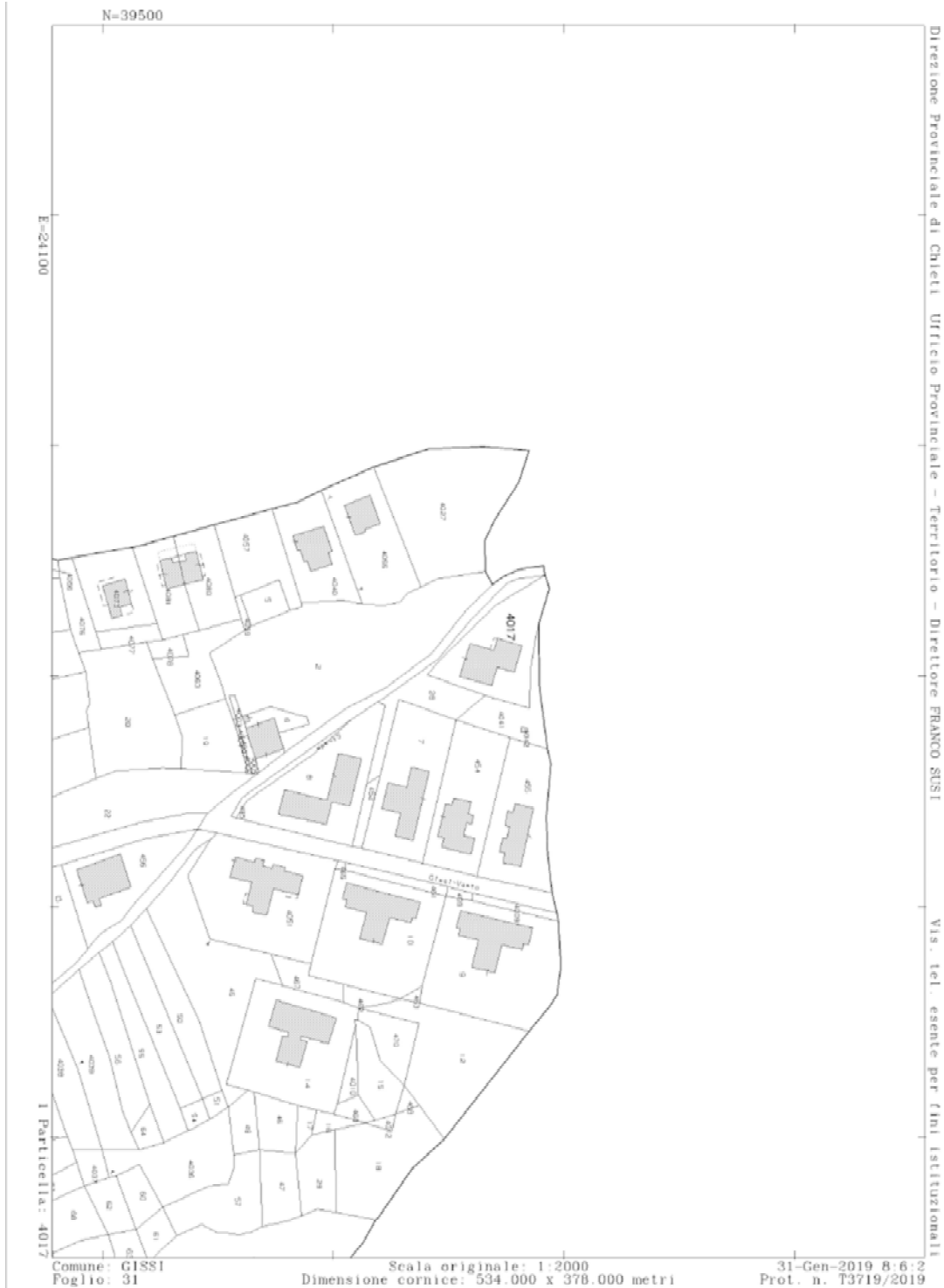



A G E N Z I A D E L D E M A N I O

Direzione Servizi al Patrimonio

Allegato b) – Documentazione fotografica





A G E N Z I A D E L D E M A N I O

Direzione Servizi al Patrimonio





AGENZIA DEL DEMANIO

Direzione Servizi al Patrimonio

Allegato c) - Planimetrie

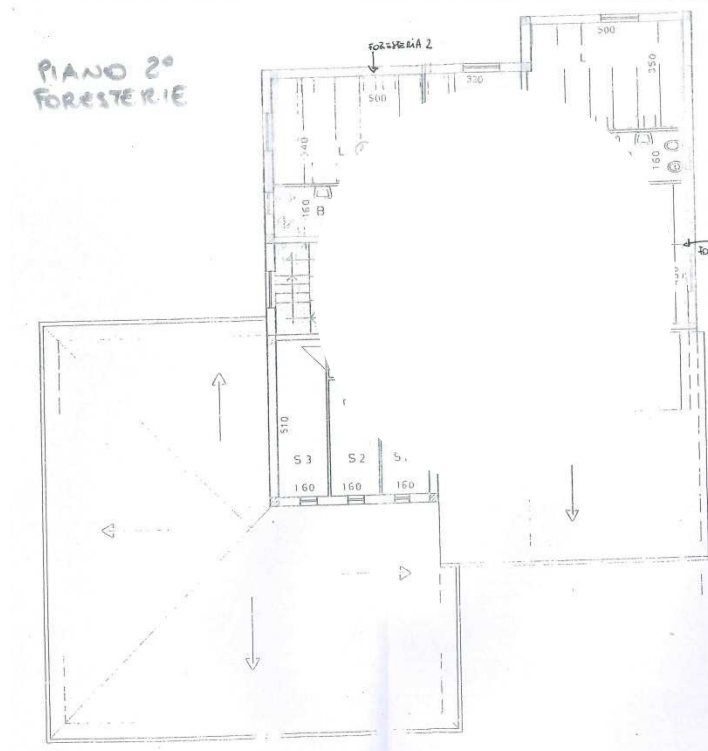
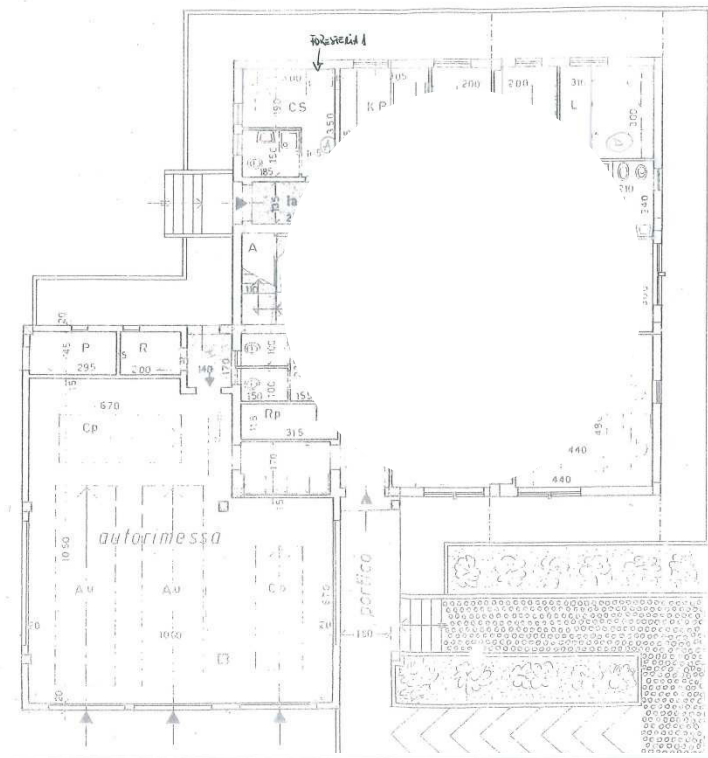



A G E N Z I A D E L D E M A N I O

Direzione Servizi al Patrimonio

FASCICOLO DELL'IMMOBILE

Direzione Regionale Abruzzo Molise

CASERMA DEL CORPO FORESTALE DELLO STATO - VIA SAN LEONARDO - VASTO -
VIA S. LEONARDO 22A (CHB0722)



DATI GENERALI		
DENOMINAZIONE	CODICE BENE	CODICE FABBRICATO
CASERMA DEL CORPO FORESTALE DELLO STATO - VIA SAN LEONARDO - VASTO - VASTO VIA S. LEONARDO 22A	CHB0722	Codice Complesso: CH0145 Codice fabbricato: CH0145001



AGENZIA DEL DEMANIO

Direzione Servizi al Patrimonio

REGIONE	PROVINCIA	COMUNE	INDIRIZZO	GEOLOCALIZZAZIONE
ABRUZZO	CHIETI	VASTO	VIA S. LEONARDO 22A	42° 9'6.65"N 14°41'36.78"E

INDIVIDUAZIONE DEL BENE SU AEREOFOTOGRAMMETRIA

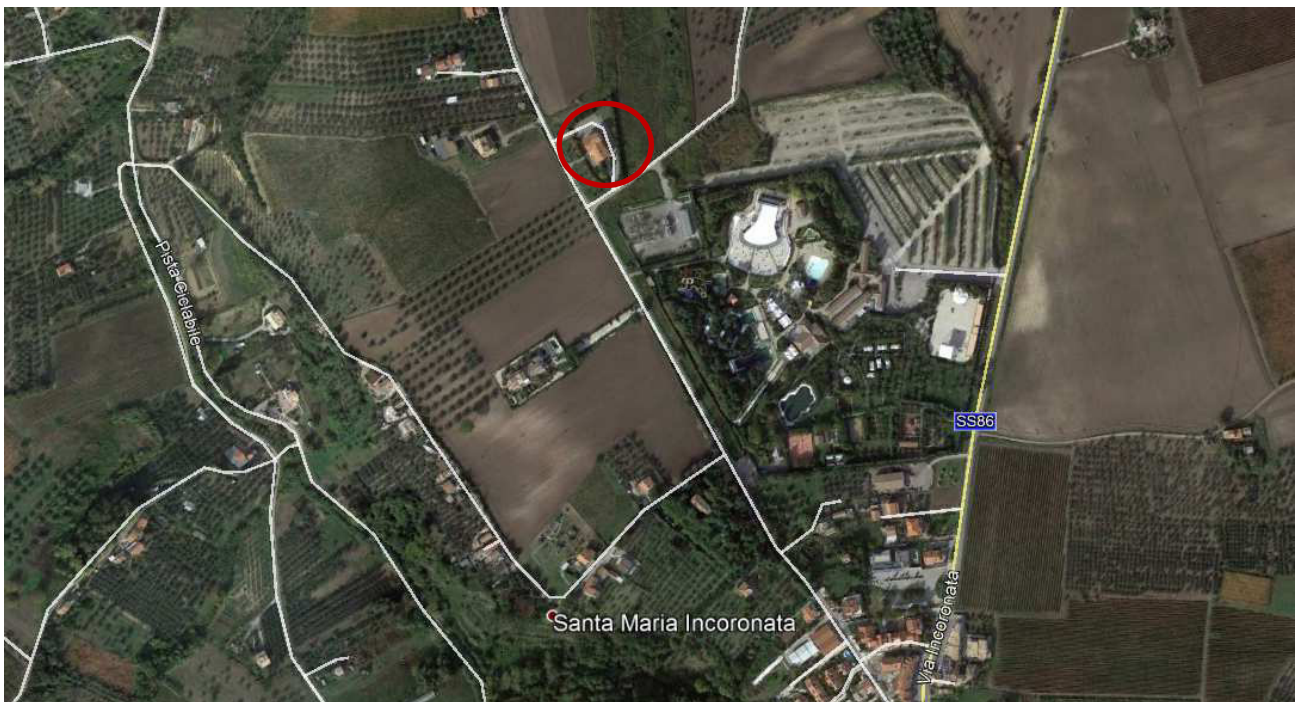

DATI CATASTALI DEL BENE COMUNE VASTO				
Fg 15		Particella 4099		
DATI FABBRICATO				
SUPERFICIE LORDA MQ	VOLUME MC (INDICATIVO)	IMMOBILE CIELO TERRA SI/NO	TECNOLOGIA COSTRUTTIVA	ATTUALMENTE UTILIZZATO
556,00	6.894,00	SI	C.A.	SI



A G E N Z I A D E L D E M A N I O

Direzione Servizi al Patrimonio

Allegato a) – Estratto di Mappa Catastale

Comune di VASTO Fg 15 particella 4099

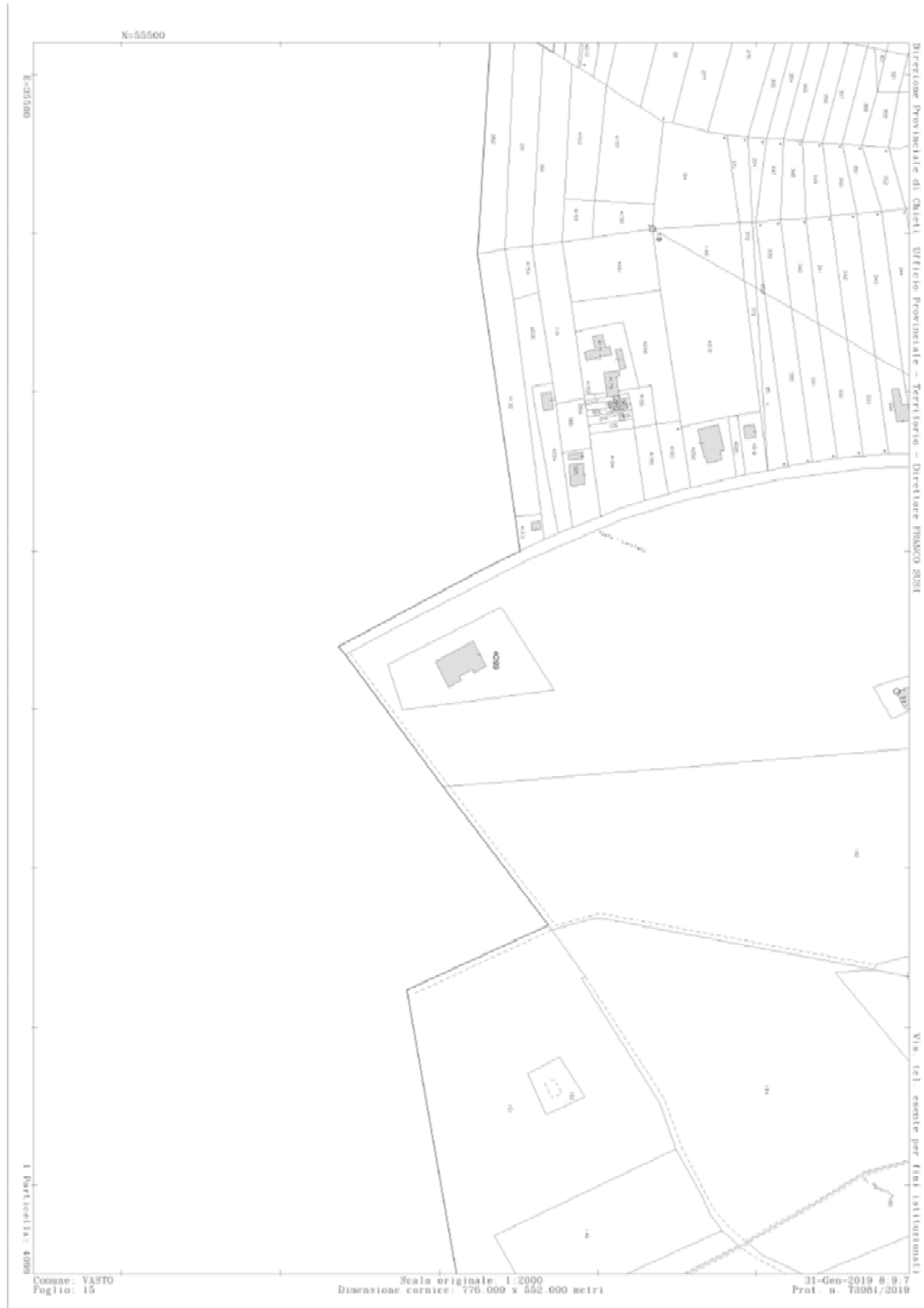



AGENZIA DEL DEMANIO

Direzione Servizi al Patrimonio

Allegato b) – Documentazione fotografica





AGENZIA DEL DEMANIO

Direzione Servizi al Patrimonio

Allegato c) – Planimetrie

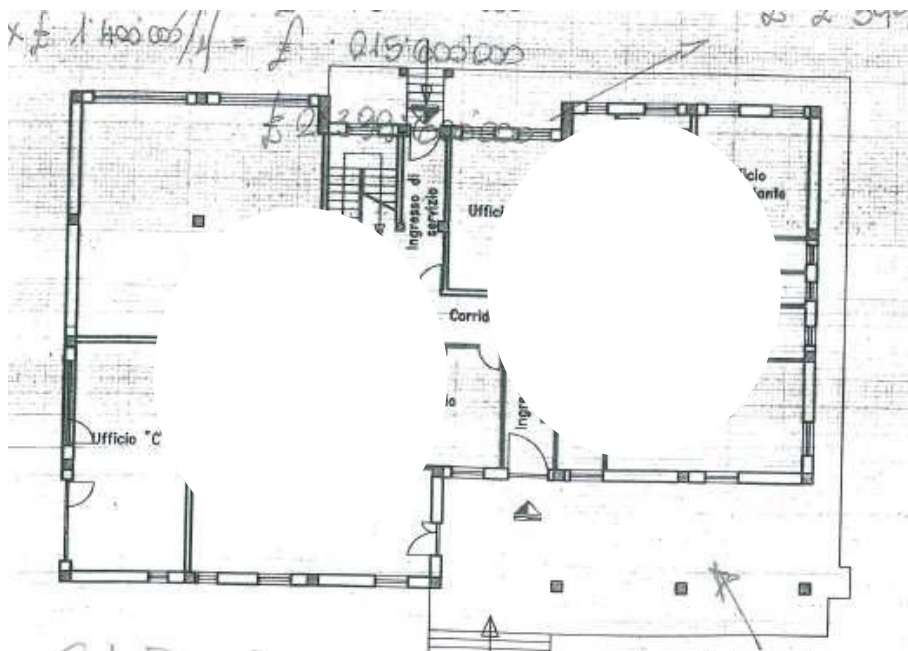
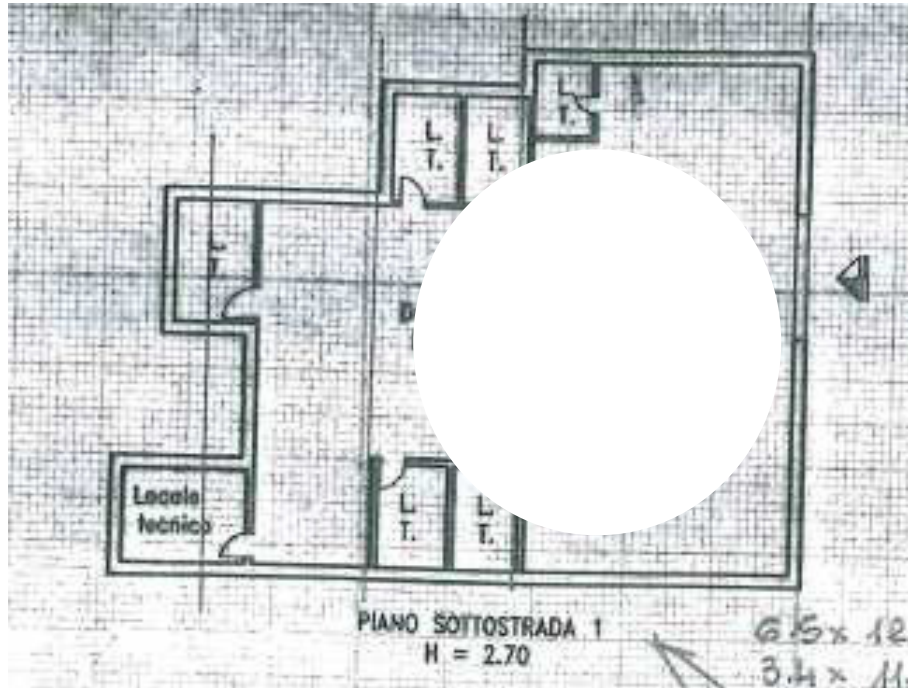



AGENZIA DEL DEMANIO

Direzione Servizi al Patrimonio

