



A G E N Z I A D E L D E M A N I O

Direzione Servizi al Patrimonio

ALLEGATO A

PROCEDURA APERTA, AI SENSI DELL'ART. 60 DEL D.LGS. 50/2016 E SS.MM.II., PER L'AFFIDAMENTO DEL SERVIZIO DI VERIFICA DELLA VULNERABILITÀ SISMICA, DIAGNOSI ENERGETICA, RILIEVO GEOMETRICO, ARCHITETTONICO, TECNOLOGICO ED IMPIANTISTICO DA RESTITUIRE IN MODALITÀ BIM, E PROGETTAZIONE DI FATTIBILITÀ TECNICO-ECONOMICA DA RESTITUIRE IN MODALITÀ BIM PER TALUNI BENI DI PROPRIETÀ DELLO STATO SITUATI NELLE REGIONI ABRUZZO E MOLISE STATO – ANNUALITÀ 2019/A. Lotti 1, 2, 3, 4, 5, 6, 7, 8, 9, 10, 11, 12, 13, 14 e 15.

FASCICOLI DEI BENI – LOTTO 6



A G E N Z I A D E L D E M A N I O

Direzione Servizi al Patrimonio

FASCICOLO DELL'IMMOBILE

Direzione Regionale Abruzzo Molise

CASERMA DEL CORPO FORESTALE DI SECINARO - VIA DEL POGGIO

VIA POGGIO 46 (AQB1574)



DATI GENERALI		
DENOMINAZIONE	CODICE BENE	CODICE FABBRICATO
CASERMA DEL CORPO FORESTALE DI SECINARO - VIA DEL POGGIO SECINARO VIA POGGIO 46	AQB1574	Codice Complesso: AQ1336 Codice fabbricato: AQ1336001



AGENZIA DEL DEMANIO

Direzione Servizi al Patrimonio

REGIONE	PROVINCIA	COMUNE	INDIRIZZO	GEOLOCALIZZAZIONE
ABRUZZO	L'AQUILA	SECINARO	VIA POGGIO 46	42° 9'14.82"N 13°40'32.50"E

INDIVIDUAZIONE DEL BENE SU AEREOFOTOGRAMMETRIA

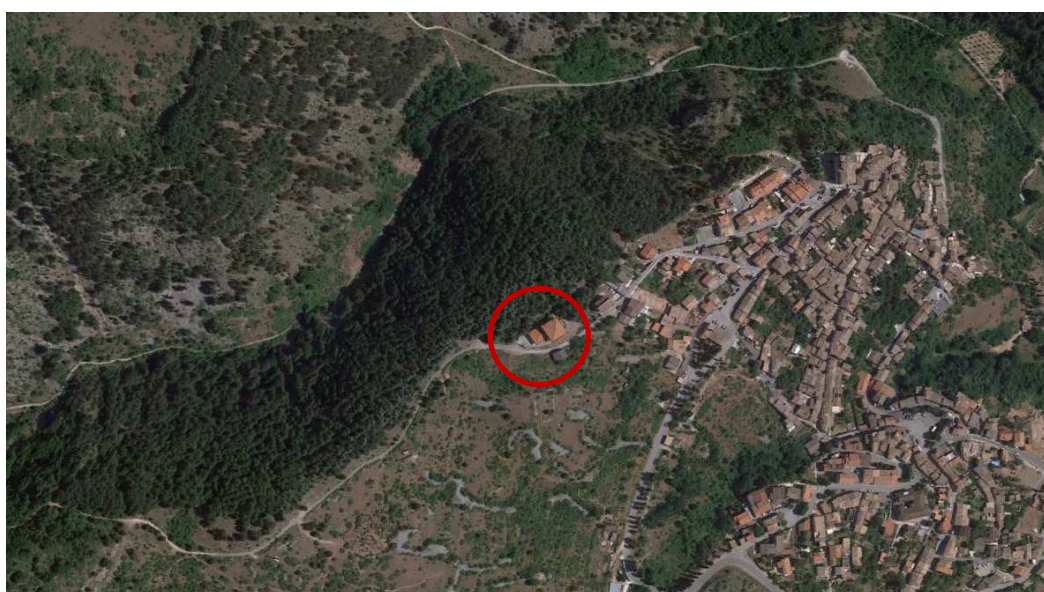

DATI CATASTALI DEL BENE COMUNE SECINARO				
Fg 9		Particella 261		
DATI FABBRICATO				
SUPERFICIE LORDA MQ	VOLUME MC (INDICATIVO)	IMMOBILE CIELO TERRA SI/NO	TECNOLOGIA COSTRUTTIVA	ATTUALMENTE UTILIZZATO
AQ1336001				
508,00	4.173,00	SI	CEMENTO ARMATO	SI



AGENZIA DEL DEMANIO

Direzione Servizi al Patrimonio

Allegato a) – Estratto di Mappa Catastale

Comune di SECINARO Fg 9 particella 261





A G E N Z I A D E L D E M A N I O

Direzione Servizi al Patrimonio

Allegato b) – Documentazione fotografica





A G E N Z I A D E L D E M A N I O

Direzione Servizi al Patrimonio





AGENZIA DEL DEMANIO

Direzione Servizi al Patrimonio

Allegato c) – Planimetrie dell'immobile

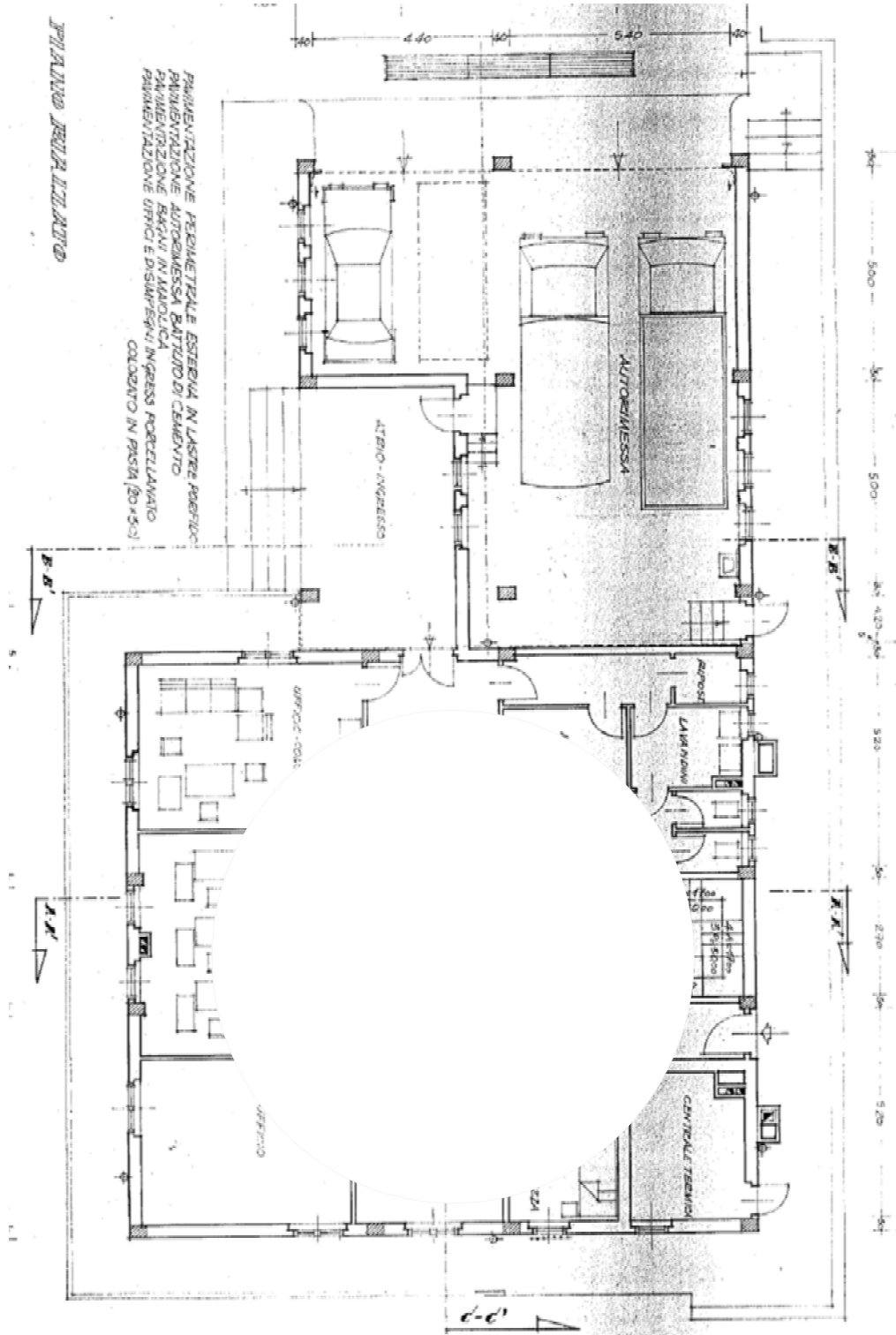



AGENZIA DEL DEMANIO

Direzione Servizi al Patrimonio

REMENTAZIONE ALLOCCI IN MONOCOTTURA
SARMENTAZIONE BACCHI IN MATORICA

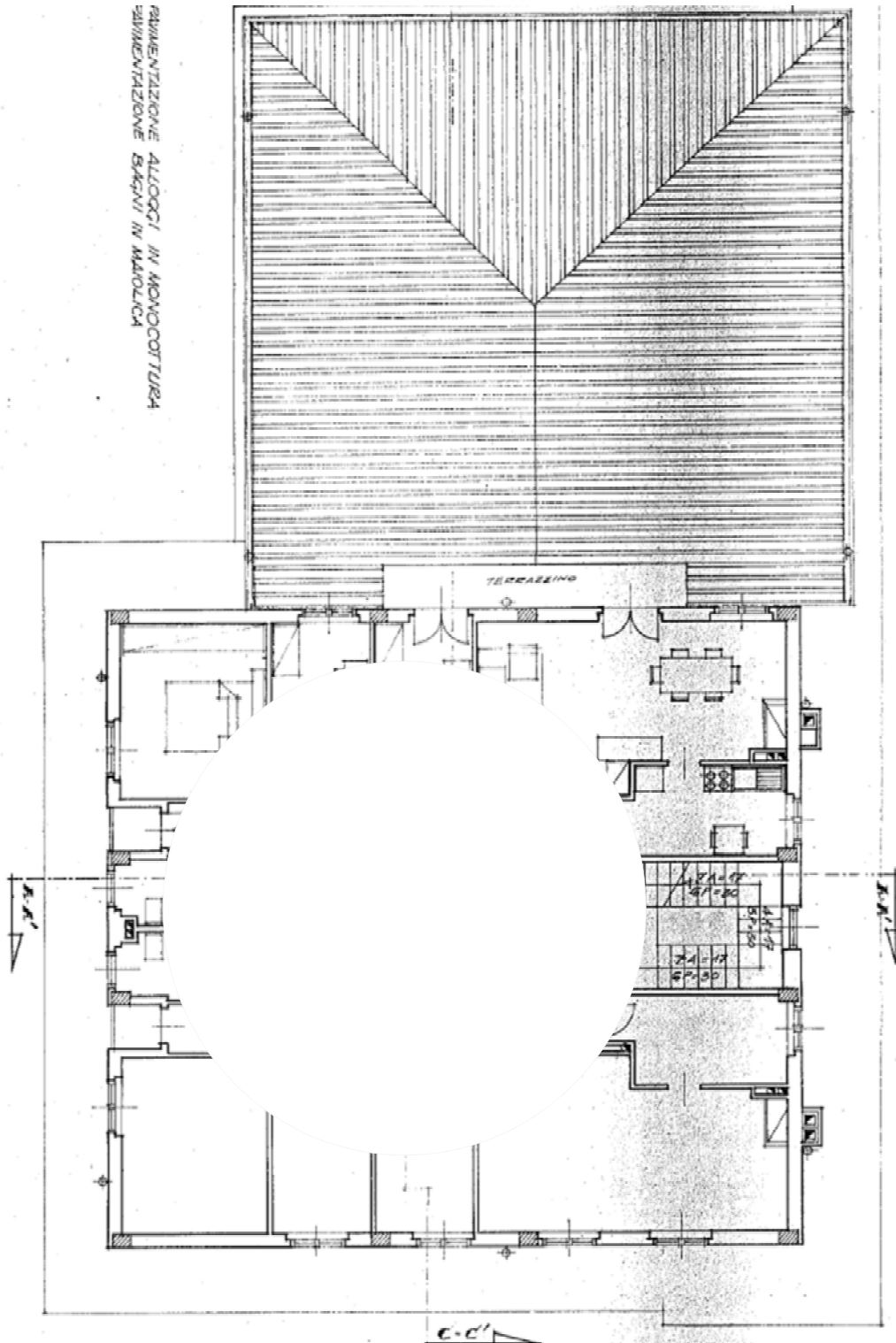



AGENZIA DEL DEMANIO

Direzione Servizi al Patrimonio

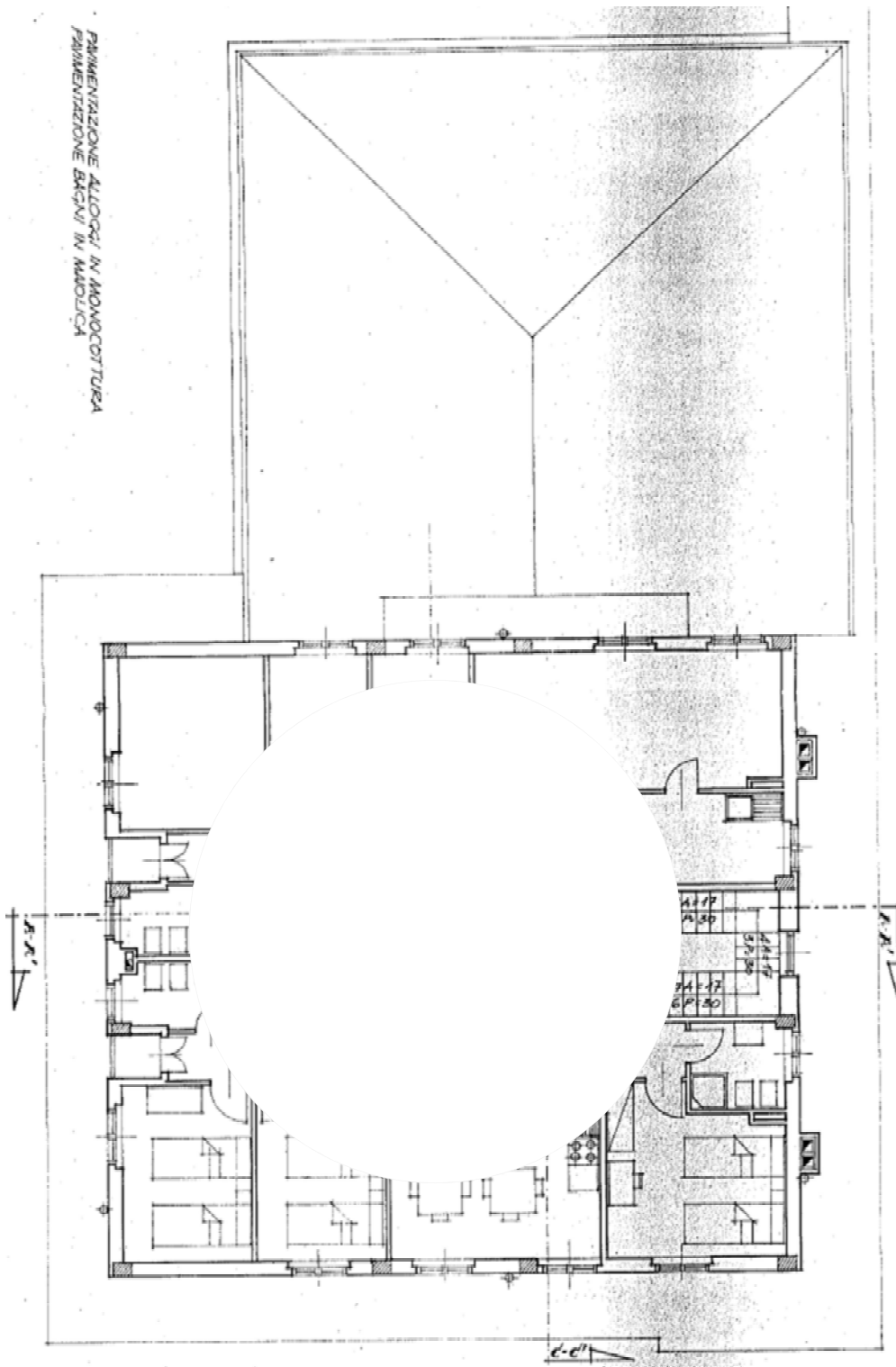



A G E N Z I A D E L D E M A N I O

Direzione Servizi al Patrimonio

FASCICOLO DELL'IMMOBILE

Direzione Regionale Abruzzo Molise

CASERMA CARABINIERI CAMPO DI GIOVE

STRADA PROVINCIALE PER CARAMANICO 2/A (AQB1583)



DATI GENERALI

DATI GENERALI		
DENOMINAZIONE	CODICE BENE	CODICE FABBRICATO
CASERMA CARABINIERI CAMPO DI GIOVE CAMPO DI GIOVE STRADA PROVINCIALE PER CARAMANICO 2/A	AQB1583	Codice Complesso: AQ1178 Codice fabbricato: AQ1178001



AGENZIA DEL DEMANIO

Direzione Servizi al Patrimonio

REGIONE	PROVINCIA	COMUNE	INDIRIZZO	GEOLOCALIZZAZIONE
ABRUZZO	L'AQUILA	CAMPO DI GIOVE	STRADA PROVINCIALE PER CARAMANICO 2/A	42° 0'41.97"N 14° 2'51.47"E

INDIVIDUAZIONE DEL BENE SU AEREOFOTOGRAMMETRIA

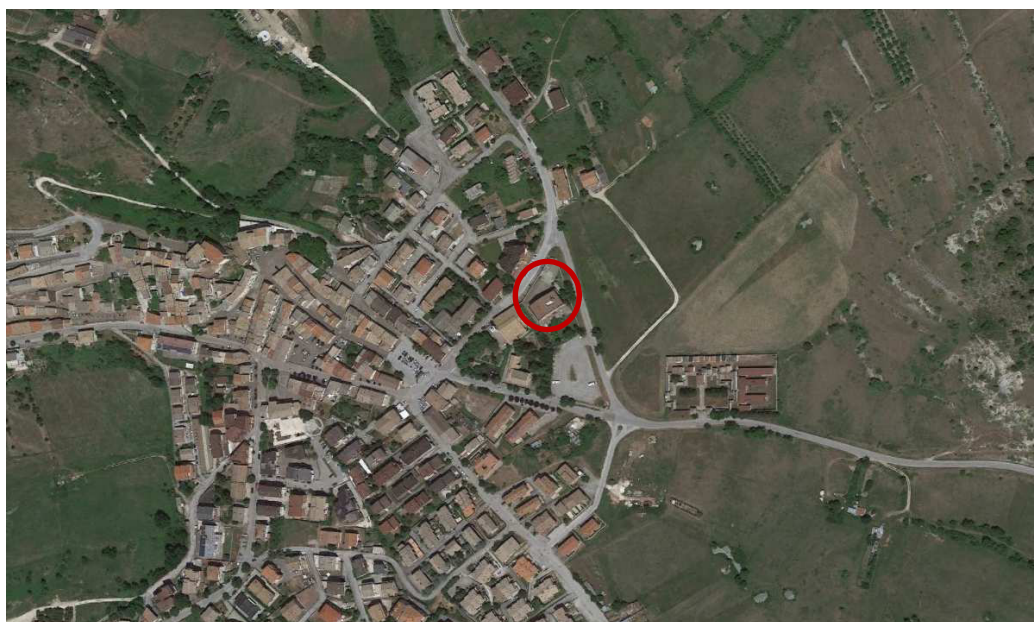

DATI CATASTALI DEL BENE COMUNE CAMPO DI GIOVE				
Fg 8		Particella 721		
DATI FABBRICATO				
SUPERFICIE LORDA MQ	VOLUME MC (INDICATIVO)	IMMOBILE CIELO TERRA SI/NO	TECNOLOGIA COSTRUTTIVA	ATTUALMENTE UTILIZZATO
AQ1178001				
434,00	5.468,00	SI	CEMENTO ARMATO	SI



AGENZIA DEL DEMANIO

Direzione Servizi al Patrimonio

Allegato a) – Estratto di Mappa Catastale

Comune di CAMPO DI GIOVE Fg 8 particella 231?, 721





A G E N Z I A D E L D E M A N I O

Direzione Servizi al Patrimonio

Allegato b) – Documentazione fotografica





AGENZIA DEL DEMANIO

Direzione Servizi al Patrimonio





AGENZIA DEL DEMANIO

Direzione Servizi al Patrimonio

Allegato c) – Planimetrie dell'immobile

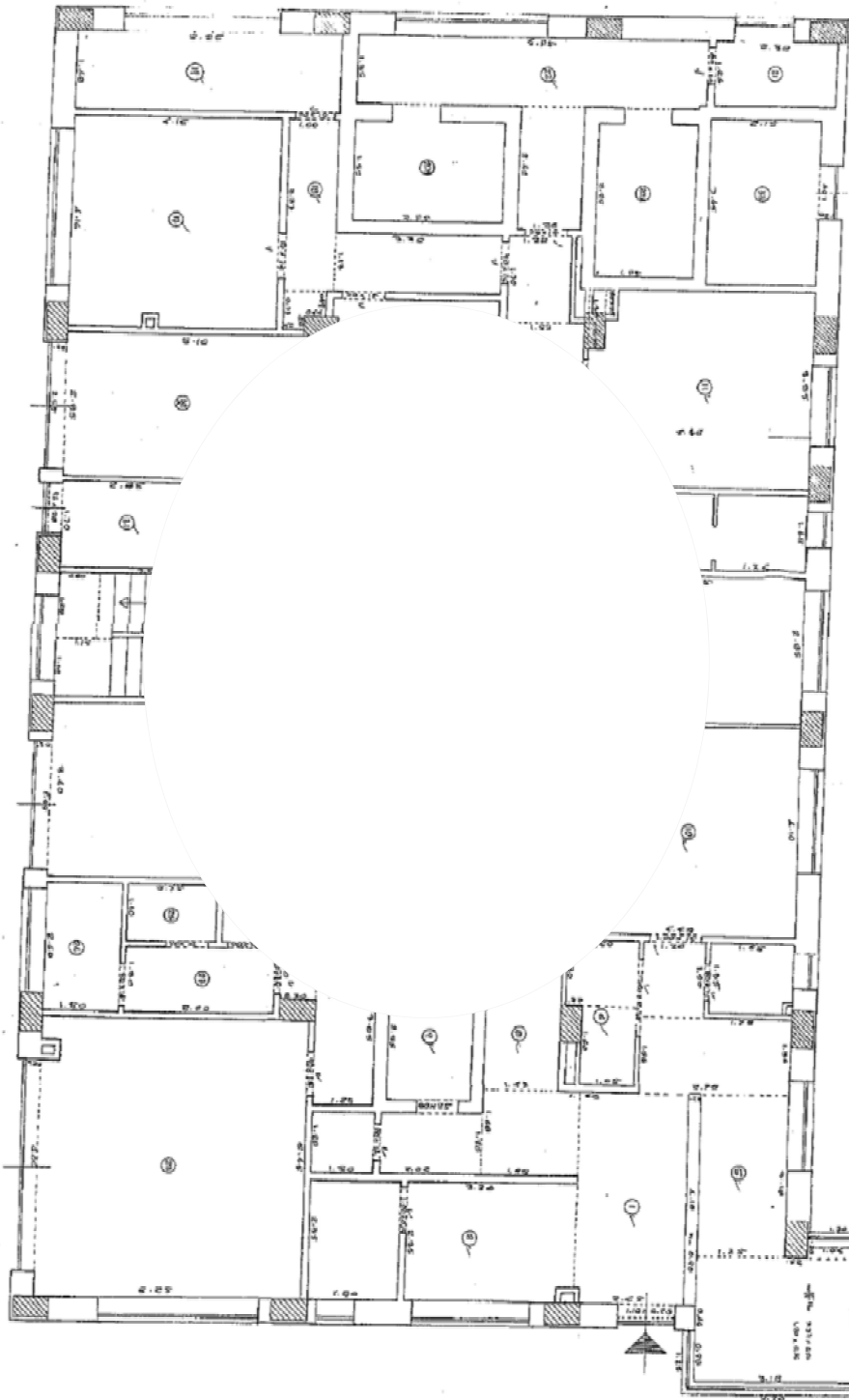

PIANTA FIATU NALCAIU



AGENZIA DEL DEMANIO

Direzione Servizi al Patrimonio

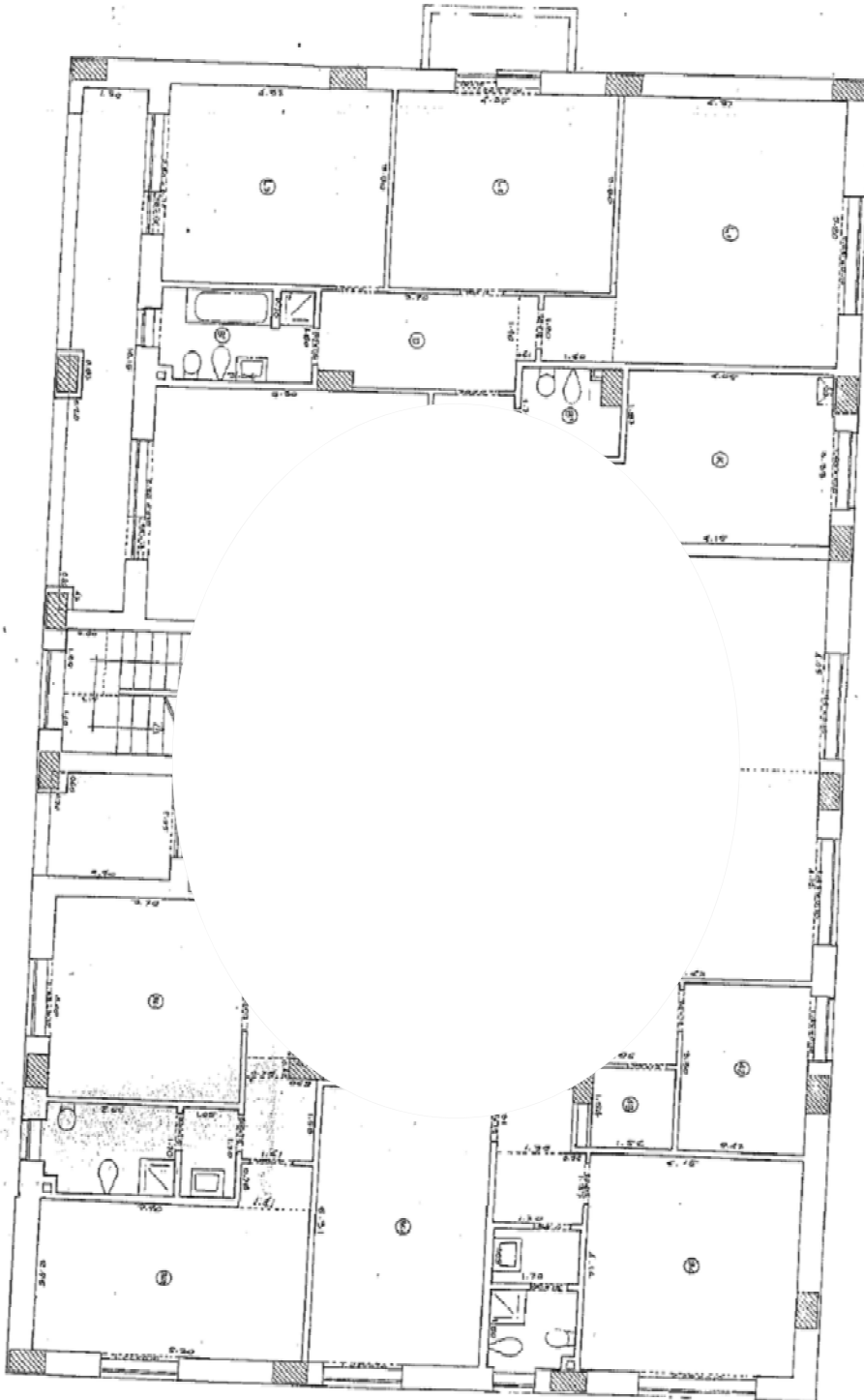

PIANTA PRIMO PIANO



AGENZIA DEL DEMANIO

Direzione Servizi al Patrimonio

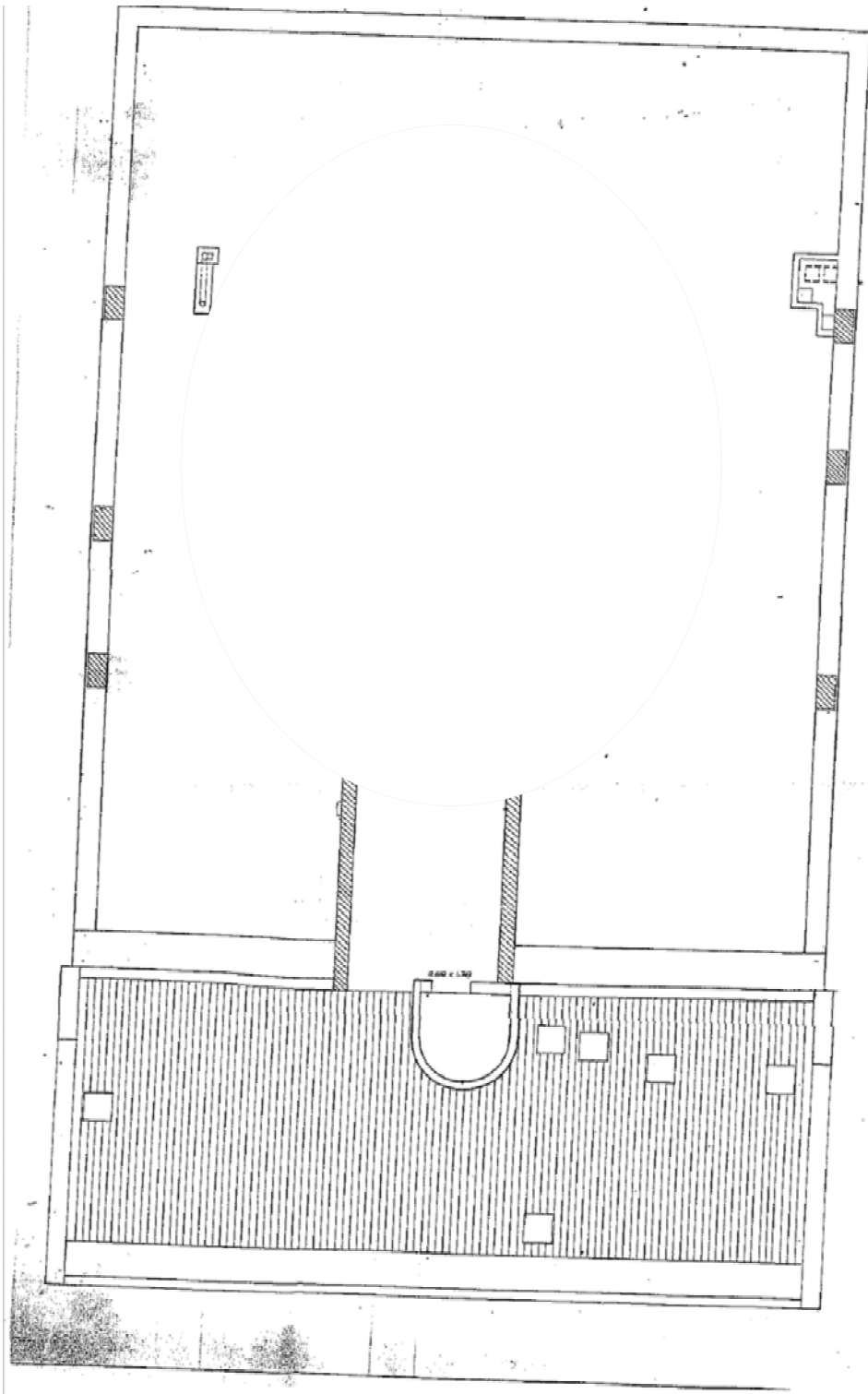

PIANTA SOTTOLEITO