



A G E N Z I A D E L D E M A N I O

Direzione Servizi al Patrimonio

ALLEGATO A

PROCEDURA APERTA, AI SENSI DELL'ART. 60 DEL D.LGS. 50/2016 E SS.MM.II., PER L'AFFIDAMENTO DEL SERVIZIO DI VERIFICA DELLA VULNERABILITÀ SISMICA, DIAGNOSI ENERGETICA, RILIEVO GEOMETRICO, ARCHITETTONICO, TECNOLOGICO ED IMPIANTISTICO DA RESTITUIRE IN MODALITÀ BIM, E PROGETTAZIONE DI FATTIBILITÀ TECNICO-ECONOMICA DA RESTITUIRE IN MODALITÀ BIM PER TALUNI BENI DI PROPRIETÀ DELLO STATO SITUATI NELLE REGIONI ABRUZZO E MOLISE STATO – ANNUALITÀ 2019/A. Lotti 1, 2, 3, 4, 5, 6, 7, 8, 9, 10, 11, 12, 13, 14 e 15.

FASCICOLI DEI BENI – LOTTO 10



A G E N Z I A D E L D E M A N I O

Direzione Servizi al Patrimonio

FASCICOLO DELL'IMMOBILE

Direzione Regionale Abruzzo Molise

CASERMA "M.FANTI"

VIA PESARO 11 (PEB0015)



DATI GENERALI		
DENOMINAZIONE	CODICE BENE	CODICE FABBRICATO
CASERMA "M.FANTI" PESCARA VIA PESARO 11	PEB0015	Codice Complesso: PE0001 Codice fabbricato: PE0001001, PE0001003, PE0001004, PE0001005, PE0001006, PE0001007, PE0001008, PE0001009, PE0001010, PE0001011, PE0001012, PE0001013



AGENZIA DEL DEMANIO

Direzione Servizi al Patrimonio

REGIONE	PROVINCIA	COMUNE	INDIRIZZO	GEOLOCALIZZAZIONE
ABRUZZO	PESCARA	PESCARA	VIA PESARO 11	42°27'47.43"N 14°12'42.96"E

INDIVIDUAZIONE DEL BENE SU AEREOFOTOGRAMMETRIA



DATI CATASTALI DEL BENE COMUNE CIVITELLA CASANOVA				
Fg 16		Particella 199, 516		
DATI FABBRICATO				
SUPERFICIE LORDA MQ	VOLUME MC (INDICATIVO)	IMMOBILE CIELO TERRA SI/NO	* TECNOLOGIA COSTRUTTIVA	ATTUALMENTE UTILIZZATO
PE0001001				
716,00	6.873,00	SI		SI
PE0001003				
602,00	5.780,00	SI		SI



AGENZIA DEL DEMANIO

Direzione Servizi al Patrimonio

PE0001004				
78,00	251,00	SI		SI
PE0001005				
503,00	4.830,00	SI		SI
PE0001006				
392,00	3.684,00	SI		SI
PE0001007				
845,00	7.943,00	SI		SI
PE0001008				
390,00	3.162,00	SI		SI
PE0001009				
617,00	1.974,00	SI		SI
PE0001010				
631,00	2.019,00	SI		SI
PE0001011				
341,00	1.091,00	SI		SI
PE0001012				
411,00	1.315,00	SI		SI
PE0001013				
378,00	1.209,00	SI		SI

* Tecnologia costruttiva prevalente in cemento armato



AGENZIA DEL DEMANIO

Direzione Servizi al Patrimonio

Allegato a) – Estratto di Mappa Catastale

Comune di PESCARA Fg 25 particella 4, 5, 6, 3, 297, 298





A G E N Z I A D E L D E M A N I O

Direzione Servizi al Patrimonio

Allegato b) – Documentazione fotografica





AGENZIA DEL DEMANIO

Direzione Servizi al Patrimonio





A G E N Z I A D E L D E M A N I O

Direzione Servizi al Patrimonio

Allegato c) – Planimetrie

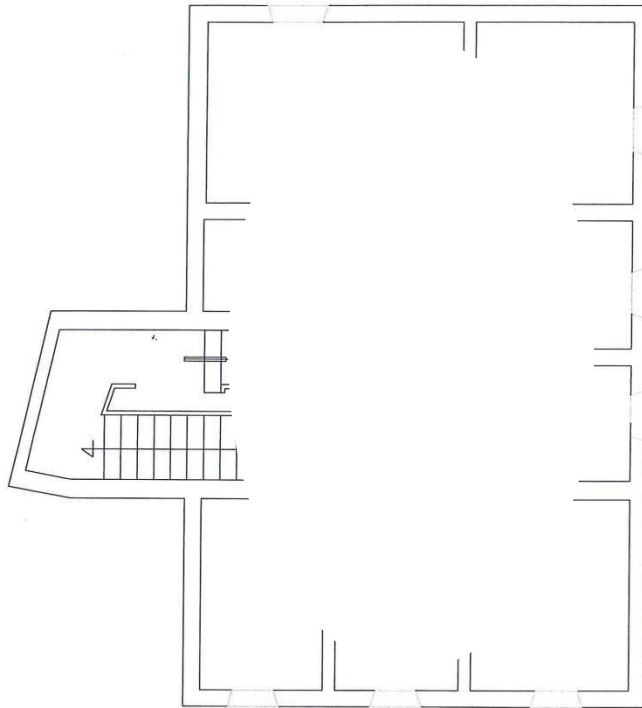

pa. 1/200

PIANTA PIANO SECONDO FABBRICATO N.1 - 2 - 3
SCALA 1:200



AGENZIA DEL DEMANIO

Direzione Servizi al Patrimonio

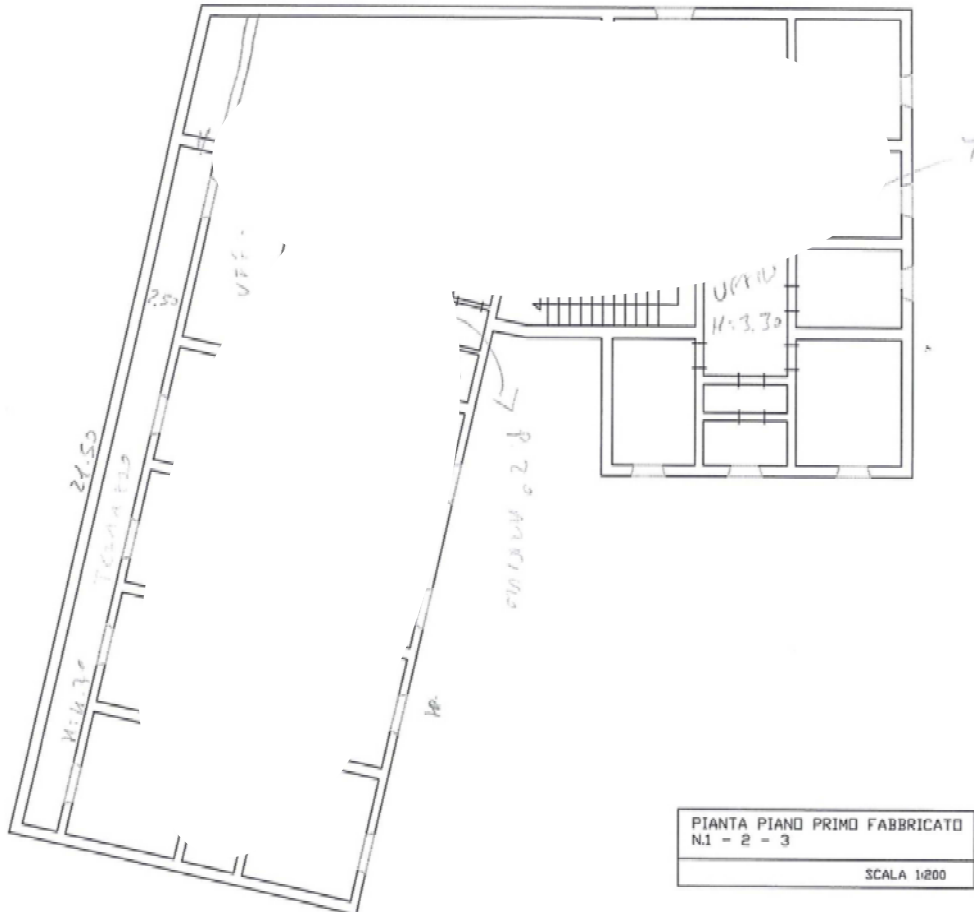



AGENZIA DEL DEMANIO

Direzione Servizi al Patrimonio

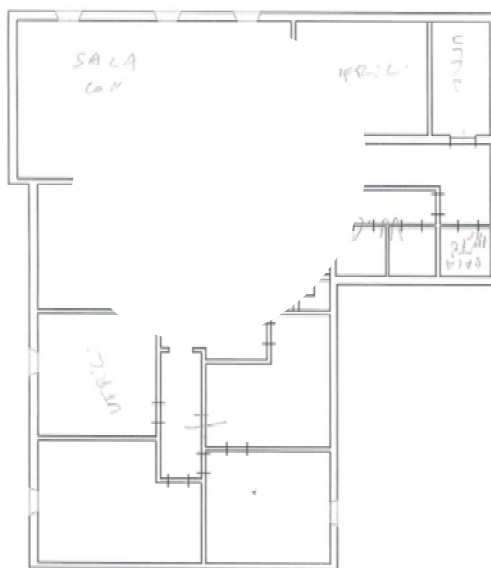
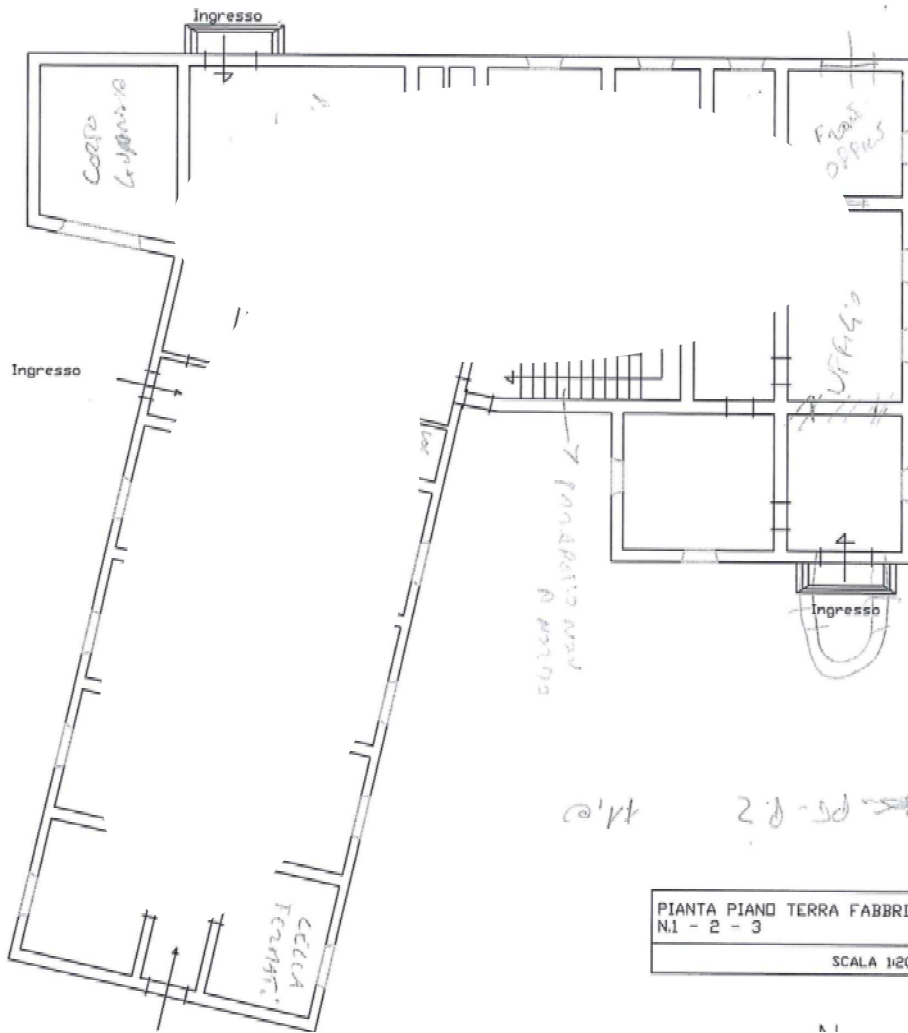



AGENZIA DEL DEMANIO

Direzione Servizi al Patrimonio

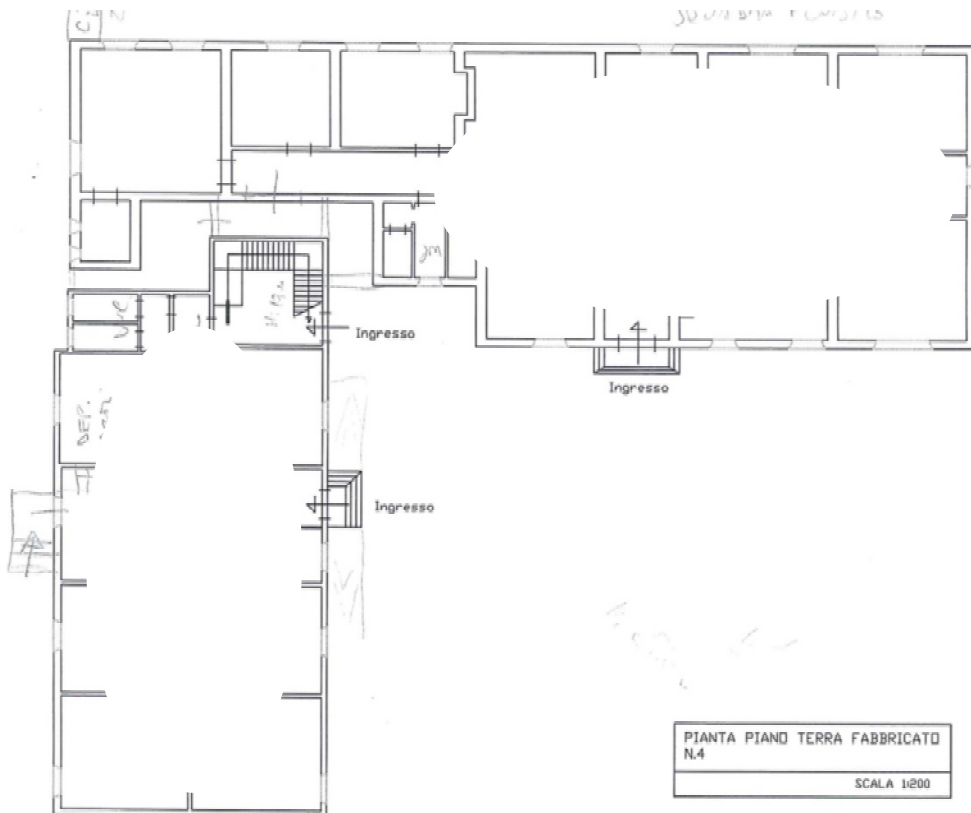
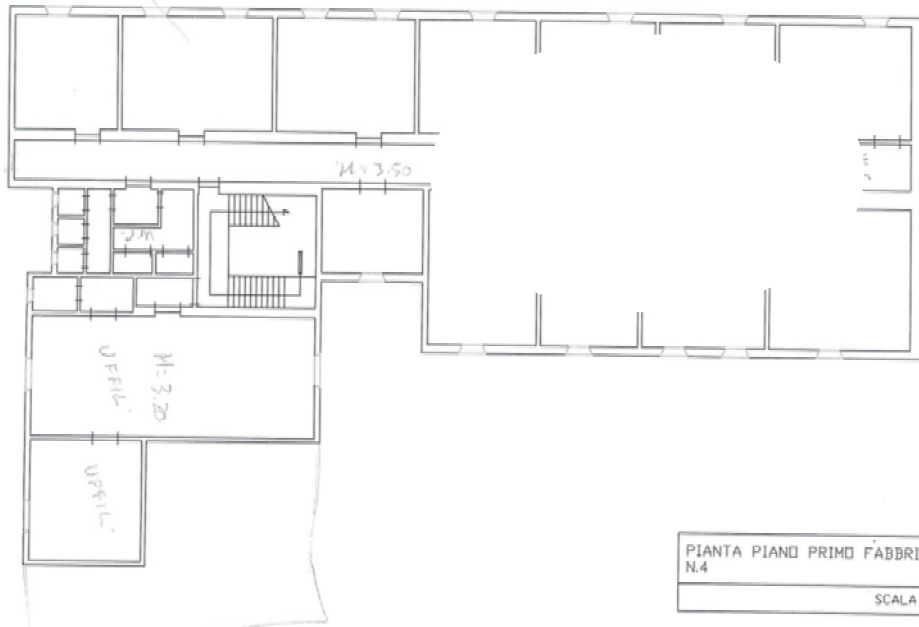



A G E N Z I A D E L D E M A N I O

Direzione Servizi al Patrimonio

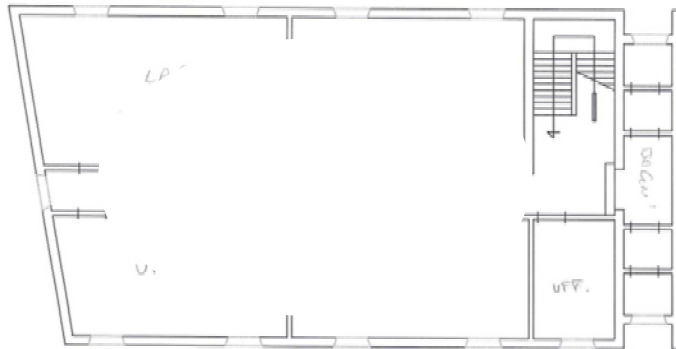

PIANTA PIANO PRIMO FABBRICATO N.4
SCALA 1:200

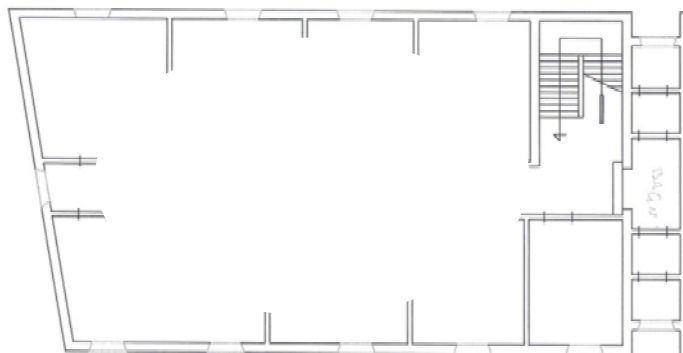

PIANTA PIANO SECONDO FABBRICATO N.4
SCALA 1:200



A G E N Z I A D E L D E M A N I O

Direzione Servizi al Patrimonio

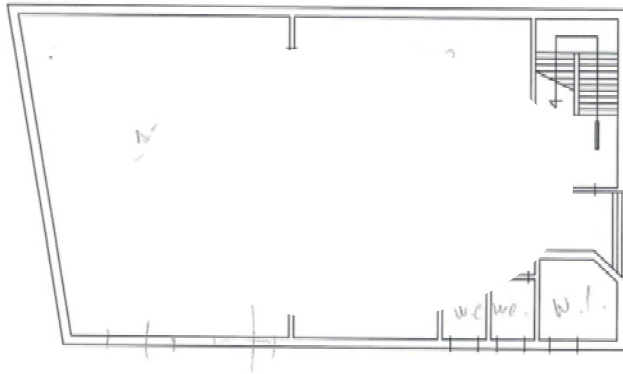

PIANTA PIANO TERRA FABBRICATO
N.5

SCALA 1:200

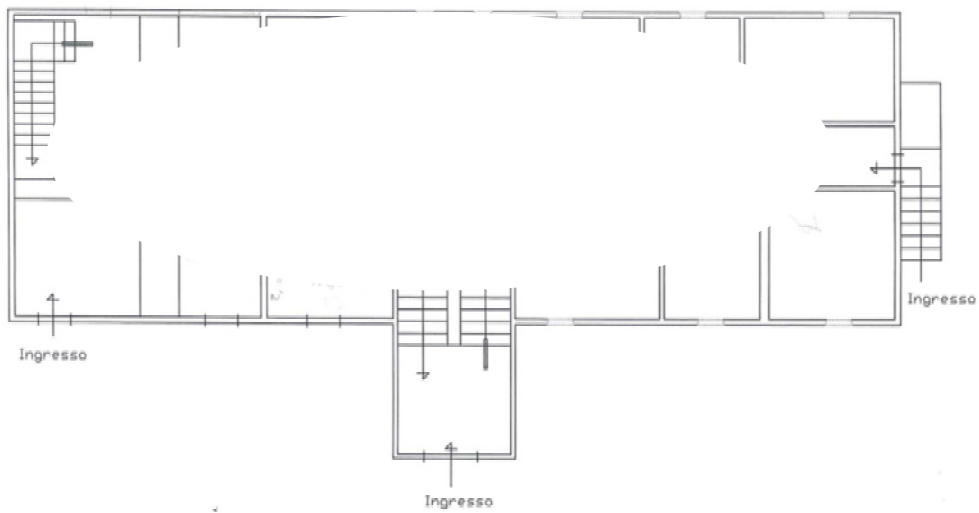

PIANTA PIANO TERRA FABBRICATO
N.6

SCALA 1:200



A G E N Z I A D E L D E M A N I O

Direzione Servizi al Patrimonio

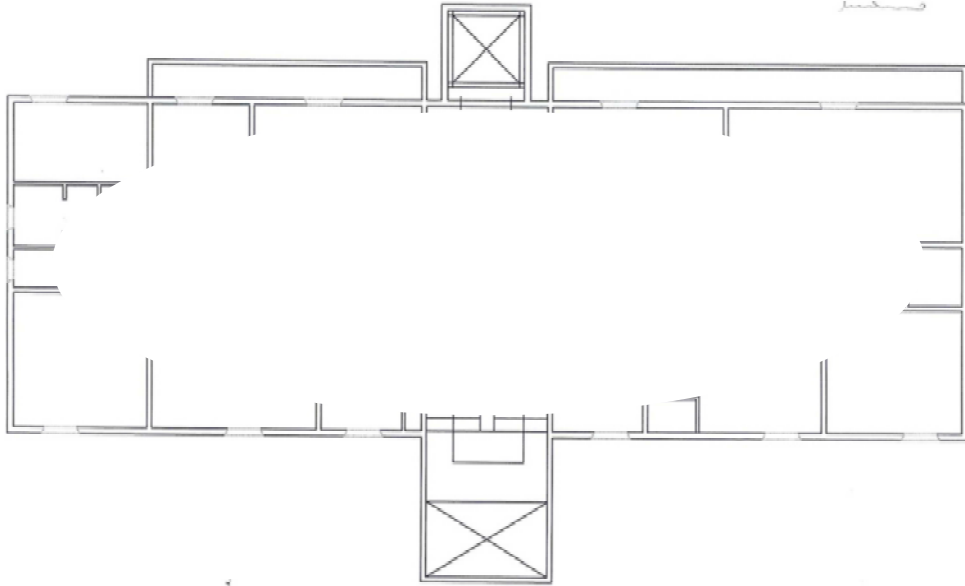

PIANTA PIANO PRIMO FABBRICATO N.6
SCALA 1:200



AGENZIA DEL DEMANIO

Direzione Servizi al Patrimonio

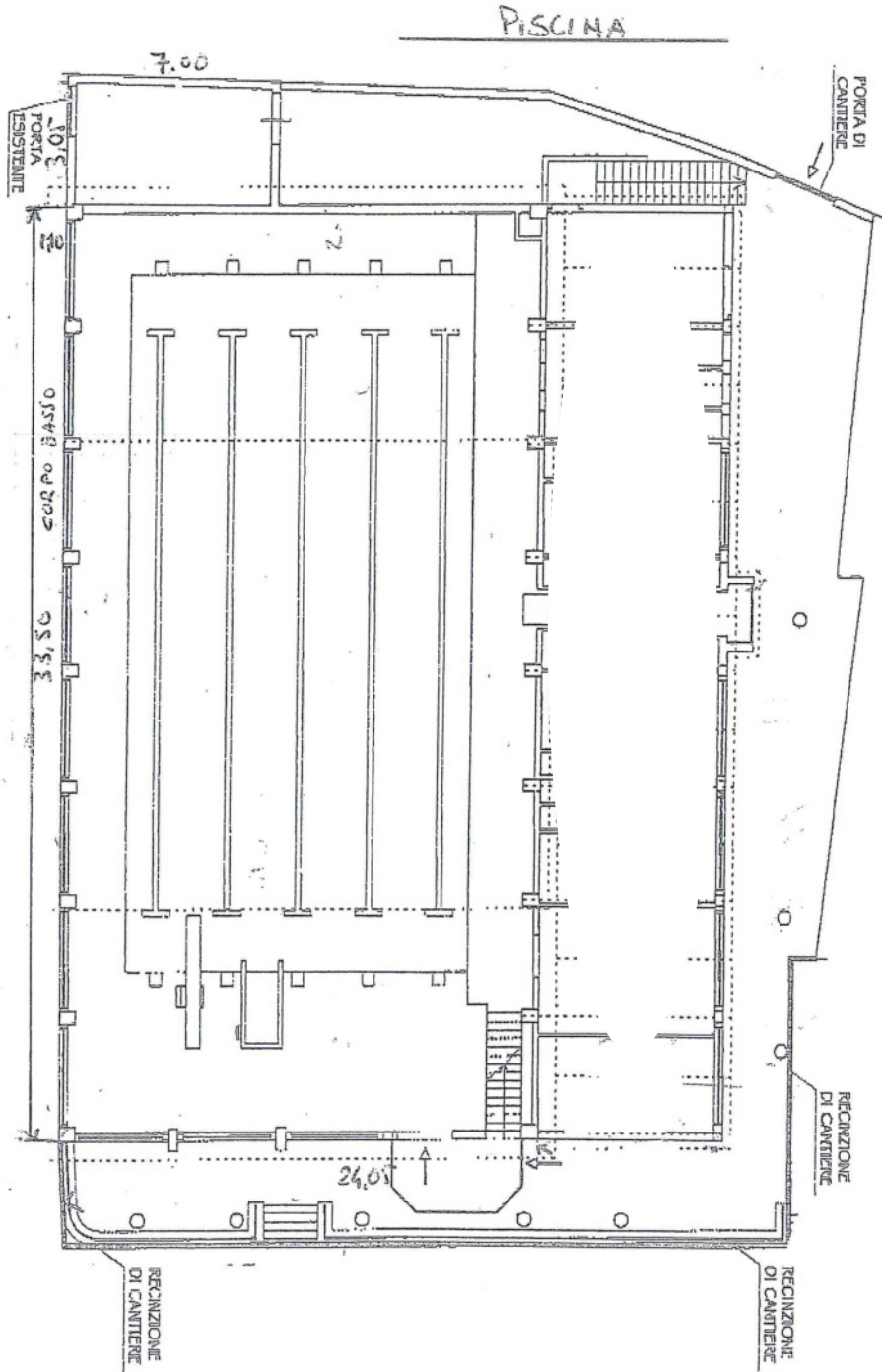



AGENZIA DEL DEMANIO

Direzione Servizi al Patrimonio

