



A G E N Z I A   D E L   D E M A N I O

Direzione Servizi al Patrimonio

## **ALLEGATO A**

**PROCEDURA APERTA, AI SENSI DELL'ART. 60 DEL D.LGS. 50/2016 E SS.MM.II., PER L'AFFIDAMENTO DEL SERVIZIO DI VERIFICA DELLA VULNERABILITÀ SISMICA, DIAGNOSI ENERGETICA, RILIEVO GEOMETRICO, ARCHITETTONICO, TECNOLOGICO ED IMPIANTISTICO DA RESTITUIRE IN MODALITÀ BIM, E PROGETTAZIONE DI FATTIBILITÀ TECNICO-ECONOMICA DA RESTITUIRE IN MODALITÀ BIM PER TALUNI BENI DI PROPRIETÀ DELLO STATO SITUATI NELLE REGIONI ABRUZZO E MOLISE STATO – ANNUALITÀ 2019/A. Lotti 1, 2, 3, 4, 5, 6, 7, 8, 9, 10, 11, 12, 13, 14 e 15.**

**FASCICOLI DEI BENI – LOTTO 11**



A G E N Z I A   D E L   D E M A N I O

Direzione Servizi al Patrimonio

## FASCICOLO DELL'IMMOBILE

Direzione Regionale Abruzzo Molise

CASERMA CARABINIERI DI RANCITELLI

Via Lago di Borgiano 3 (PEB0681)



### DATI GENERALI

DATI GENERALI		
DENOMINAZIONE	CODICE BENE	CODICE FABBRICATO
CASERMA CARABINIERI DI RANCITELLI PESCARA Via Lago di Borgiano 3	PEB0681	Codice Complesso: PE0634 Codice fabbricato: PE0634001, PE0634002



AGENZIA DEL DEMANIO

Direzione Servizi al Patrimonio

REGIONE	PROVINCIA	COMUNE	INDIRIZZO	GEOLOCALIZZAZIONE
ABRUZZO	PESCARA	PESCARA	Via Lago di Borgiano 3	42°27'4.08"N 14°12'5.46"E

### INDIVIDUAZIONE DEL BENE SU AEREOFOTOGRAMMETRIA



DATI CATASTALI DEL BENE COMUNE PESCARA				
Fg 30		Particella 3721		
DATI FABBRICATO				
SUPERFICIE LORDA MQ	VOLUME MC (INDICATIVO)	IMMOBILE CIELO TERRA SI/NO	TECNOLOGIA COSTRUTTIVA	ATTUALMENTE UTILIZZATO
<b>PE0634001</b>				
608,00	3.831,00	SI	C.A.	SI
<b>PE0634002</b>				
482,00	1.542,00	SI	C.A.	SI



AGENZIA DEL DEMANIO

Direzione Servizi al Patrimonio

**Allegato a) – Estratto di Mappa Catastale**

Comune di PESCARA Fg 30 particella 3721





AGENZIA DEL DEMANIO

Direzione Servizi al Patrimonio

**Allegato c) – Planimetrie dell'immobile**

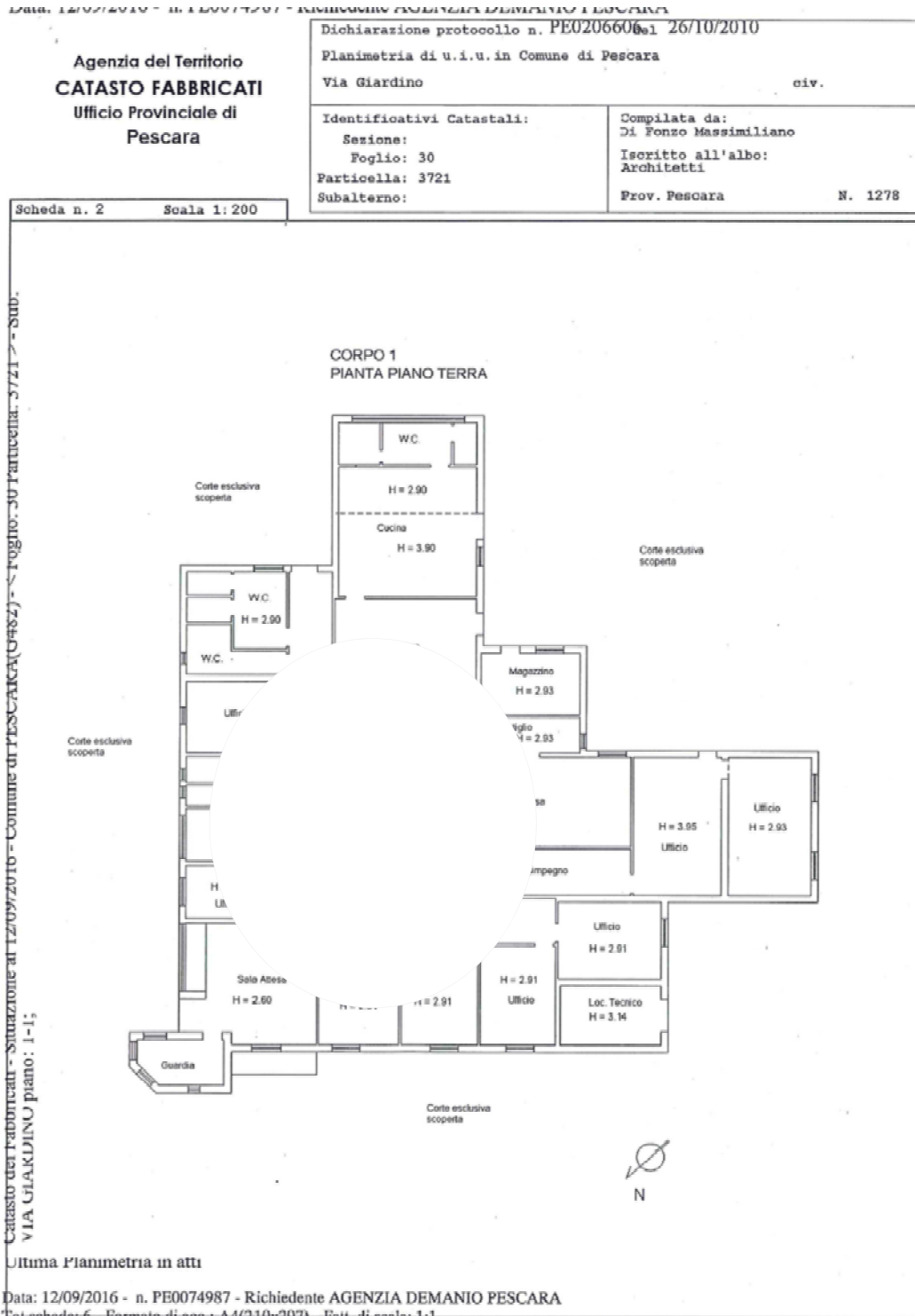



AGENZIA DEL DEMANIO

Direzione Servizi al Patrimonio

Data: 12/09/2016 - n. PE0074987 - Richiedente AGENZIA DEMANIO PESCARA

Agenzia del Territorio  
**CATASTO FABBRICATI**  
Ufficio Provinciale di  
Pescara

Dichiarazione protocollo n. PE0206606 del 26/10/2010

Planimetria di u.i.u. in Comune di Pescara

Via Giardino

civ.

Identificativi Catastali:

Sezione:

Foglio: 30

Particella: 3721

Subalterno:

Compilata da:

Di Fonzo Massimiliano

Iscritto all'albo:

Architetti

Prov. Pescara

N. 1278

Scheda n. 3

Scala 1:200

Catasto dei fabbricati - Situazione al 12/09/2016 - Comune di Pescara (0462) - Foglio: 30 Particella: 3721 - SUB.  
VIA GIARDINO piano: 1-1;

CORPO 2  
PIANTA PIANO TERRA

Corte esclusiva scoperta

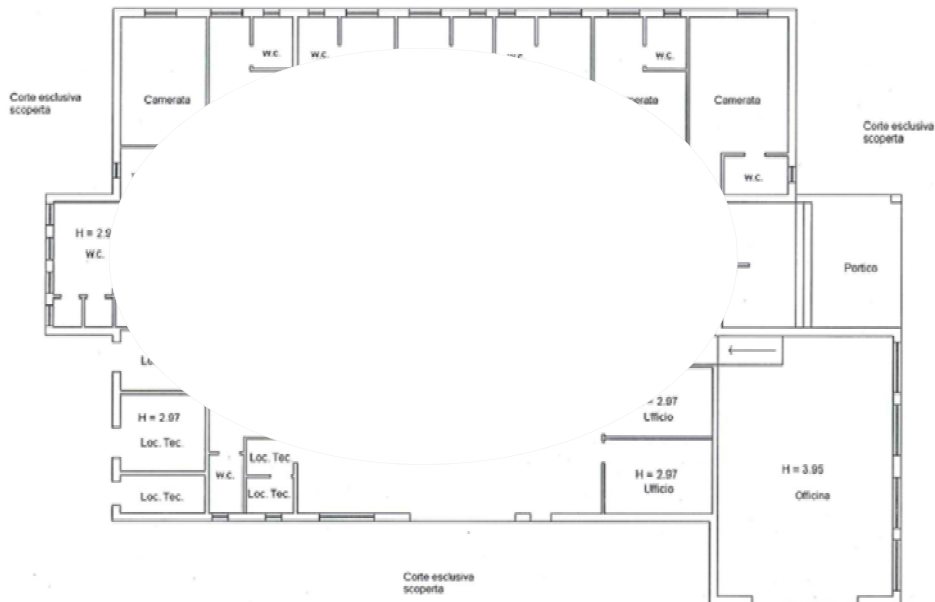

Ultima Planimetria in atti

Data: 12/09/2016 - n. PE0074987 - Richiedente AGENZIA DEMANIO PESCARA

Foto: scheda: 6 - Formato di acq.: A4(210x297) - Fatti di scala: 1:1



AGENZIA DEL DEMANIO

Direzione Servizi al Patrimonio

Data: 12/09/2016 - n. PE0074987 - Richiedente AGENZIA DEMANIO PESCARA

**Agenzia del Territorio  
CATASTO FABBRICATI  
Ufficio Provinciale di  
Pescara**

Dichiarazione protocollo n. PE0206606 del 26/10/2010	
Planimetria di u.i.u. in Comune di Pescara	
Via Giardino civ.	
Identificativi Catastali:	Compilata da: Di Fonzo Massimiliano
Sezione:	Iscritto all'albo: Architetti
Foglio: 30	Prov. Pescara N. 1278
Particella: 3721	
Subalterno:	

Scheda n. 4 Scala 1:200

Catasto dei fabbricati - Situazione al 12/09/2016 - Comune di Pescara (0482) - Foglio 30 Particella 3721 - Sub. VIA GIARDINO piano: 1-1;

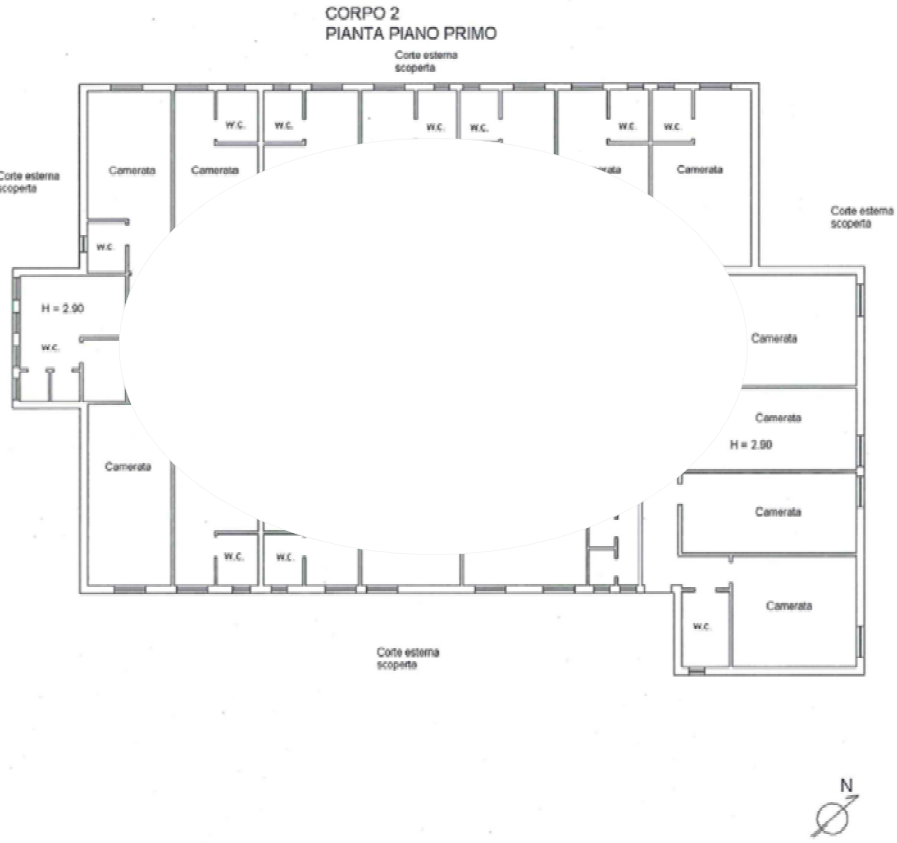

Ultima Planimetria in atti

Data: 12/09/2016 - n. PE0074987 - Richiedente AGENZIA DEMANIO PESCARA  
Fot.schede: 6 - Formato di acq.: A4(210x297) - Fatt. di scala: 1:1