



A G E N Z I A D E L D E M A N I O

Direzione Servizi al Patrimonio

ALLEGATO A

PROCEDURA APERTA, AI SENSI DELL'ART. 60 DEL D.LGS. 50/2016 E SS.MM.II., PER L'AFFIDAMENTO DEL SERVIZIO DI VERIFICA DELLA VULNERABILITÀ SISMICA, DIAGNOSI ENERGETICA, RILIEVO GEOMETRICO, ARCHITETTONICO, TECNOLOGICO ED IMPIANTISTICO DA RESTITUIRE IN MODALITÀ BIM, E PROGETTAZIONE DI FATTIBILITÀ TECNICO-ECONOMICA DA RESTITUIRE IN MODALITÀ BIM PER TALUNI BENI DI PROPRIETÀ DELLO STATO SITUATI NELLE REGIONI ABRUZZO E MOLISE STATO – ANNUALITÀ 2019/A. Lotti 1, 2, 3, 4, 5, 6, 7, 8, 9, 10, 11, 12, 13, 14 e 15.

FASCICOLI DEI BENI – LOTTO 13



A G E N Z I A D E L D E M A N I O

Direzione Servizi al Patrimonio

FASCICOLO DELL'IMMOBILE

Direzione Regionale Abruzzo Molise

CASERMA CARABINIERI

VIA ALDO MORO 2, GAMBATESA (CBB0375)





A G E N Z I A D E L D E M A N I O

Direzione Servizi al Patrimonio

DATI GENERALI		
DENOMINAZIONE	CODICE BENE	CODICE FABBRICATO
CASERMA CARABINIERI GAMBATESA, GAMBATESA	CBB0375	Codice Complesso: CB0104 Codice fabbricato: CB0104001

REGIONE	PROVINCIA	COMUNE	INDIRIZZO	GEOLOCALIZZAZIONE
MOLISE	CAMPOBASSO	GAMBATESA	GAMBATESA	41°30'27.83"N 14°54'46.92"E

INDIVIDUAZIONE DEL BENE SU ORTOFOTO





AGENZIA DEL DEMANIO

Direzione Servizi al Patrimonio

INDIVIDUAZIONE DEL BENE SU PLANIMETRIA GENERALE

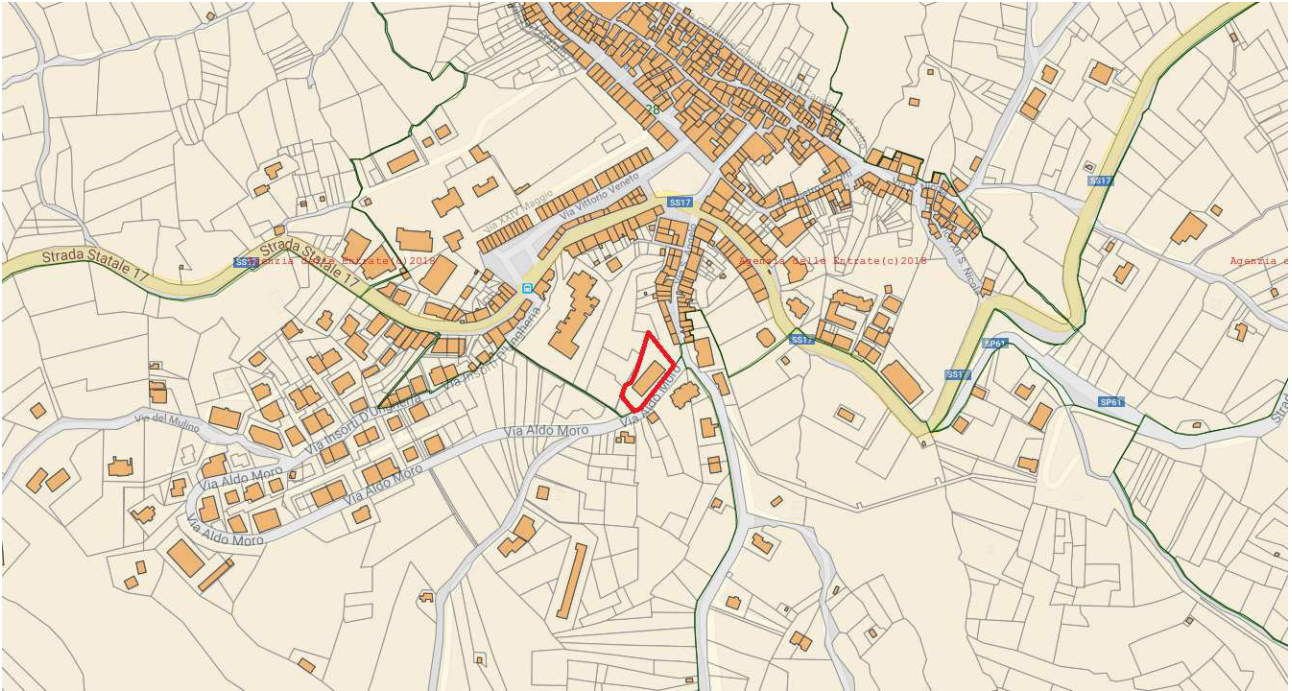

DATI CATASTALI DEL BENE COMUNE GAMBATESA Cod. D896				
Fg 28		Particella 544		Subalterno n.e.
DATI FABBRICATO				
SUPERFICIE LORDA MQ	VOLUME MC (INDICATIVO)	IMMOBILE CIELO TERRA SI/NO	TECNOLOGIA COSTRUTTIVA	ATTUALMENTE UTILIZZATO
1.545,00	2.868,00	SI	NON DEFINITO	SI



AGENZIA DEL DEMANIO

Direzione Servizi al Patrimonio

ESTRATTO DI MAPPA CATASTALE

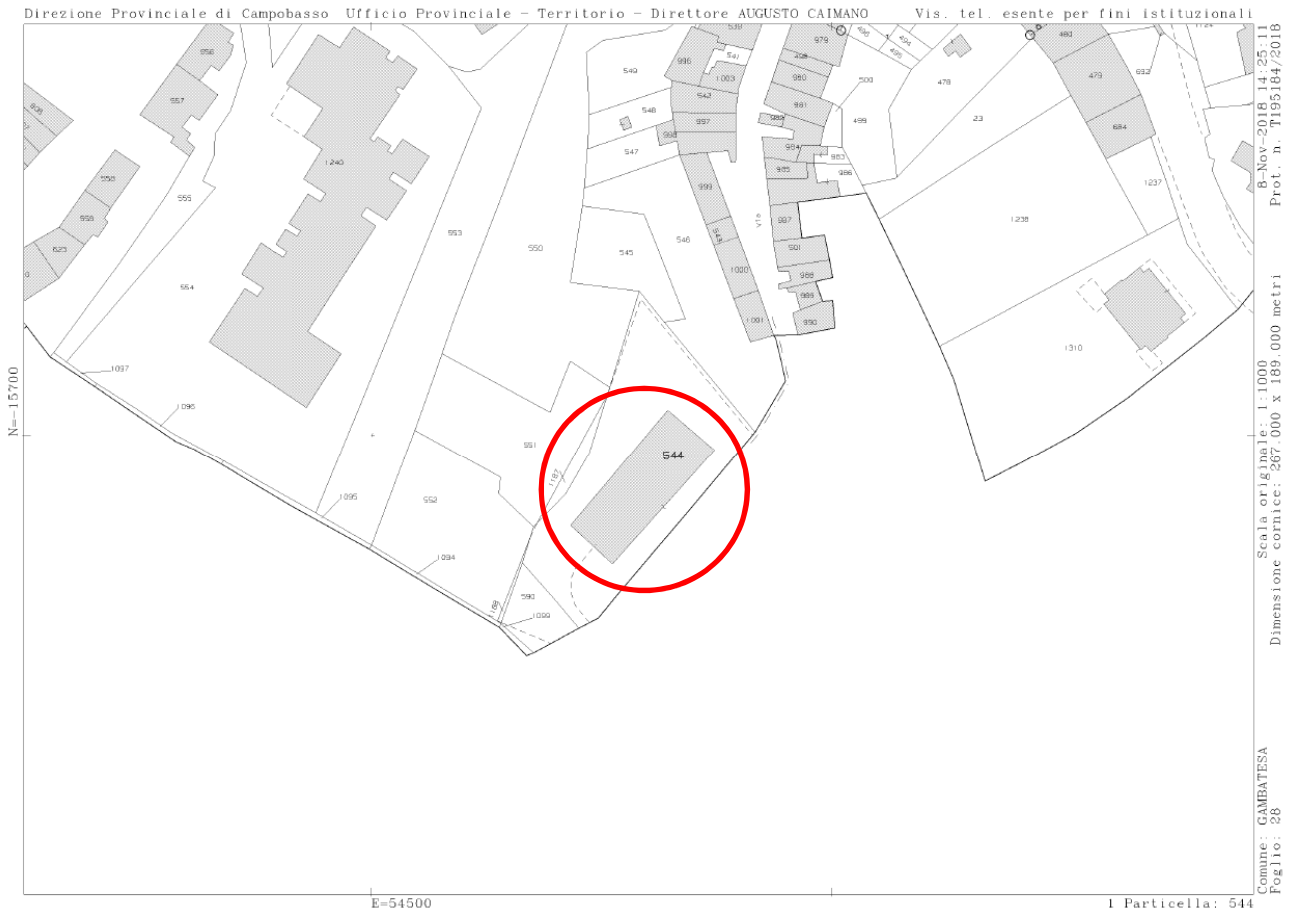



A G E N Z I A D E L D E M A N I O

Direzione Servizi al Patrimonio

Allegato a) – Visure Catastali

Comune di Gambatesa Fg 27 particella 544



Ufficio Provinciale di Campobasso - Territorio
Servizi Catastali

Visura per immobile
Situazione degli atti informatizzati al 16/07/2015

Data: 16/07/2015 - Ora: 10.57.56 Fine

Visura n.: T75290 Pag: 1

Dati della richiesta	Comune di GAMBATESA (Codice: D896) Provincia di CAMPOBASSO
Catasto Terreni	Foglio: 28 Particella: 544

Immobile

N.	DATI IDENTIFICATIVI				DATI CLASSAMENTO				DATI DERIVANTI DA	
	Foglio	Particella	Sub	Porz	Qualità Classe	Superficie(m ²) ha are ca	Deduz	Reddito		
1	28	544		-	VIGNETO 1	16 65		Dominicale Euro 12.04 L. 23.310	Agrario Euro 8.17 L. 15.818	FRAZIONAMENTO del 14/01/1984 n. 140184 in atti dal 18/03/1988
Notifica					Partita					

INTESTATO

N.	DATI ANAGRAFICI	CODICE FISCALE	DIRITTI E ONERI REALI
1	DEMANIO DELLO STATO	0000000000	(1) Proprieta
DATI DERIVANTI DA		VOLTURA D'UFFICIO del 14/02/1996 Voltura n. 131.1/2000 in atti dal 12/05/2000 (protocollo n. 37629) Repertorio n.: 2066 Rogante: PREFETTO Sede: CAMPOBASSO Registrazione: UR Sede: CAMPOBASSO n: 167 del 04/03/1996 DECRETO	

Unità immobiliari n. 1

Visura telematica esente per fini istituzionali

Allegato b) – Documentazione fotografica





AGENZIA DEL DEMANIO

Direzione Servizi al Patrimonio





AGENZIA DEL DEMANIO

Direzione Servizi al Patrimonio





A G E N Z I A D E L D E M A N I O

Direzione Servizi al Patrimonio

FASCICOLO DELL'IMMOBILE

Direzione Regionale Abruzzo Molise

CASERMA DEI CARABINIERI DI ROTELLO VIA MARESCIALLO DIAZ 3/A-B

VIA MARESCIALLO DIAZ 3 (CBB0410)



DATI GENERALI

DENOMINAZIONE	CODICE BENE	CODICE FABBRICATO
CASERMA DEI CARABINIERI DI ROTELLO VIA MARESCIALLO DIAZ 3/A-B ROTELLO VIA MARESCIALLO DIAZ 3	CBB0410	Codice Complesso: CB0008 Codice fabbricato: CB0008001



AGENZIA DEL DEMANIO

Direzione Servizi al Patrimonio

REGIONE	PROVINCIA	COMUNE	INDIRIZZO	GEOLOCALIZZAZIONE
MOLISE	CAMPOBASSO	ROTELLO	VIA MARESCIALLO DIAZ 3	41°44'51.08"N 15° 0'26.92"E

INDIVIDUAZIONE DEL BENE SU AEREOFOTOGRAMMETRIA



DATI CATASTALI DEL BENE COMUNE ROTELLO				
Fg 35		Particella 908 (EX 748)		
DATI FABBRICATO				
SUPERFICIE LORDA MQ	VOLUME MC (INDICATIVO)	IMMOBILE CIELO TERRA SI/NO	TECNOLOGIA COSTRUTTIVA	ATTUALMENTE UTILIZZATO
420,00	3.948,00	SI	CEMENTO ARMATO	SI



AGENZIA DEL DEMANIO

Direzione Servizi al Patrimonio

Allegato a) – Estratto di Mappa Catastale

Comune di ROTELLO Fg 35 particella 908 (EX 748)

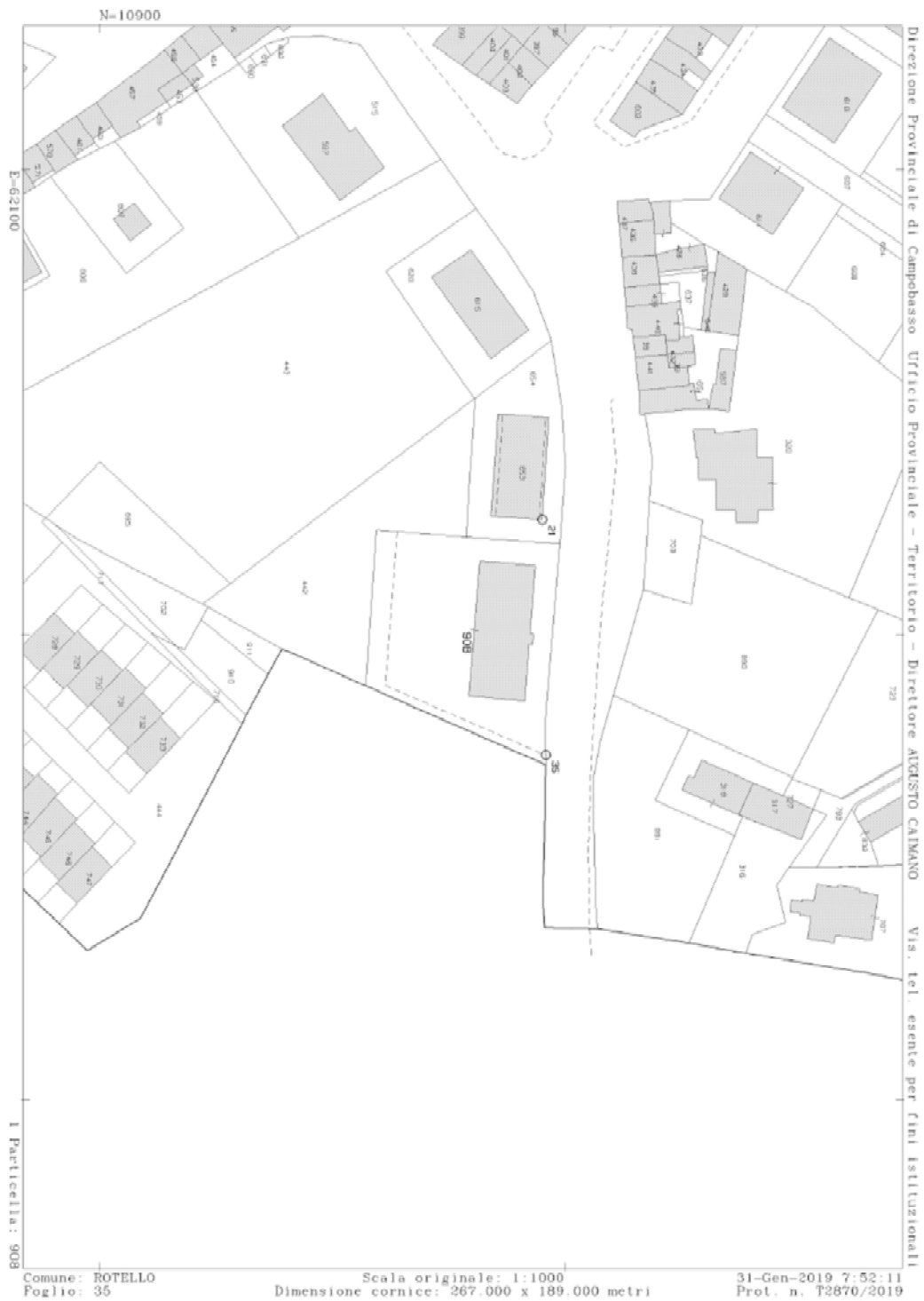



A G E N Z I A D E L D E M A N I O

Direzione Servizi al Patrimonio

Allegato b) – Documentazione fotografica





AGENZIA DEL DEMANIO

Direzione Servizi al Patrimonio

Allegato c) – Planimetrie dell'immobile

PLANIMETRIA CON DISTRIBUZIONE DESTINAZIONI D'USO

CASERMA DEI CARABINIERI DI ROTELLO

VIA MARESCIALLO DIAZ N. 3/a-b

PROGETTO ARCHITETTONICO N. 199 N. CBB0410

Scala 1:200 -

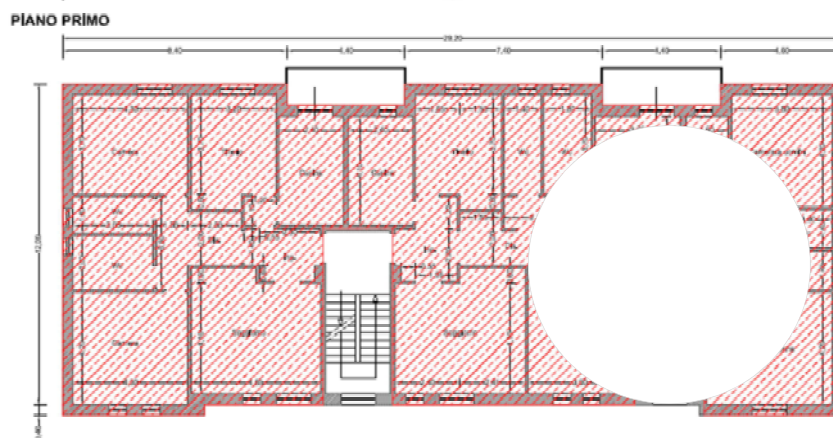
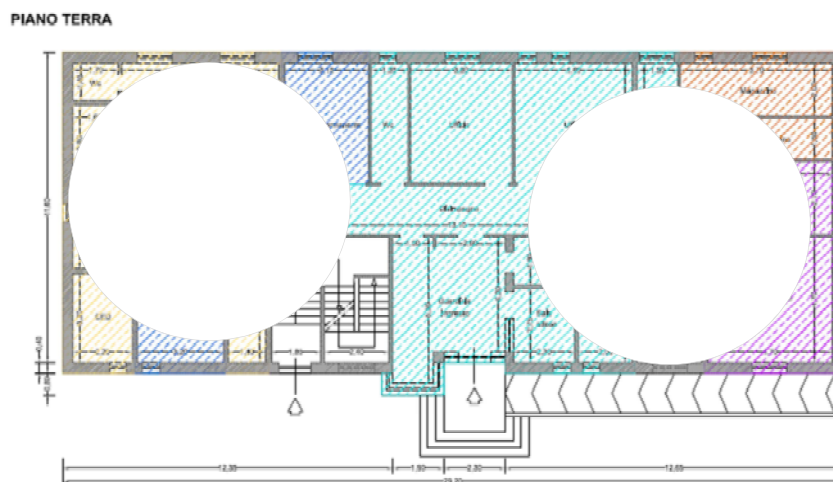
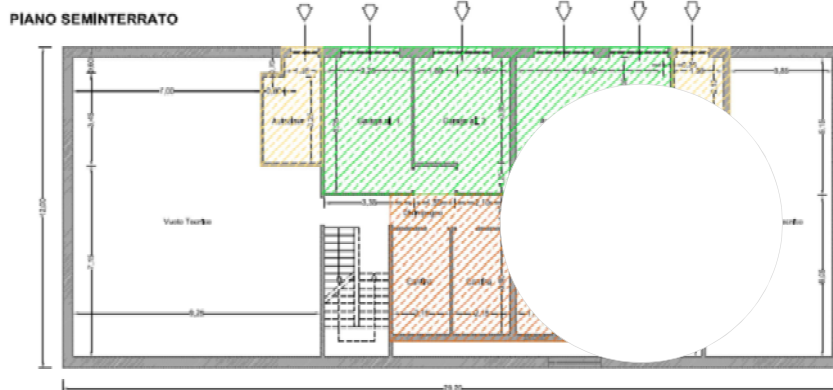

LEGENDA:

 - Autorimessa  - Uffici  - Archivi  - Magazzini  - Mensa  - Alloggi  - Altro