



A G E N Z I A D E L D E M A N I O

Direzione Servizi al Patrimonio

ALLEGATO A

PROCEDURA APERTA, AI SENSI DELL'ART. 60 DEL D.LGS. 50/2016 E SS.MM.II., PER L'AFFIDAMENTO DEL SERVIZIO DI VERIFICA DELLA VULNERABILITÀ SISMICA, DIAGNOSI ENERGETICA, RILIEVO GEOMETRICO, ARCHITETTONICO, TECNOLOGICO ED IMPIANTISTICO DA RESTITUIRE IN MODALITÀ BIM, E PROGETTAZIONE DI FATTIBILITÀ TECNICO-ECONOMICA DA RESTITUIRE IN MODALITÀ BIM PER TALUNI BENI DI PROPRIETÀ DELLO STATO SITUATI NELLE REGIONI ABRUZZO E MOLISE STATO – ANNUALITÀ 2019/A. Lotti 1, 2, 3, 4, 5, 6, 7, 8, 9, 10, 11, 12, 13, 14 e 15.

FASCICOLI DEI BENI – LOTTO 15



A G E N Z I A D E L D E M A N I O

Direzione Servizi al Patrimonio

FASCICOLO DELL'IMMOBILE

Direzione Regionale Abruzzo Molise

CASERMA CARABINIERI

CORSO UMBERTO 64 (PEB0278)



DATI GENERALI

DENOMINAZIONE	CODICE BENE	CODICE FABBRICATO
CASERMA CARABINIERI CIVITELLA CASANOVA CORSO UMBERTO 64	PEB0278	Codice Complesso: PE0299 Codice fabbricato: PE0299001



AGENZIA DEL DEMANIO

Direzione Servizi al Patrimonio

REGIONE	PROVINCIA	COMUNE	INDIRIZZO	GEOLOCALIZZAZIONE
ABRUZZO	PESCARA	CIVITELLA CASANOVA	CORSO UMBERTO 64	42°21'51.63"N 13°53'16.33"E

INDIVIDUAZIONE DEL BENE SU AEREOFOTOGRAMMETRIA



DATI CATASTALI DEL BENE COMUNE CIVITELLA CASANOVA				
Fg 16		Particella 199, 516 (EX 200)		
DATI FABBRICATO				
SUPERFICIE LORDA MQ	VOLUME MC (INDICATIVO)	IMMOBILE CIELO TERRA SI/NO	TECNOLOGIA COSTRUTTIVA	ATTUALMENTE UTILIZZATO
906,00	8.178,00	SI (IN ADERENZA ALTRO U.S.)	MURATURA	SI



AGENZIA DEL DEMANIO

Direzione Servizi al Patrimonio

Allegato a) – Estratto di Mappa Catastale

Comune di CIVITELLA CASANOVA Fg 16 particella 199, 516 (EX 200)





A G E N Z I A D E L D E M A N I O

Direzione Servizi al Patrimonio

Allegato b) – Documentazione fotografica





A G E N Z I A D E L D E M A N I O

Direzione Servizi al Patrimonio





AGENZIA DEL DEMANIO

Direzione Servizi al Patrimonio

Allegato c) – Planimetrie

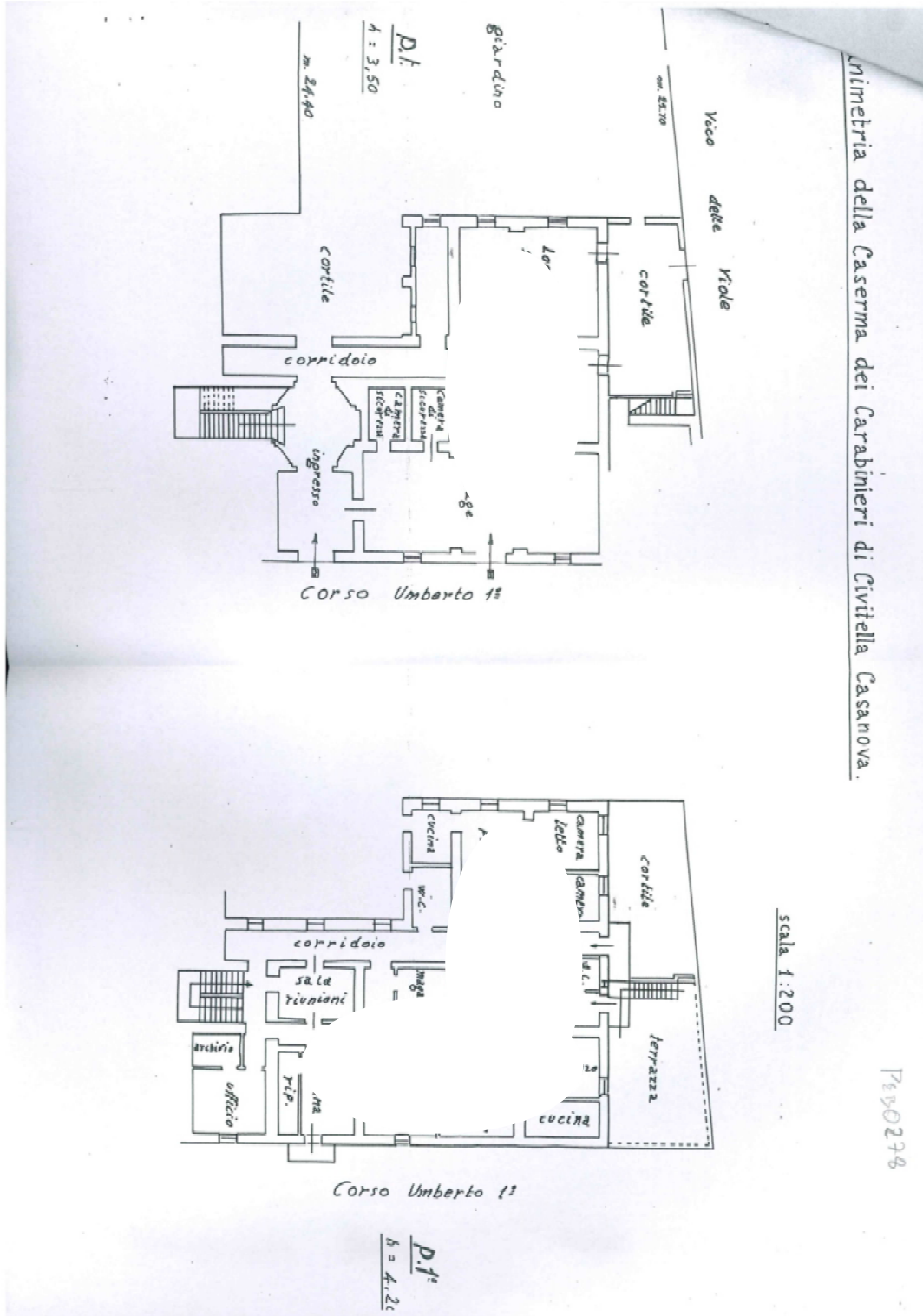



A G E N Z I A D E L D E M A N I O

Direzione Servizi al Patrimonio

FASCICOLO DELL'IMMOBILE

Direzione Regionale Abruzzo Molise

EX CHIESA DEL CARMINE ALL'INTERNO DELLA CASERMA FANTI

VIA PESARO 11 (PED0010)



DATI GENERALI		
DENOMINAZIONE	CODICE BENE	CODICE FABBRICATO
EX CHIESA DEL CARMINE ALL'INTERNO DELLA CASERMA FANTI PESCARA VIA PESARO 11	PED0010	Codice Complesso: PE0581 Codice fabbricato: PE0581001



AGENZIA DEL DEMANIO

Direzione Servizi al Patrimonio

REGIONE	PROVINCIA	COMUNE	INDIRIZZO	GEOLOCALIZZAZIONE
ABRUZZO	PESCARA	PESCARA	VIA PESARO 11	42°27'47.14"N 14°12'39.35"E

INDIVIDUAZIONE DEL BENE SU AEREOFOTOGRAMMETRIA



DATI CATASTALI DEL BENE COMUNE PESCARA				
Fg 25		Particella 4,5,6		
DATI FABBRICATO				
SUPERFICIE LORDA MQ	VOLUME MC (INDICATIVO)	IMMOBILE CIELO TERRA SI/NO	TECNOLOGIA COSTRUTTIVA	ATTUALMENTE UTILIZZATO
465,00	2.790,00	SI	MURATURA	SI



AGENZIA DEL DEMANIO

Direzione Servizi al Patrimonio

Allegato c) – Planimetrie

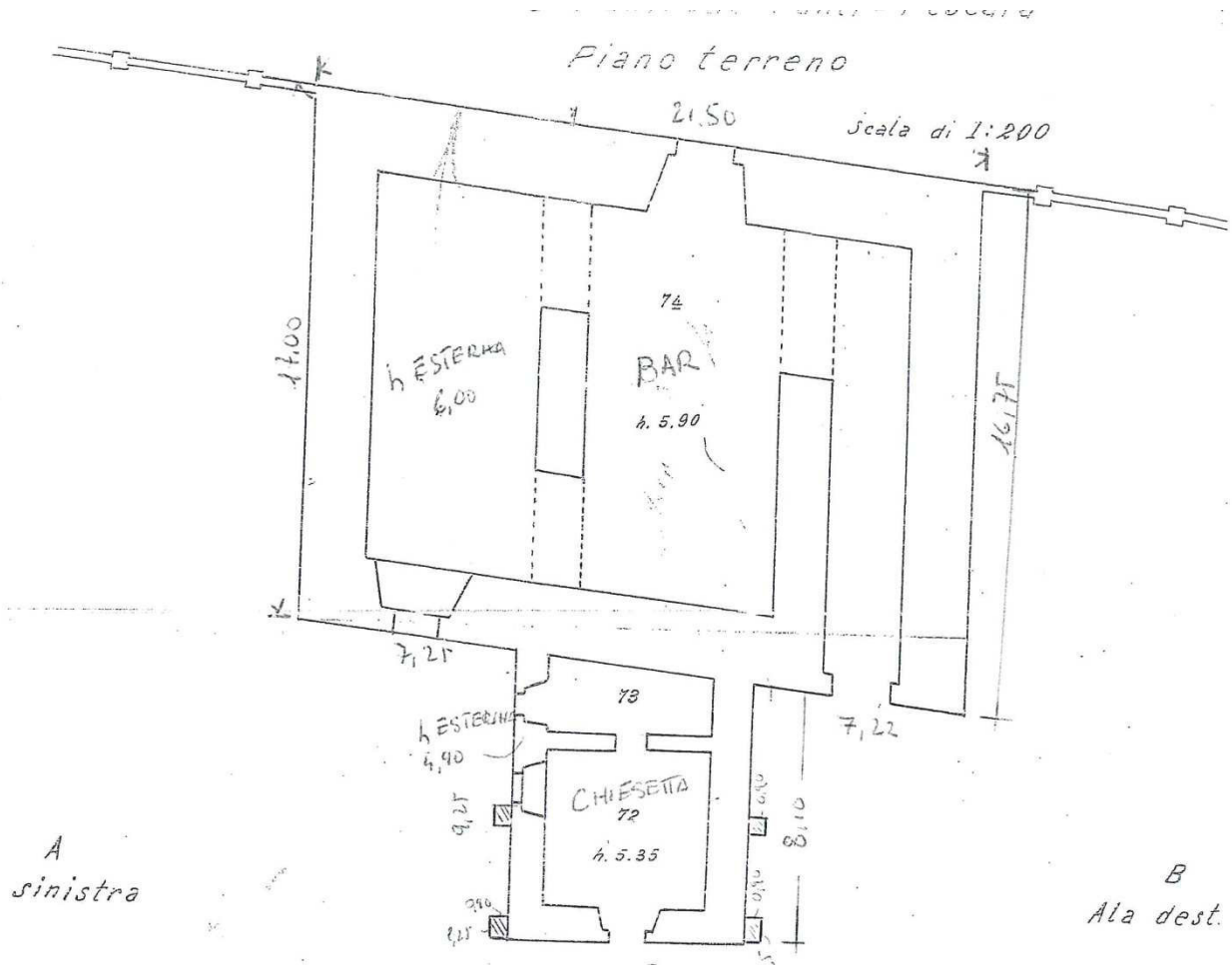



AGENZIA DEL DEMANIO

Direzione Servizi al Patrimonio

FASCICOLO DELL'IMMOBILE

Direzione Regionale Abruzzo Molise

EX CASERMA "DICAT" VIA F.LLI BRIGIDA N.130/B

CORSO FRATELLI BRIGIDA 102 (CBB0056)



DATI GENERALI

DENOMINAZIONE	CODICE BENE	CODICE FABBRICATO
EX CASERMA "DICAT" VIA F.LLI BRIGIDA N.130/B TERMOLI CORSO FRATELLI BRIGIDA 102	CBB0056	Codice Complesso: CB0078 Codice fabbricato: CB0078001



AGENZIA DEL DEMANIO

Direzione Servizi al Patrimonio

REGIONE	PROVINCIA	COMUNE	INDIRIZZO	GEOLOCALIZZAZIONE
MOLISE	CAMPOBASSO	TERMOLI	CORSO FRATELLI BRIGIDA 102	42° 0'1.34"N 14°59'48.32"E

INDIVIDUAZIONE DEL BENE SU AEREOFOTOGRAMMETRIA



DATI CATASTALI DEL BENE COMUNE TERMOLI				
Fg 13		Particella 579		
DATI FABBRICATO				
SUPERFICIE LORDA MQ	VOLUME MC (INDICATIVO)	IMMOBILE CIELO TERRA SI/NO	TECNOLOGIA COSTRUTTIVA	ATTUALMENTE UTILIZZATO
178,00	1.213,00	SI	MURATURA	SI



AGENZIA DEL DEMANIO

Direzione Servizi al Patrimonio

Allegato a) – Estratto di Mappa Catastale

Comune di TERMOLI Fg 13 particella 579





AGENZIA DEL DEMANIO

Direzione Servizi al Patrimonio

Allegato b) – Documentazione fotografica





AGENZIA DEL DEMANIO

Direzione Servizi al Patrimonio





AGENZIA DEL DEMANIO

Direzione Servizi al Patrimonio

Allegato c) – Planimetrie dell'immobile

PLANIMETRIA CON DISTRIBUZIONE DESTINAZIONI D'USO
GUARDIA DI FINANZA DI TERMOLI (DICAT)
CORSO F.LLI BRIGIDA N. 130
SCHEDA MOD. 199 N. CB80056
- Scala 1:200 -

