AGENZIA DEL DEMANIO
DIREZIONE REGIONALE CALABRIA
SERVIZI TECNICI

RIFUNZIONALIZZAZIONE IMMOBILE DEMANIALE
"EX CASERMA DUCA D'AOSTA" PER NUOVO POLO MEF
SITO IN REGGIO CALABRIA (RC)
SCHEDA RCD0026

PROGETTO DI FATTIBILITÀ TECNICA ECONOMICA

Profili longitudinali e sezioni trasversali

IL RESPONSABILE UNICO DEL PROCEDIMENTO — ING. SALVATORE CONCETTINO

IL TECNICO ISTRUTTORE — ING. ALESSANDRA LEGATO

CODICE ELABORATO	SCALA	PROTOCOLLO E DATA
TAV. 6	1:200	2016 PROG/ALTE del 29/07/2016

AGENZIA DEL DEMANIO
DIREZIONE REGIONALE CALABRIA

RILIEVO GEOMETRICO, ARCHITETTONICO E DEGLI IMPIANTI TECNOLOGICI, DEL COMPENDIO DEMANIALE DENOMINATO "EX CASERMA DUCA D'AOSTA" IDENTIFICATO ALLA SCHEDA PATRIMONIALE AL CODICE: REMS RCD0026.

CODICE ELABORATO: PRL_SEZT

TAVOLA	CORPO
6	A-B-C-D-E-F

DATI CATASTALI :
COMUNE DI REGGIO CALABRIA
FOGLIO: 19 PARTICELLE: 64
FOGLIO: 88 PARTICELLE: 59 - 60 - 61 - 62 - 63 - 64

DESCRIZIONE ELABORATO
Profili longitudinali
Sezioni trasversali

UBICAZIONE:
Via Trabocchetto III Tronco

DATA:
Luglio 2016

SCALA:
1:200

IL TECNICO
GEOM. FORTUNATO SERGIO AMADDEO
Via Abate Sant. Elia trav. Barreca, 89131 Reggio Calabria
Tel. 0965 812609 Fax. 0965 022258
email: s.amaddeo@libero.it - fortunato.amaddeo@geopec.it

PROFILO A - A

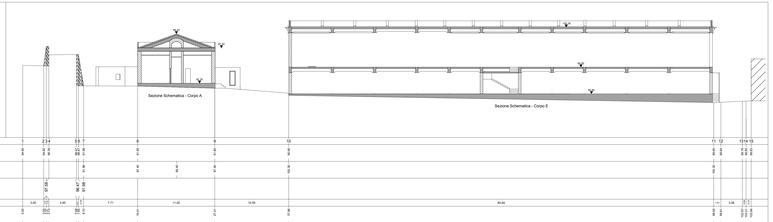

PROFILO B - B

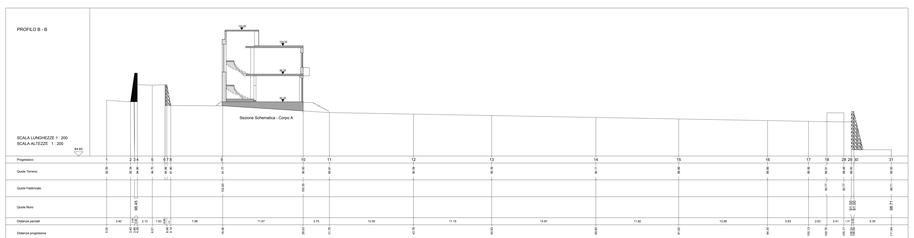

PROFILO C - C

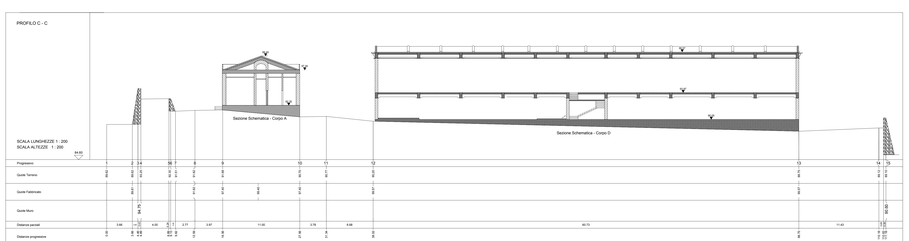

PROFILO D - D

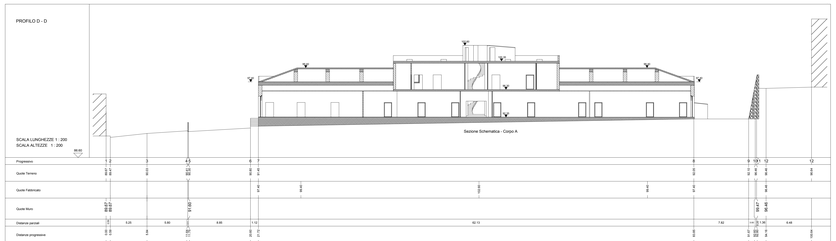

PROFILO E - E

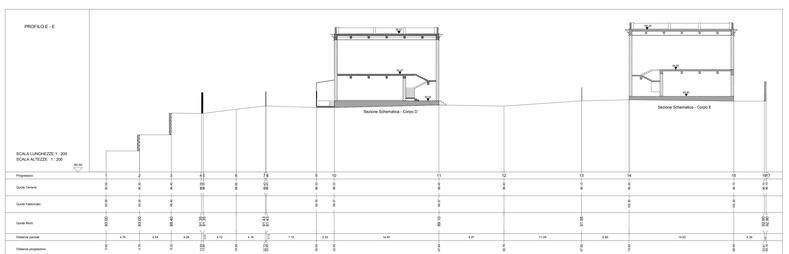
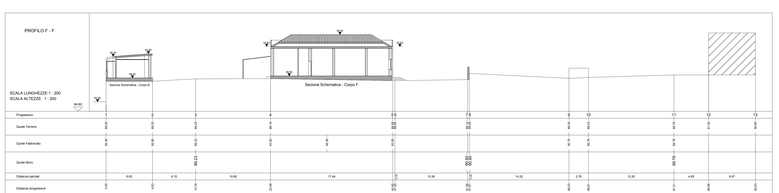
PROFILO F - F