



AGENZIA DEL DEMANIO
DIREZIONE REGIONALE CALABRIA
 SERVIZI TECNICI

RIFUNZIONALIZZAZIONE IMMOBILE DEMANIALE
 "EX CASERMA DUCA D'AOSTA" PER NUOVO POLO MEF
 SITO IN REGGIO CALABRIA (RC)
 SCHEDA RCD0026

PROGETTO DI FATTIBILITÀ TECNICA ECONOMICA

Corpo A – Prospetti stato di fatto

IL RESPONSABILE UNICO DEL PROCEDIMENTO

ING. SALVATORE CONCETTINO

IL TECNICO ISTRUTTORE

ING. ALESSANDRA LEGATO

CODICE ELABORATO
TAV. 13

SCALA
1:100

PROTOCOLLO E DATA
2019/4471/DRCAL/STE del 14/03/2019

AGENZIA DEL DEMANIO
DIREZIONE REGIONALE CALABRIA

RILIEVO GEOMETRICO, ARCHITETTONICO E DEGLI IMPIANTI TECNOLOGICI DEL COMPENDIO DEMANIALE DENOMINATO "EX CASERMA DUCA D'AOSTA" IDENTIFICATO ALLA SCHEDA PATRIMONIALE AL CODICE REMS RCD0026.

CODICE ELABORATO : PROSP.SDF-A

TAVOLA
13

CORPO
A

DATI CATASTALI :
 COMUNE DI REGGIO CALABRIA
 SEZIONE REGGIO CALABRIA
 FOGLIO 88 PARTICELLE 59 - 60 - 61 - 62 - 63 - 64

UBICAZIONE:

Via Trabocchetto III Tronco

DATA:

Luglio 2016

SCALA:

1:100

DESCRIZIONE ELABORATO

Prospetti stato di fatto

IL TECNICO

GEOM. FORTUNATO SERGIO AMADDEO
 Via Abate Sant. Elia trav. Barreca, 89131 Reggio Calabria
 Tel. 0965 812609 Fax. 0965 022258
 email: s.amaddeo@libero.it - fortunato.amaddeo@geopec.it



Prospetto A - A

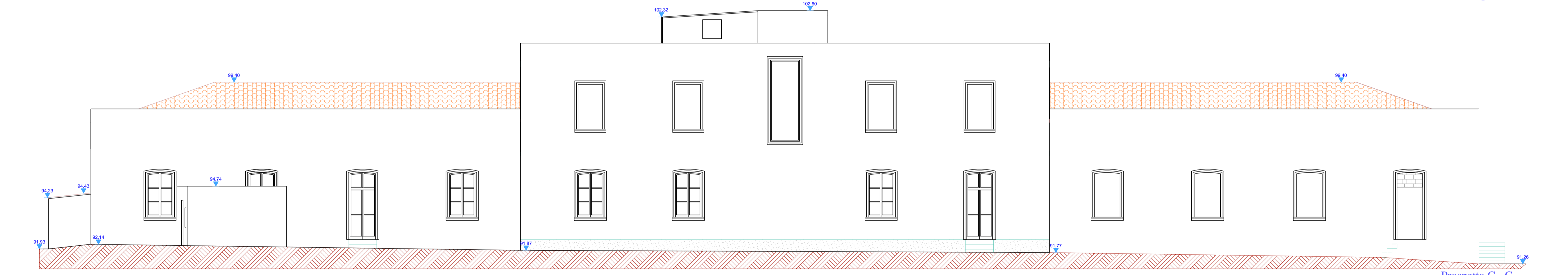

Prospetto C - C

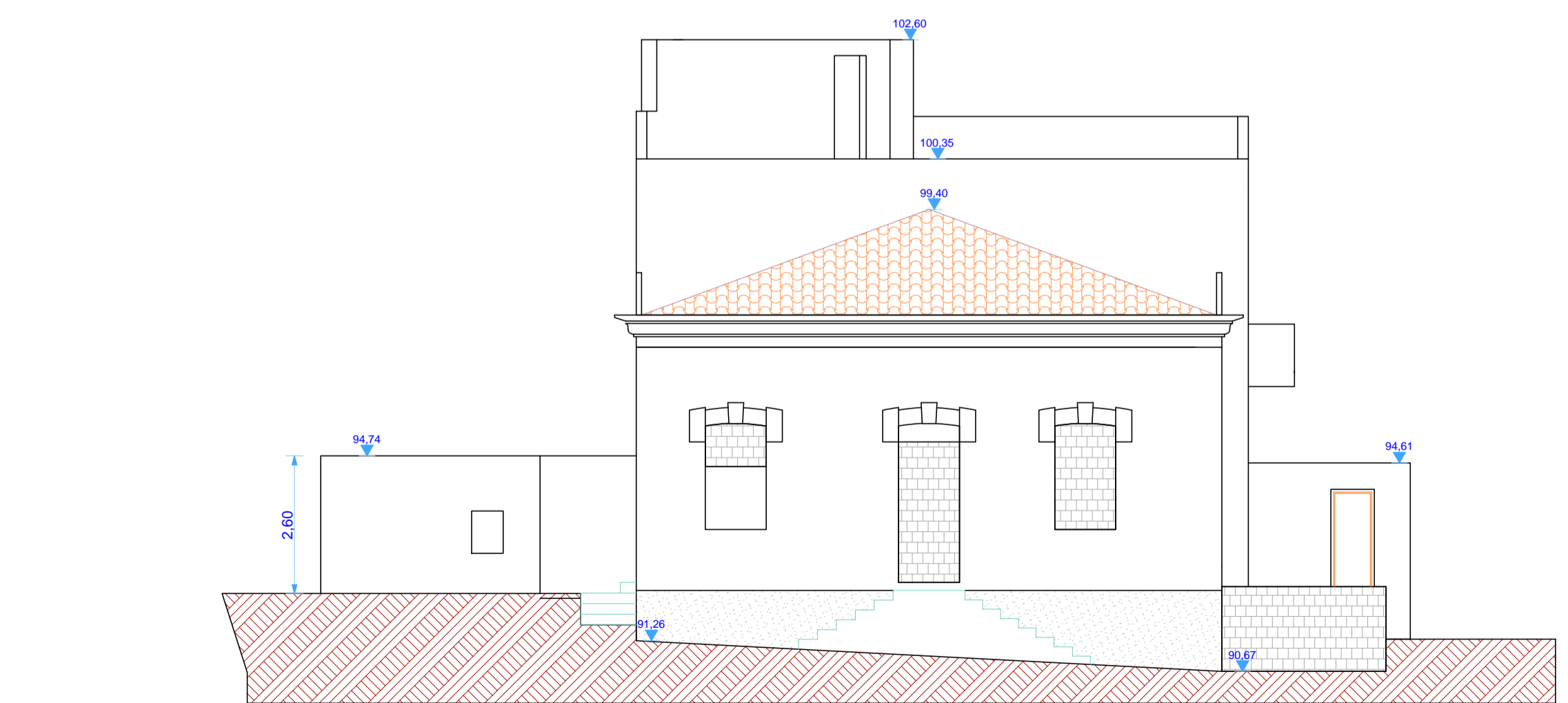

Prospetto B - B

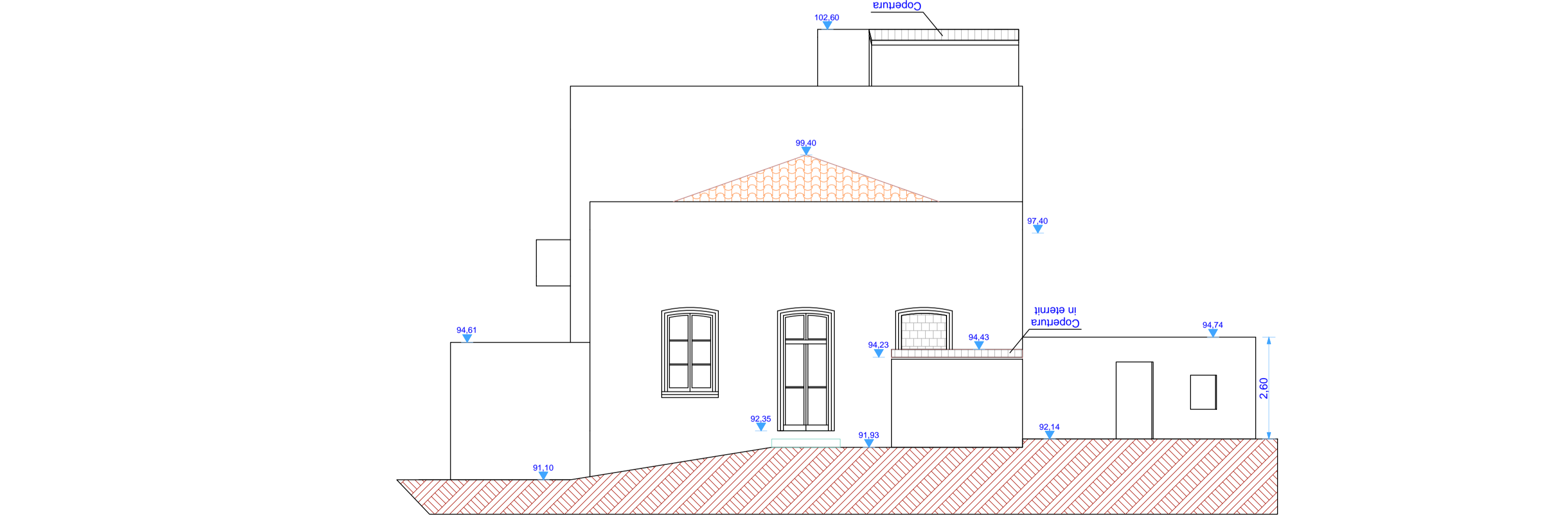

Prospetto D - D

LEGENDA
 Muratura in mattoni