

**RIFUNZIONALIZZAZIONE IMMOBILE DEMANIALE**  
**"EX CASERMA DUCA D'AOSTA" PER NUOVO POLO MEF**  
**SITO IN REGGIO CALABRIA (RC)**  
**SCHEDA RCD0026**

**PROGETTO DI FATTIBILITÀ TECNICA ECONOMICA**

**Corpo B – Piante, sezioni, prospetti**

IL RESPONSABILE UNICO DEL PROCEDIMENTO **ING. SALVATORE CONCETTINO**



IL TECNICO ISTRUTTORE



**ING. ALESSANDRA LEGATO**

CODICE ELABORATO  
TAV. 19

SCALA  
1:100

PROTOCOLLO E DATA  
2019/4893/DRCAL/STE del 4/10/2019

**AGENZIA DEL DEMANIO**  
**DIREZIONE REGIONALE CALABRIA**

RILIEVO GEOMETRICO, ARCHITETTONICO E DEGLI IMPIANTI TECNOLOGICI, DEL COMPENDIO  
 DEMANIALE DENOMINATO "EX CASERMA DUCA D'AOSTA" IDENTIFICATO ALLA SCHEDA  
 PATRIMONIALE AL CODICE REMS RCD0026.

CODICE ELABORATO : PVL.SEZ.PROSP-B

TAVOLA	CORPO
19	B

**DATI CATASTALI :**  
 COMUNE DI REGGIO CALABRIA  
 SEZIONE REGGIO CALABRIA  
 FOGLIO 88 PARTICELLE 59 - 60 - 61 - 62 - 63 - 64

**UBICAZIONE:**  
 Via Trabocchetto III Tronco

**DATA:**  
 Luglio 2016

**SCALA:**  
 1:100

**DESCRIZIONE ELABORATO**  
 Piante vari livelli  
 Sezioni  
 Prospetti

**IL TECNICO**  
**GEOM. FORTUNATO SERGIO AMADDEO**  
 Via Abate Sant. Elia trav. Barreca, 89131 Reggio Calabria  
 Tel. 0965 812609 Fax. 0965 022258  
 email: s.amaddeo@libero.it - fortunato.amaddeo@geopec.it

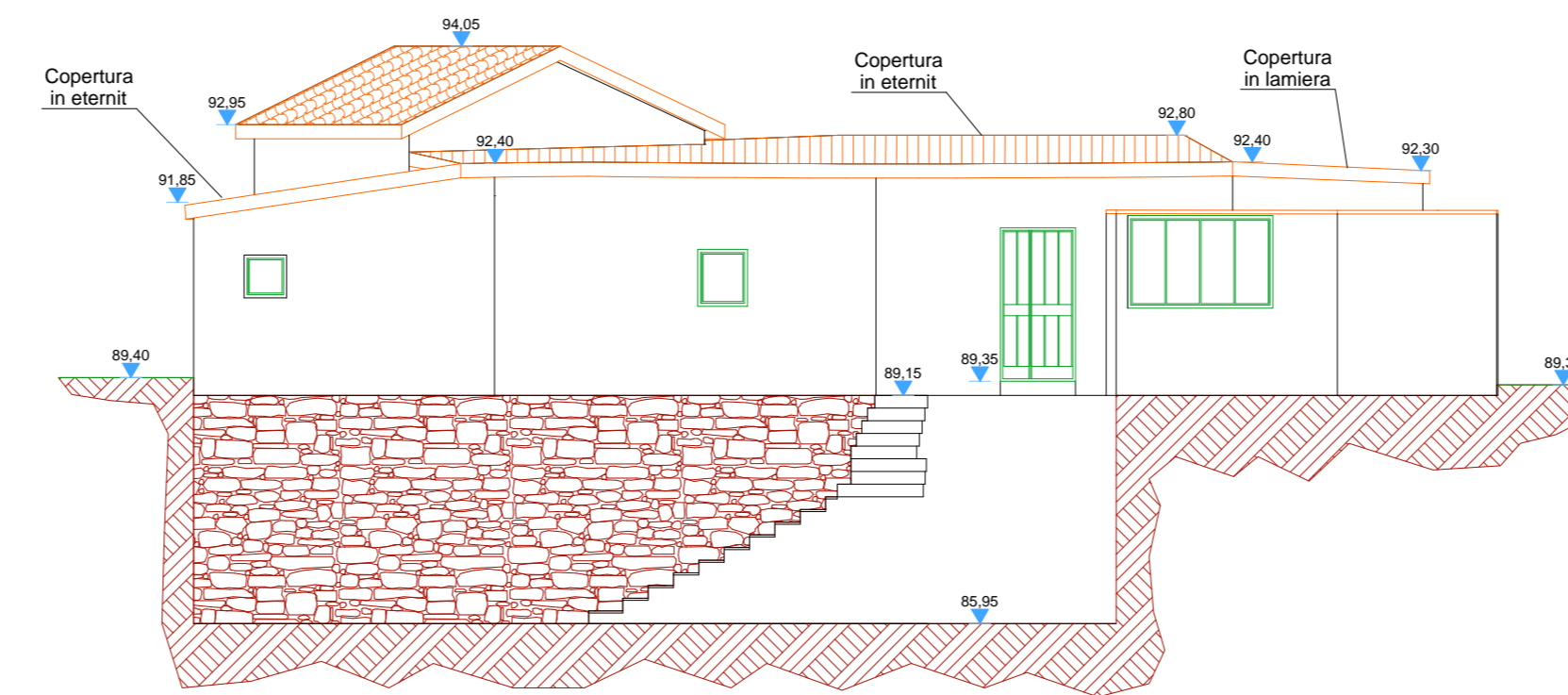
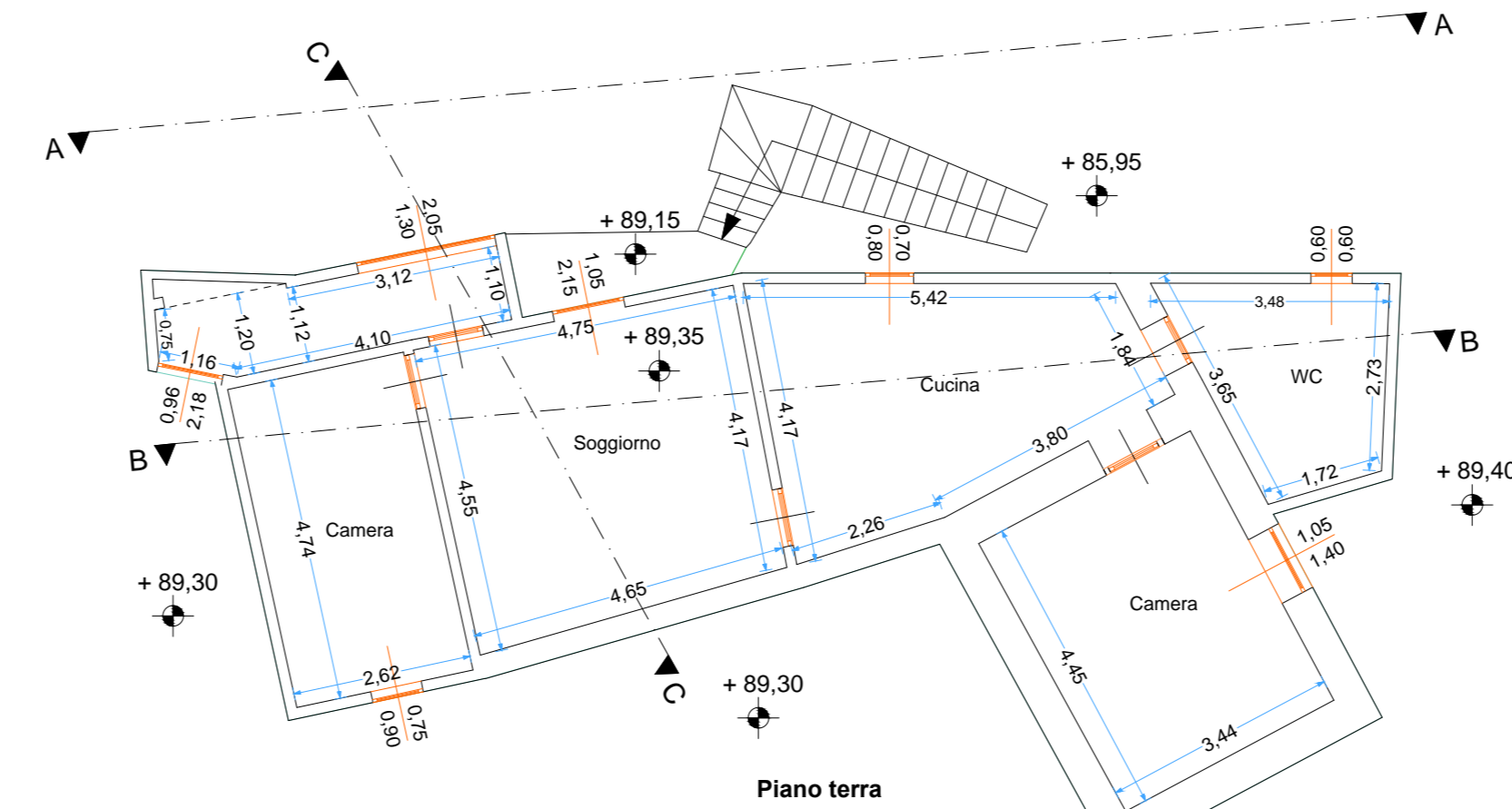

Prospetto principale A-A

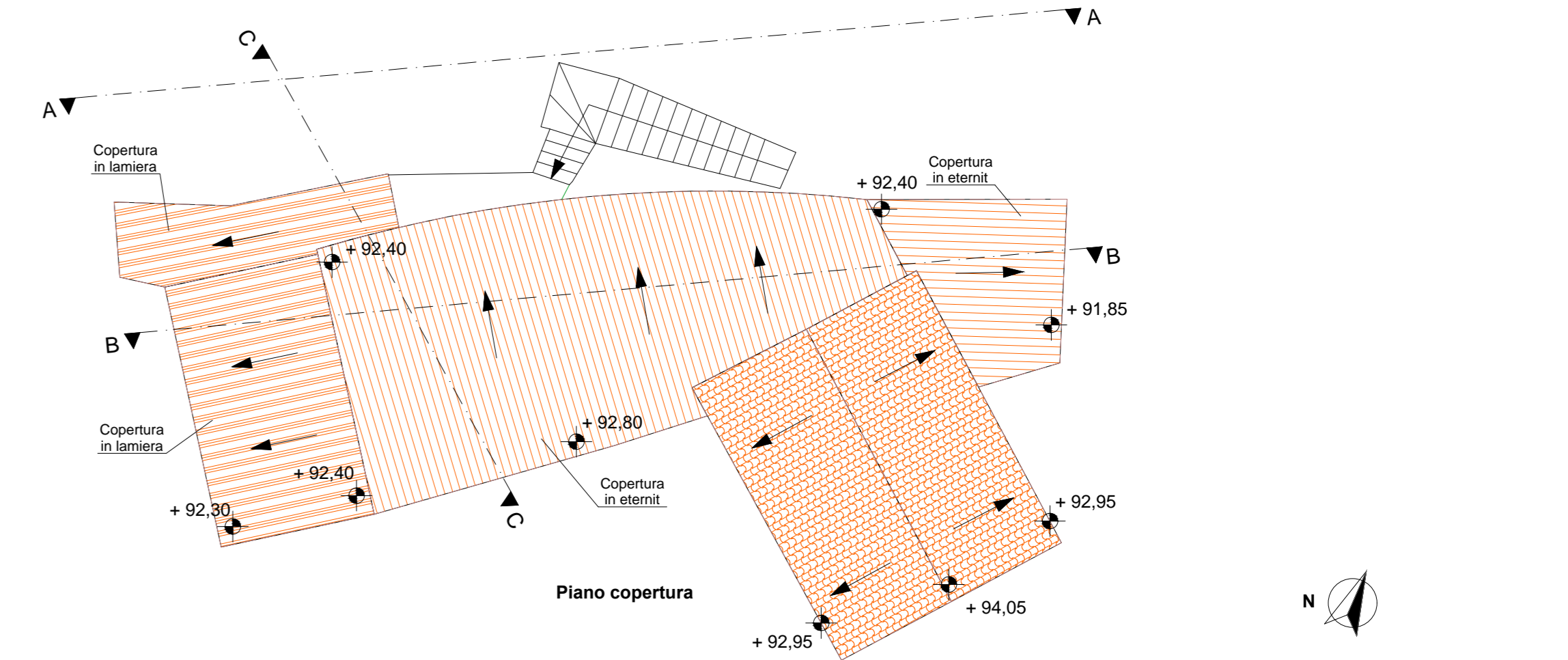

Piano copertura

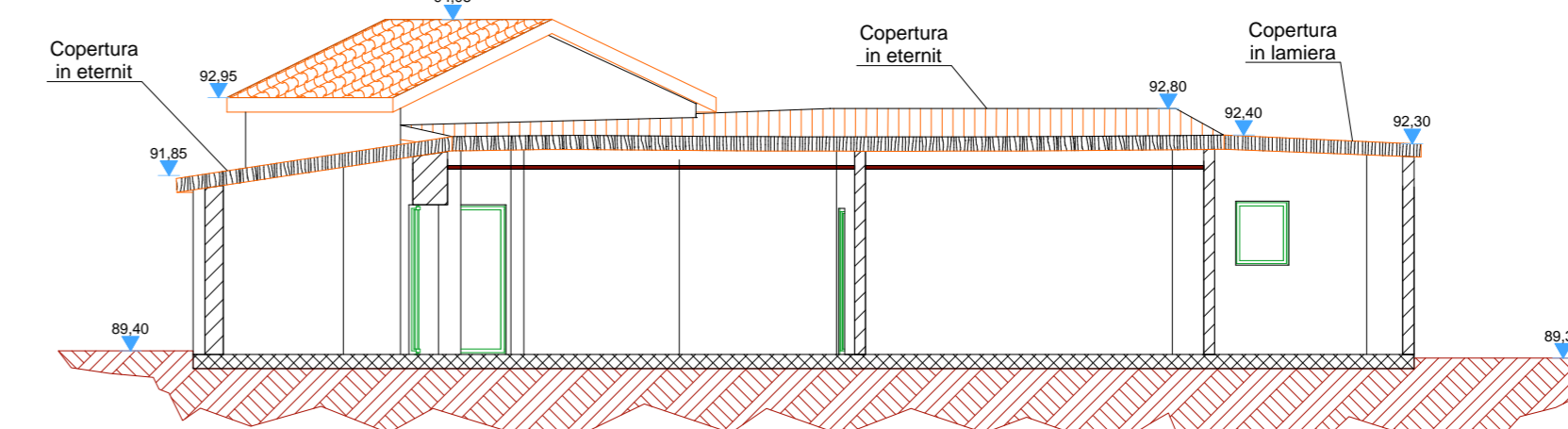

Sezione B-B

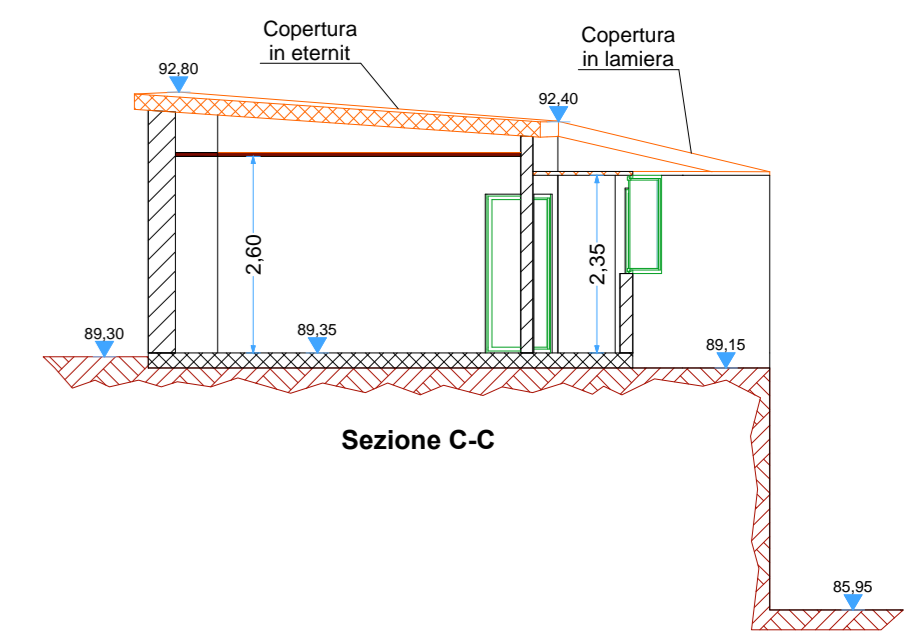

Sezione C-C