



AGENZIA DEL DEMANIO
DIREZIONE REGIONALE
SICILIA

Prot. 2019/R.I. 1783

del 10/10/2019

Sicilia – Comune – Giarre – Scheda patrimoniale CTB0469
Ex alveo torrente Macchia censito al fg. 29 p.la 592 di mq. 540

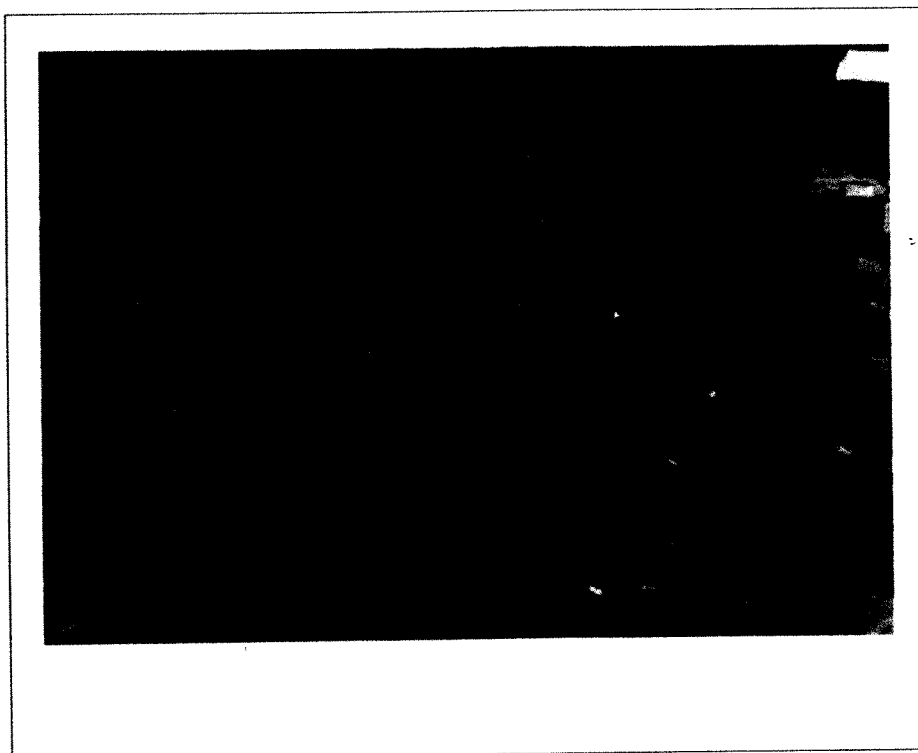

Descrizione: Area patrimoniale costituita da ex alveo torrente Macchia, ricadente nel territorio di Giarre di mq. 540, da utilizzarsi ad uso esclusivamente agricolo. L'area risulta utilizzata.

AVVISO

La Direzione Regionale Sicilia dell'Agenzia del Demanio – Ufficio di Catania U.O. ST-CT1, ricorrendone i presupposti di legge, ha attivato la procedura di cui all'art. 2 del D.P.R. n. 296/2005, finalizzata, al rilascio della locazione, di un lotto di terreno facente parte del Patrimonio dello Stato scheda CTB0469, in favore del richiedente, al canone annuo di € 212,32 (euro duecentododici/32), per una durata di anni 6, con decorrenza dal 12/2019.

Nel rispetto dei principi di trasparenza e di correttezza dell'azione amministrativa ed al fine di espletare le verifiche di cui al comma 4. del summenzionato art. 2,

RENDE NOTO CHE

prima di addivenire ad una definitiva determinazione in merito, ravvisa l'opportunità di consentire ai soggetti interessati di far pervenire eventuali manifestazioni di interesse entro il 15/11/2019.

Le manifestazioni di interesse dovranno essere inoltrate all'Agenzia del demanio – Direzione Regionale Sicilia – Ufficio di Catania – U.O. ST-CT1 Via Mons. Domenico Orlando n. 1, CAP 95126 Catania.

Per informazioni è possibile rivolgersi alla Direzione Regionale Sicilia – Ufficio di Catania U.O. ST-CT1 - Sig.ra Maria Grazia Timpanaro (Tel 091/7495480, e-mail mariagrazia.timpanaro@agenziaedemanio.it, pec dre_sicilia@pce.agenziaedemanio.it, Referente: Sig.ra Maria Grazia Timpanaro).

Per IL DIRETTORE REGIONALE

(Vittorio Vannini)

Il Vicedirettore

(Antonio Bino)

A handwritten signature in black ink, appearing to be 'Antonio Bino', written over the printed name.