



A G E N Z I A D E L D E M A N I O

Direzione Regionale Calabria

FASCICOLO DELL'IMMOBILE

Direzione Regionale Calabria

CSB1116





A G E N Z I A D E L D E M A N I O

Direzione Regionale Calabria

DATI GENERALI		
DENOMINAZIONE IMMOBILE	CODICE SCHEDA	CODICE FABBRICATO
FABBRICATO ALLOGGI CON SERVIZI ACCESSORI E TERRENO CIRCOSTANTE ASSERVITO DI MQ 1671	CSB1116	CS1033001

REGIONE	PROVINCIA	COMUNE	INDIRIZZO	GEOLOCALIZZAZIONE
CALABRIA	COSENZA	CORIGLIANO CALABRO	Contrada macchia la tavola o torre di mezzo	39.498289, 16.517250

INDIVIDUAZIONE DEL COMPLESSO E DELL'IMMOBILE SU AEROFOTOGRAMMETRIA

Non in scala



INDIVIDUAZIONE DEL COMPLESSO E DELL'IMMOBILE SU PLANIMETRIA GENERALE

Planimetria generale non disponibile in atti



AGENZIA DEL DEMANIO

Direzione Regionale Calabria

DATI IMMOBILE		
FOGLIO	PARTICELLA	SUBALTERNO
148	559	3,4,5,6,7,8

SUPERFICIE LORDA MQ	VOLUME MC	IMMOBILE CIELO TERRA SI/NO	IN USO SI/NO	TECNOLOGIA COSTRUTTIVA	AGIBILITA' SI/NO
525,00 *	Non disponibile	SI	SI	MURATURA*	NON DISPONIBILE IN ATTI

*dato desunto da Address

PLANIMETRIE DELLO STATO DI FATTO

Planimetrie dello stato di fatto non disponibili.

ESTRATTO DI MAPPA CATASTALE

Non in scala





AGENZIA DEL DEMANIO

Direzione Regionale Calabria



DATI GENERALI		
DENOMINAZIONE IMMOBILE	CODICE SCHEDA	CODICE FABBRICATO
MANUFATTO UTILIZZATO A MAGAZZINI	CSB1116	CS1033002

REGIONE	PROVINCIA	COMUNE	INDIRIZZO	GEOLOCALIZZAZIONE
CALABRIA	COSENZA	CORIGLIANO CALABRO	Contrada macchia la tavola o torre di mezzo	39.498304, 16.517436



AGENZIA DEL DEMANIO

Direzione Regionale Calabria

INDIVIDUAZIONE DEL COMPLESSO E DELL'IMMOBILE SU AEROFOTOGRAMMETRIA



INDIVIDUAZIONE DEL COMPLESSO E DELL'IMMOBILE SU PLANIMETRIA GENERALE

Planimetria generale non disponibile in atti

DATI IMMOBILE		
FOGLIO	PARTICELLA	SUBALTERNO
148	559	1,2

SUPERFICIE LORDA MQ	VOLUME MC	IMMOBILE CIELO TERRA SI/NO	IN USO SI/NO	TECNOLOGIA COSTRUTTIVA	AGIBILITA' SI/NO
69,00 *	N.D.	SI	SI	MURATURA*	NON DISPONIBILE

*dato desunto da Address

PLANIMETRIE DELLO STATO DI FATTO

Planimetrie dello stato di fatto non disponibili.



AGENZIA DEL DEMANIO

Direzione Regionale Calabria

ESTRATTO DI MAPPA CATASTALE

Non in scala

Direzione Provinciale di Cosenza Ufficio Provinciale - Territorio - Direttore DE FRANCO FILOMENA Vis. tel. esente per fini istituzionali

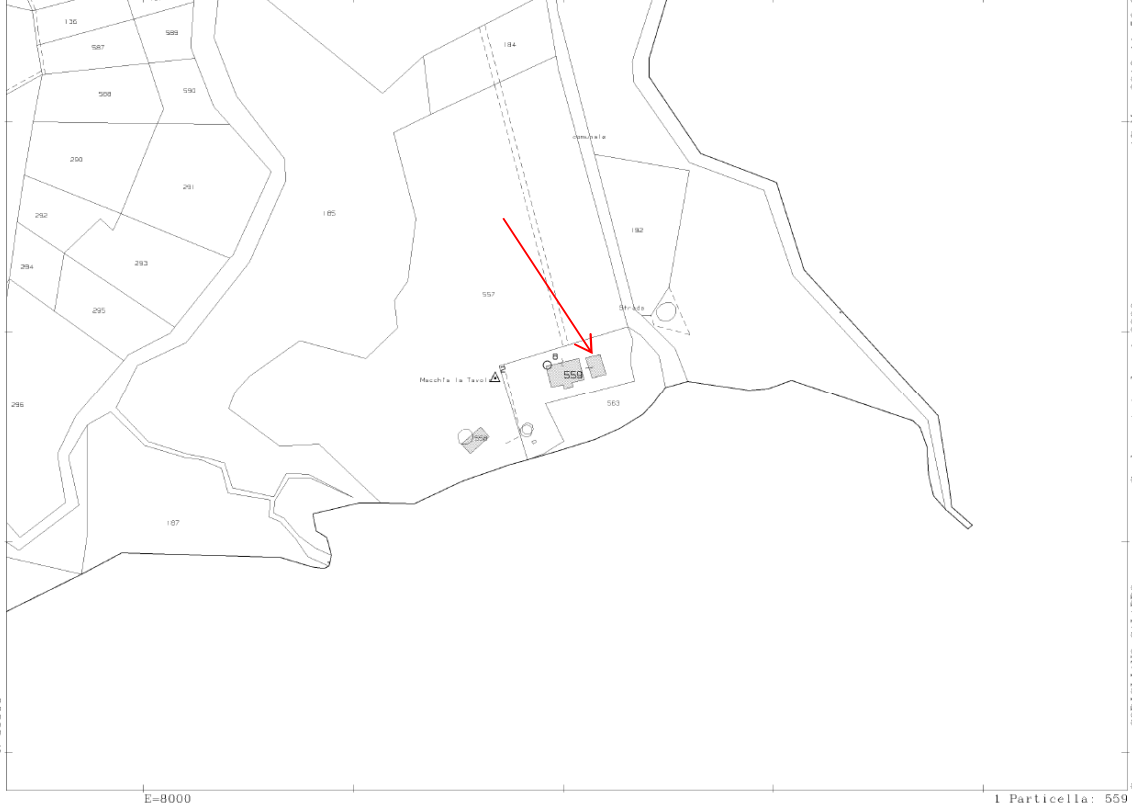

17-Mag-2018 11:56:8
Prot. n. 1165495/2018
Scala originale: 1:5000
Dimensione cornice: 534.000 x 378.000 metri
Comune: CORIGLIANO CALABRO
Foglio: 148

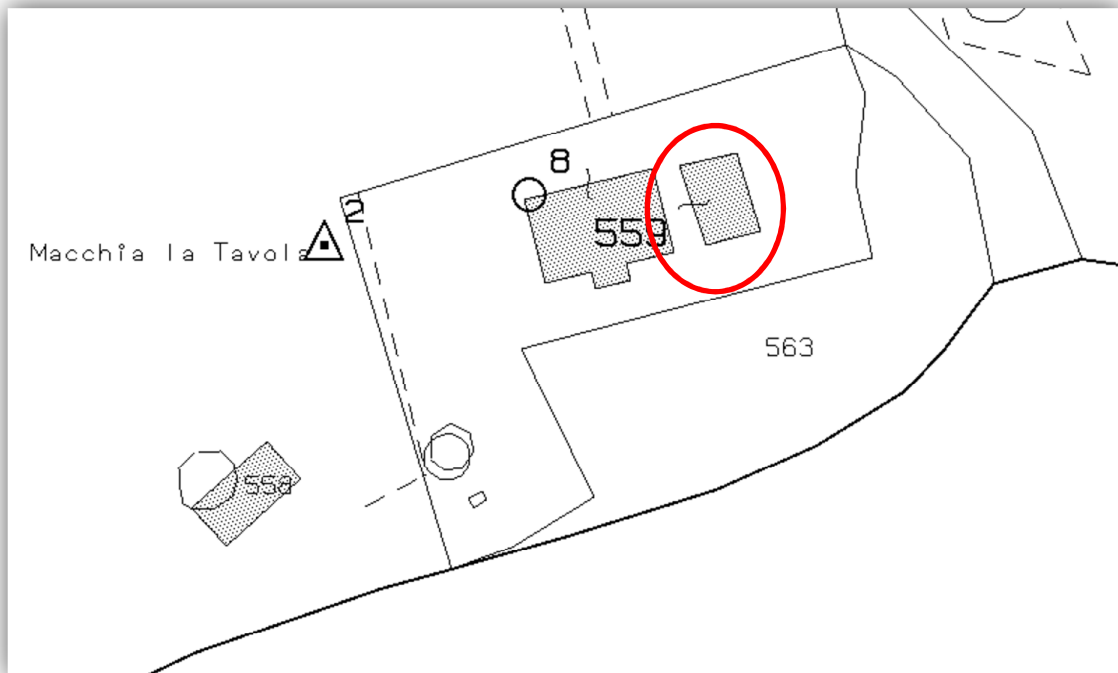



AGENZIA DEL DEMANIO

Direzione Regionale Calabria

DATI GENERALI		
DENOMINAZIONE IMMOBILE	CODICE SCHEDA	CODICE FABBRICATO
MANUFATTO IN LEGNO ADIBITO A DEPOSITO	CSB1116	CS1033003

REGIONE	PROVINCIA	COMUNE	INDIRIZZO	GEOLOCALIZZAZIONE
CALABRIA	COSENZA	CORIGLIANO CALABRO	Contrada macchia la tavola o torre di mezzo	39.497983, 16.516777

INDIVIDUAZIONE DEL COMPLESSO E DELL'IMMOBILE SU AEROFOTOGRAMMETRIA



INDIVIDUAZIONE DEL COMPLESSO E DELL'IMMOBILE SU PLANIMETRIA GENERALE

Planimetria generale non disponibile in atti



AGENZIA DEL DEMANIO

Direzione Regionale Calabria

DATI IMMOBILE		
FOGLIO	PARTICELLA	SUBALTERNO
148	558	1

SUPERFICIE LORDA MQ	VOLUME MC	IMMOBILE CIELO TERRA SI/NO	IN USO SI/NO	TECNOLOGIA COSTRUTTIVA	AGIBILITA' SI/NO
75,00*	Non Disponibile	SI	SI	STRUTTURA IN LEGNO*	NON DISPONIBILE

*dato desunto da Address

PLANIMETRIE DELLO STATO DI FATTO

Planimetrie dello stato di fatto non disponibili.

ESTRATTO DI MAPPA CATASTALE

Non in scala





AGENZIA DEL DEMANIO

Direzione Regionale Calabria

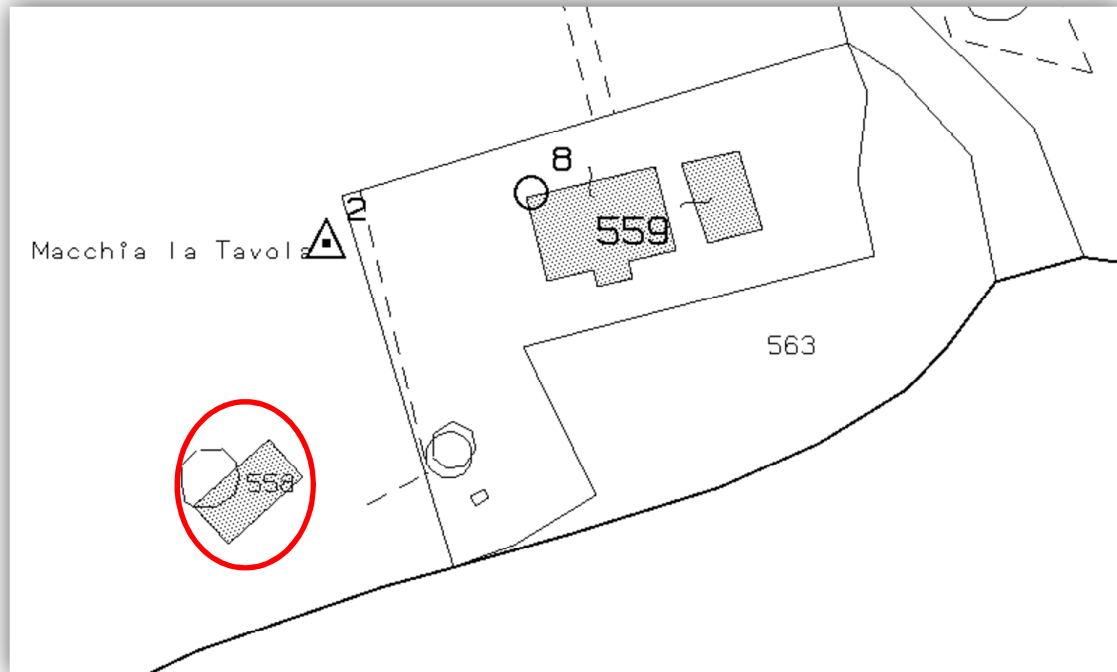

ELENCO ALLEGATI:

- ✓ **VISURE CATASTALI**
- ✓ **DOCUMENTAZIONE FOTOGRAFICA**
- ✓ **ELABORATI PLANIMETRICI CATASTALI**



AGENZIA DEL DEMANIO

Direzione Regionale Calabria

Allegato a) VISURE CATASTALI



Direzione Provinciale di Cosenza
Ufficio Provinciale - Territorio
Servizi Catastali

Visura storica per immobile

Situazione degli atti informatizzati dall'impianto meccanografico al 17/05/2018

Data: 17/05/2018 - Ora: 11.49.27 Segue

Visura n.: T159769 Pag: 1

Dati della richiesta	Comune di CORIGLIANO CALABRO (Codice: D005) Provincia di COSENZA
Catasto Fabbricati	Foglio: 148 Particella: 559 Sub.: 3

INTESTATO

1	DEMANIO DELLO STATO con sede in ROMA	80207790587*	(1) Proprietà per 1000/1000
---	--------------------------------------	--------------	-----------------------------

Unità immobiliare dal 09/11/2015

N.	DATI IDENTIFICATIVI				DATI DI CLASSAMENTO							DATI DERIVANTI DA	
	Sezione Urbana	Foglio	Particella	Sub	Zona Cens.	Micro Zona	Categoria	Classe	Consistenza	Superficie Catastale	Rendita		
1		148	559	3	3		A/4	4	4 vani	Totale: 110 m ² Totale escluse aree scoperte** : 110 m ²	Euro 144,01	Variazione del 09/11/2015 - Inserimento in visura dei dati di superficie.	
Indirizzo		CONTRADA MACCHIA DELLA TAVOLA piano: T;											
		effettuata con prot. n. CS0048879/2008 del 31/01/08											
Notifica									Partita		Mod.58		
Annotazioni		classamento e rendita rettificati (d.m. 701/94)											

Mappali Terreni Correlati
Sezione - Foglio 148 - Particella 559

Situazione dell'unità immobiliare dal 23/10/2007

N.	DATI IDENTIFICATIVI				DATI DI CLASSAMENTO							DATI DERIVANTI DA	
	Sezione Urbana	Foglio	Particella	Sub	Zona Cens.	Micro Zona	Categoria	Classe	Consistenza	Superficie Catastale	Rendita		
1		148	559	3	3		A/4	4	4 vani		Euro 144,01	VARIAZIONE NEL CLASSAMENTO del 23/10/2007 protocollo n. CS0494294 in atti dal 23/10/2007 VARIAZIONE DI CLASSAMENTO (n. 59296.1/2007)	
Indirizzo		CONTRADA MACCHIA DELLA TAVOLA piano: T;											
		effettuata con prot. n. CS0048879/2008 del 31/01/08											
Notifica									Partita		Mod.58		
Annotazioni		classamento e rendita rettificati (d.m. 701/94)											



Direzione Provinciale di Cosenza
Ufficio Provinciale - Territorio
Servizi Catastali

Visura storica per immobile

Situazione degli atti informatizzati dall'impianto meccanografico al 17/05/2018

Data: 17/05/2018 - Ora: 11.49.27 Fine

Visura n.: T159769 Pag: 2

Situazione dell'unità immobiliare dal 18/05/2007

N.	DATI IDENTIFICATIVI				DATI DI CLASSAMENTO							DATI DERIVANTI DA
	Sezione Urbana	Foglio	Particella	Sub	Zona Cens.	Micro Zona	Categoria	Classe	Consistenza	Superficie Catastale	Rendita	
1		148	559	3	3		A/4	1	4 vani		Euro 88,83	COSTITUZIONE del 18/05/2007 protocollo n. CS0278295 in atti dal 18/05/2007 COSTITUZIONE (n. 1393.1/2007)
Indirizzo		CONTRADA MACCHIA DELLA TAVOLA piano: T;										
Annotazioni		classamento e rendita proposti (D.M. 701/94)										

Situazione degli intestati dal 18/05/2007

N.	DATI ANAGRAFICI	CODICE FISCALE	DIRITTI E ONERI REALI
1	CORPO FORESTALE DELLO STATO VIA G. CARDUCCI, 5 C.A.P. 00187 con sede in ROMA	80202870582	(1) Proprietà per 1000/1000 RIS1. DITTA PRIVA DI TITOLO LEGALE RESO PUBBLICO fino al 29/08/1977
DATI DERIVANTI DA		COSTITUZIONE del 18/05/2007 protocollo n. CS0278295 in atti dal 18/05/2007 Registrazione: COSTITUZIONE (n. 1393.1/2007)	

Situazione degli intestati dal 29/08/1977

N.	DATI ANAGRAFICI	CODICE FISCALE	DIRITTI E ONERI REALI
1	DEMANIO DELLO STATO con sede in ROMA	80207790587	(1) Proprietà per 1000/1000
DATI DERIVANTI DA		RETTIFICA DI INTESTAZIONE ALL'ATTUALITA' del 29/08/1977 protocollo n. CS0107690 in atti dal 10/07/2014 Rogante: FICCHI Sede: CATANZARO Registrazione: Sede: D. P. R. 24 LUGLIO 1977 N. 616 (n. 11519.1/2014)	

Unità immobiliari n. 1

Visura telematica esente per fini istituzionali

* Codice Fiscale Validato in Anagrafe Tributaria

** Si intendono escluse le "superfici di balconi, terrazzi e aree scoperte pertinenziali e accessorie, comunicanti o non comunicanti" (cfr. Provvedimento del Direttore dell'Agenzia delle Entrate 29 marzo 2013).



AGENZIA DEL DEMANIO

Direzione Regionale Calabria



Direzione Provinciale di Cosenza
Ufficio Provinciale - Territorio
Servizi Catastali

Visura storica per immobile

Situazione degli atti informatizzati dall'impianto meccanografico al 17/05/2018

Data: 17/05/2018 - Ora: 11.50.35 Segue

Visura n.: T160764 Pag: 1

Dati della richiesta	Comune di CORIGLIANO CALABRO (Codice: D005) Provincia di COSENZA
Catasto Fabbricati	Foglio: 148 Particella: 559 Sub.: 4

INTESTATO

1	DEMANIO DELLO STATO con sede in ROMA	80207790587*	(1) Proprieta' per 1000/1000
---	--------------------------------------	--------------	------------------------------

Unità immobiliare dal 09/11/2015

N.	DATI IDENTIFICATIVI				DATI DI CLASSAMENTO							DATI DERIVANTI DA	
	Sezione	Foglio	Particella	Sub	Zona Cens.	Micro Zona	Categoria	Classe	Consistenza	Superficie Catastale	Rendita		
1	Urbana	148	559	4	3		A/4	4	2,5 vani	Totale: 69 m ² Totale escluse aree scoperte** : 69 m ²	Euro 90,38	Variazione del 09/11/2015 - Inserimento in visura dei dati di superficie.	
Indirizzo		CONTRADA MACCHIA DELLA TAVOLA piano: 1; effettuata con prot. n. CS0048879/2008 del 31/01/08											
Notifica									Partita	-	Mod.58	-	
Annotazioni		classamento e rendita rettificati (d.m. 701/94)											

Mappali Terreni Correlati
Sezione - Foglio 148 - Particella 559

Situazione dell'unità immobiliare dal 23/10/2007

N.	DATI IDENTIFICATIVI				DATI DI CLASSAMENTO							DATI DERIVANTI DA	
	Sezione	Foglio	Particella	Sub	Zona Cens.	Micro Zona	Categoria	Classe	Consistenza	Superficie Catastale	Rendita		
1	Urbana	148	559	4	3		A/4	4	2,5 vani		Euro 90,38	VARIAZIONE NEL CLASSAMENTO del 23/10/2007 protocollo n. CS0494294 in atti dal 23/10/2007 VARIAZIONE DI CLASSAMENTO (n. 59296.1/2007)	
Indirizzo		CONTRADA MACCHIA DELLA TAVOLA piano: 1; effettuata con prot. n. CS0048879/2008 del 31/01/08											
Notifica									Partita	-	Mod.58	-	
Annotazioni		classamento e rendita rettificati (d.m. 701/94)											



Direzione Provinciale di Cosenza
Ufficio Provinciale - Territorio
Servizi Catastali

Visura storica per immobile

Situazione degli atti informatizzati dall'impianto meccanografico al 17/05/2018

Data: 17/05/2018 - Ora: 11.50.35 Fine

Visura n.: T160764 Pag: 2

Situazione dell'unità immobiliare dal 18/05/2007

N.	DATI IDENTIFICATIVI				DATI DI CLASSAMENTO							DATI DERIVANTI DA
	Sezione	Foglio	Particella	Sub	Zona Cens.	Micro Zona	Categoria	Classe	Consistenza	Superficie Catastale	Rendita	
1	Urbana	148	559	4	3		A/4	1	2,5 vani		Euro 55,52	COSTITUZIONE del 18/05/2007 protocollo n. CS0278295 in atti dal 18/05/2007 COSTITUZIONE (n. 1393.1/2007)
Indirizzo		CONTRADA MACCHIA DELLA TAVOLA piano: 1; classamento e rendita proposti (D.M. 701/94)										
Annotazioni												

Situazione degli intestati dal 18/05/2007

N.	DATI ANAGRAFICI	CODICE FISCALE	DIRITTI E ONERI REALI
1	CORPO FORESTALE DELLO STATO VIA G. CARDUCCI, 5 C.A.P. 00187 con sede in ROMA	80202870582	(1) Proprieta' per 1000/1000 RISI. DITTA PRIVA DI TITOLO LEGALE RESO PUBBLICO fino al 29/08/1977
DATI DERIVANTI DA		COSTITUZIONE del 18/05/2007 protocollo n. CS0278295 in atti dal 18/05/2007 Registrazione: COSTITUZIONE (n. 1393.1/2007)	

Situazione degli intestati dal 29/08/1977

N.	DATI ANAGRAFICI	CODICE FISCALE	DIRITTI E ONERI REALI
1	DEMANIO DELLO STATO con sede in ROMA	80207790587	(1) Proprieta' per 1000/1000
DATI DERIVANTI DA		RETTIFICA DI INTESTAZIONE ALL'ATTUALITA' del 29/08/1977 protocollo n. CS0107690 in atti dal 10/07/2014 Rogante: FICCHI Sede: CATANZARO Registrazione: Sede: D. P. R. 24 LUGLIO 1977 N. 616 (n. 11519.1/2014)	

Unità immobiliari n. 1

Visura telematica esente per fini istituzionali

* Codice Fiscale Validato in Anagrafe Tributaria

** Si intendono escluse le "superfici di balconi, terrazzi e aree scoperte pertinenziali e accessorie, comunicanti o non comunicanti" (cfr. Provvedimento del Direttore dell'Agenzia delle Entrate 29 marzo 2013).



AGENZIA DEL DEMANIO

Direzione Regionale Calabria



Direzione Provinciale di Cosenza
Ufficio Provinciale - Territorio
Servizi Catastali

Visura storica per immobile

Situazione degli atti informatizzati dall'impianto meccanografico al 17/05/2018

Data: 17/05/2018 - Ora: 11.51.14 Segue

Visura n.: T161316 Pag: 1

Dati della richiesta	Comune di CORIGLIANO CALABRO (Codice: D005) Provincia di COSENZA
Catasto Fabbricati	Foglio: 148 Particella: 550 Sub.: 5

INTESTATO

1	DEMANIO DELLO STATO con sede in ROMA	80207790587*	(1) Proprieta' per 1000/1000
---	--------------------------------------	--------------	------------------------------

Unità immobiliare dal 09/11/2015

N.	DATI IDENTIFICATIVI				DATI DI CLASSAMENTO							DATI DERIVANTI DA	
	Sezione Urbana	Foglio	Particella	Sub	Zona Cens.	Micro Zona	Categoria	Classe	Consistenza	Superficie Catastale	Rendita		
1		148	550	5	3		A/4	4	3,5 vani	Totale: 95 m ² Totale escluse aree scoperte** : 95 m ²	Euro 126,53	Variazione del 09/11/2015 - Inserimento in visura dei dati di superficie.	
Indirizzo		, CONTRADA MACCHIA DELLA TAVOLA piano: 1;											
		effettuata con prot. n. CS0048879/2008 del 31/01/08											
Notifica									Partita			Mod.58	
Annotazioni		classamento e rendita rettificati (d.m. 701/04)											

Mappali Terreni Correlati
Sezione - Foglio 148 - Particella 550

Situazione dell'unità immobiliare dal 23/10/2007

N.	DATI IDENTIFICATIVI				DATI DI CLASSAMENTO							DATI DERIVANTI DA	
	Sezione Urbana	Foglio	Particella	Sub	Zona Cens.	Micro Zona	Categoria	Classe	Consistenza	Superficie Catastale	Rendita		
1		148	550	5	3		A/4	4	3,5 vani		Euro 126,53	VARIAZIONE NEL CLASSAMENTO del 23/10/2007 protocollo n. CS0494294 in atti dal 23/10/2007 VARIAZIONE DI CLASSAMENTO (n. 59296.1/2007)	
Indirizzo		, CONTRADA MACCHIA DELLA TAVOLA piano: 1;											
		effettuata con prot. n. CS0048879/2008 del 31/01/08											
Notifica									Partita			Mod.58	
Annotazioni		classamento e rendita rettificati (d.m. 701/04)											



Direzione Provinciale di Cosenza
Ufficio Provinciale - Territorio
Servizi Catastali

Visura storica per immobile

Situazione degli atti informatizzati dall'impianto meccanografico al 17/05/2018

Data: 17/05/2018 - Ora: 11.51.14 Fine

Visura n.: T161316 Pag: 2

Situazione dell'unità immobiliare dal 18/05/2007

N.	DATI IDENTIFICATIVI				DATI DI CLASSAMENTO							DATI DERIVANTI DA
	Sezione Urbana	Foglio	Particella	Sub	Zona Cens.	Micro Zona	Categoria	Classe	Consistenza	Superficie Catastale	Rendita	
1		148	550	5	3		A/4	1	3,5 vani		Euro 77,73	COSTITUZIONE del 18/05/2007 protocollo n. CS0278295 in atti dal 18/05/2007 COSTITUZIONE (n. 1393.1/2007)
Indirizzo		, CONTRADA MACCHIA DELLA TAVOLA piano: 1;										
		classamento e rendita proposti (D.M. 701/04)										

Situazione degli intestati dal 18/05/2007

N.	DATI ANAGRAFICI	CODICE FISCALE	DIRITTI E ONERI REALI
1	CORPO FORESTALE DELLO STATO VIA G. CARDUCCI, 5 C.A.P. 00187 con sede in ROMA	80202870582	(1) Proprieta' per 1000/1000 RISI. DITTA PRIVA DI TITOLO LEGALE RESO PUBBLICO fino al 29/08/1977
DATI DERIVANTI DA		COSTITUZIONE del 18/05/2007 protocollo n. CS0278295 in atti dal 18/05/2007 Registrazione: COSTITUZIONE (n. 1393.1/2007)	

Situazione degli intestati dal 29/08/1977

N.	DATI ANAGRAFICI	CODICE FISCALE	DIRITTI E ONERI REALI
1	DEMANIO DELLO STATO con sede in ROMA	80207790587	(1) Proprieta' per 1000/1000
DATI DERIVANTI DA		RETTIFICA DI INTESTAZIONE ALL'ATTUALITA' del 29/08/1977 protocollo n. CS0107690 in atti dal 10/07/2014 Rogante: FICCHI Sede: CATANZARO Registrazione: Sede: D. P. R. 24 LUGLIO 1977 N. 616 (n. 11519.1/2014)	

Unità immobiliari n. 1

Visura telematica esente per fini istituzionali

* Codice Fiscale Validato in Anagrafe Tributaria

** Si intendono escluse le "superfici di balconi, terrazzi e aree scoperte pertinenziali e accessorie, comunicanti o non comunicanti" (cfr. Provvedimento del Direttore dell'Agenzia delle Entrate 29 marzo 2013).



AGENZIA DEL DEMANIO

Direzione Regionale Calabria



Direzione Provinciale di Cosenza
Ufficio Provinciale - Territorio
Servizi Catastali

Visura storica per immobile

Situazione degli atti informatizzati dall'impianto meccanografico al 17/05/2018

Data: 17/05/2018 - Ora: 11.51.51 Segue

Visura n.: T161760 Pag: 1

Dati della richiesta	Comune di CORIGLIANO CALABRO (Codice: D005) Provincia di COSENZA
Catasto Fabbricati	Foglio: 148 Particella: 559 Sub.: 6

INTESTATO

1	DEMANIO DELLO STATO con sede in ROMA	80207790587*	(1) Proprieta' per 1000/1000
---	--------------------------------------	--------------	------------------------------

Unità immobiliare dal 09/11/2015

N.	DATI IDENTIFICATIVI				DATI DI CLASSAMENTO							DATI DERIVANTI DA
	Sezione	Foglio	Particella	Sub	Zona Cens.	Micro Zona	Categoria	Classe	Consistenza	Superficie Catastale	Rendita	
1	Urbana	148	559	6	3		C/2	1	07 m ²	Totale: 09 m ²	Euro 44,98	Variazione del 09/11/2015 - Inserimento in visura dei dati di superficie.
Indirizzo		CONTRADA MACCHIA DELLA TAVOLA piano: 2;										
Annotazioni		Classamento e rendita validati (D.M. 701/94)										

Mappali Terreni Correlati

Sezione - Foglio 148 - Particella 559

Situazione dell'unità immobiliare dal 23/10/2007

N.	DATI IDENTIFICATIVI				DATI DI CLASSAMENTO							DATI DERIVANTI DA
	Sezione	Foglio	Particella	Sub	Zona Cens.	Micro Zona	Categoria	Classe	Consistenza	Superficie Catastale	Rendita	
1	Urbana	148	559	6	3		C/2	1	07 m ²		Euro 44,98	VARIAZIONE NEL CLASSAMENTO del 23/10/2007 protocollo n. CS0494294 in atti dal 23/10/2007 VARIAZIONE DI CLASSAMENTO (n. 59296.1/2007)
Indirizzo		CONTRADA MACCHIA DELLA TAVOLA piano: 2;										
Annotazioni		Classamento e rendita validati (D.M. 701/94)										



Direzione Provinciale di Cosenza
Ufficio Provinciale - Territorio
Servizi Catastali

Visura storica per immobile

Situazione degli atti informatizzati dall'impianto meccanografico al 17/05/2018

Data: 17/05/2018 - Ora: 11.51.51 Fine

Visura n.: T161760 Pag: 2

Situazione dell'unità immobiliare dal 18/05/2007

N.	DATI IDENTIFICATIVI				DATI DI CLASSAMENTO							DATI DERIVANTI DA
	Sezione	Foglio	Particella	Sub	Zona Cens.	Micro Zona	Categoria	Classe	Consistenza	Superficie Catastale	Rendita	
1	Urbana	148	559	6	3		C/2	1	07 m ²		Euro 44,98	COSTITUZIONE del 18/05/2007 protocollo n. CS0278295 in atti dal 18/05/2007 COSTITUZIONE (n. 1393.1/2007)
Indirizzo		CONTRADA MACCHIA DELLA TAVOLA piano: 2;										
Annotazioni		classamento e rendita proposti (D.M. 701/94)										

Situazione degli intestati dal 18/05/2007

N.	DATI ANAGRAFICI	CODICE FISCALE	DIRITTI E ONERI REALI
1	CORPO FORESTALE DELLO STATO VIA G. CARDUCCI, 5 C.A.P. 00187 con sede in ROMA	80202870582	(1) Proprieta' per 1000/1000 RIS1. DITTA PRIVA DI TITOLO LEGALE RESO PUBBLICO fino al 29/08/1977
DATI DERIVANTI DA		COSTITUZIONE del 18/05/2007 protocollo n. CS0278295 in atti dal 18/05/2007 Registrazione: COSTITUZIONE (n. 1393.1/2007)	

Situazione degli intestati dal 29/08/1977

N.	DATI ANAGRAFICI	CODICE FISCALE	DIRITTI E ONERI REALI
1	DEMANIO DELLO STATO con sede in ROMA	80207790587	(1) Proprieta' per 1000/1000
DATI DERIVANTI DA		RETTIFICA DI INTESTAZIONE ALL'ATTUALITA' del 29/08/1977 protocollo n. CS0107690 in atti dal 10/07/2014 Rogante: FICCHI Sede: CATANZARO Registrazione: Sede: D. P. R. 24 LUGLIO 1977 N. 616 (n. 11519.1/2014)	

Unità immobiliari n. 1

Visura telematica esente per fini istituzionali

* Codice Fiscale Validato in Anagrafe Tributaria



A G E N Z I A D E L D E M A N I O

Direzione Regionale Calabria



Direzione Provinciale di Cosenza
Ufficio Provinciale - Territorio
Servizi Catastali

Visura storica per immobile

Situazione degli atti informatizzati dall'impianto meccanografico al 17/05/2018

Data: 17/05/2018 - Ora: 11.52.37 Fine

Visura n.: T162408 Pag: 1

Dati della richiesta	Comune di CORIGLIANO CALABRO (Codice: D005) Provincia di COSENZA
Catasto Fabbricati	Foglio: 148 Particella: 559 Sub.: 7

Bene comune non censibile dal 18/05/2007

N.	DATI IDENTIFICATIVI				DATI DI CLASSAMENTO							DATI DERIVANTI DA
	Sezione Urbana	Foglio	Particella	Sub	Zona Cens.	Micro Zona	Categoria	Classe	Consistenza	Superficie Catastale	Rendita	
1		148	559	7								COSTITUZIONE del 18/05/2007 protocollo n. CS0278295 in atti dal 18/05/2007 COSTITUZIONE (n. 1393.1/2007)
Indirizzo		CONTRADA MACCHIA DELLA TAVOLA piano: T;										

Mappali Terreni Correlati
Sezione - Foglio 148 - Particella 559

Unità immobiliari n. 1

Visura telematica esente per fini istituzionali

* Codice Fiscale Validato in Anagrafe Tributaria



Direzione Provinciale di Cosenza
Ufficio Provinciale - Territorio
Servizi Catastali

Visura per immobile
Situazione degli atti informatizzati al 17/05/2018

Data: 17/05/2018 - Ora: 11.53.28 Fine

Visura n.: T163271 Pag: 1

Dati della richiesta	Comune di CORIGLIANO CALABRO (Codice: D005) Provincia di COSENZA
Catasto Fabbricati	Foglio: 148 Particella: 559 Sub.: 8

Bene comune non censibile

N.	DATI IDENTIFICATIVI				DATI DI CLASSAMENTO							DATI DERIVANTI DA
	Sezione Urbana	Foglio	Particella	Sub	Zona Cens.	Micro Zona	Categoria	Classe	Consistenza	Superficie Catastale	Rendita	
1		148	559	8								COSTITUZIONE del 18/05/2007 protocollo n. CS0278295 in atti dal 18/05/2007 COSTITUZIONE (n. 1393.1/2007)
Indirizzo		CONTRADA MACCHIA DELLA TAVOLA piano: I;										

Mappali Terreni Correlati
Sezione - Foglio 148 - Particella 559

Unità immobiliari n. 1

Visura telematica esente per fini istituzionali

* Codice Fiscale Validato in Anagrafe Tributaria



AGENZIA DEL DEMANIO

Direzione Regionale Calabria



Direzione Provinciale di Cosenza
Ufficio Provinciale - Territorio
Servizi Catastali

Visura storica per immobile

Situazione degli atti informatizzati dall'impianto meccanografico al 17/05/2018

Data: 17/05/2018 - Ora: 11.54.06 Segue

Visura n.: T163778 Pag: 1

Dati della richiesta	Comune di CORIGLIANO CALABRO (Codice: D005)
Catasto Fabbricati	Provincia di COSENZA Foglio: 148 Particella: 559 Sub.: 1

INTESTATO

1	DEMANIO DELLO STATO con sede in ROMA	80207790587*	(1) Proprieta' per 1000/1000
---	--------------------------------------	--------------	------------------------------

Unità immobiliare dal 09/11/2015

N.	DATI IDENTIFICATIVI				DATI DI CLASSAMENTO							DATI DERIVANTI DA
	Sezione	Foglio	Particella	Sub	Zona	Micro	Categoria	Classe	Consistenza	Superficie	Rendita	
1	Urbana	148	559	1	Cens.	Zona	C/2	4	29 m ²	Totale: 39 m ²	Euro 31,45	Variazione del 09/11/2015 - Inserimento in visura dei dati di superficie.
Indirizzo		CONTRADA MACCHIA DELLA TAVOLA piano: T;										
Annotazioni		Classamento e rendita validati (D.M. 701/94)										

Mappali Terreni Correlati
Sezione - Foglio 148 - Particella 559

Situazione dell'unità immobiliare dal 23/10/2007

N.	DATI IDENTIFICATIVI				DATI DI CLASSAMENTO							DATI DERIVANTI DA
	Sezione	Foglio	Particella	Sub	Zona	Micro	Categoria	Classe	Consistenza	Superficie	Rendita	
1	Urbana	148	559	1	Cens.	Zona	C/2	4	29 m ²		Euro 31,45	VARIAZIONE NEL CLASSAMENTO del 23/10/2007 protocollo n. CS0494294 in atti dal 23/10/2007 VARIAZIONE DI CLASSAMENTO (n. 59296.1/2007)
Indirizzo		CONTRADA MACCHIA DELLA TAVOLA piano: T;										
Annotazioni		Classamento e rendita validati (D.M. 701/94)										



Direzione Provinciale di Cosenza
Ufficio Provinciale - Territorio
Servizi Catastali

Visura storica per immobile

Situazione degli atti informatizzati dall'impianto meccanografico al 17/05/2018

Data: 17/05/2018 - Ora: 11.54.06 Fine

Visura n.: T163778 Pag: 2

Situazione dell'unità immobiliare dal 18/05/2007

N.	DATI IDENTIFICATIVI				DATI DI CLASSAMENTO							DATI DERIVANTI DA
	Sezione	Foglio	Particella	Sub	Zona	Micro	Categoria	Classe	Consistenza	Superficie	Rendita	
1	Urbana	148	559	1	Cens.	Zona	C/2	4	29 m ²		Euro 31,45	COSTITUZIONE del 18/05/2007 protocollo n. CS0278295 in atti dal 18/05/2007 COSTITUZIONE (n. 1393.1/2007)
Indirizzo		CONTRADA MACCHIA DELLA TAVOLA piano: T;										
Annotazioni		classamento e rendita proposti (D.M. 701/94)										

Situazione degli intestati dal 18/05/2007

N.	DATI ANAGRAFICI	CODICE FISCALE	DIRITTI E ONERI REALI
1	CORPO FORESTALE DELLO STATO VIA G. CARDUCCI, 5 C.A.P. 00187 con sede in ROMA	80202870582	(1) Proprieta' per 1000/1000 RISI. DITTA PRIVA DI TITOLO LEGALE RESO PUBBLICO fino al 29/08/1977
DATI DERIVANTI DA		COSTITUZIONE del 18/05/2007 protocollo n. CS0278295 in atti dal 18/05/2007 Registrazione: COSTITUZIONE (n. 1393.1/2007)	

Situazione degli intestati dal 29/08/1977

N.	DATI ANAGRAFICI	CODICE FISCALE	DIRITTI E ONERI REALI
1	DEMANIO DELLO STATO con sede in ROMA	80207790587	(1) Proprieta' per 1000/1000
DATI DERIVANTI DA		RETTIFICA DI INTESTAZIONE ALL'ATTUALITA' del 29/08/1977 protocollo n. CS0107990 in atti dal 10/07/2014 Rogante: FICCHI Sede: CATANZARO Registrazione: Sede: D. P. R. 24 LUGLIO 1977 N. 616 (n. 11519.1/2014)	

Unità immobiliari n. 1

Visura telematica esente per fini istituzionali

* Codice Fiscale Validato in Anagrafe Tributaria



AGENZIA DEL DEMANIO

Direzione Regionale Calabria



Direzione Provinciale di Cosenza
Ufficio Provinciale - Territorio
Servizi Catastali

Visura storica per immobile

Situazione degli atti informatizzati dall'impianto meccanografico al 17/05/2018

Data: 17/05/2018 - Ora: 11.54.54 Segue

Visura n.: T164452 Pag: 1

Dati della richiesta	Comune di CORIGLIANO CALABRO (Codice: D005) Provincia di COSENZA
Catasto Fabbricati	Foglio: 148 Particella: 550 Sub.: 2

INTESTATO

1	DEMANIO DELLO STATO con sede in ROMA	80207790587*	(1) Proprieta' per 1000/1000
---	--------------------------------------	--------------	------------------------------

Unità immobiliare dal 09/11/2015

N.	DATI IDENTIFICATIVI				DATI DI CLASSAMENTO							DATI DERIVANTI DA
	Sezione Urbana	Foglio	Particella	Sub	Zona Cens.	Micro Zona	Categoria	Classe	Consistenza	Superficie Catastale	Rendita	
1		148	550	2	3		C/2	4	21 m ²	Totale: 29 m ²	Euro 22,78	Variazione del 09/11/2015 - Inserimento in visura dei dati di superficie.
Indirizzo		, CONTRADA MACCHIA DELLA TAVOLA piano: T;										
Annotazioni		Classamento e rendita validati (D.M. 701/94)										

Mappali Terreni Correlati
Sezione - Foglio 148 - Particella 550

Situazione dell'unità immobiliare dal 23/10/2007

N.	DATI IDENTIFICATIVI				DATI DI CLASSAMENTO							DATI DERIVANTI DA
	Sezione Urbana	Foglio	Particella	Sub	Zona Cens.	Micro Zona	Categoria	Classe	Consistenza	Superficie Catastale	Rendita	
1		148	550	2	3		C/2	4	21 m ²		Euro 22,78	VARIAZIONE NEL CLASSAMENTO del 23/10/2007 protocollo n. CS0494294 in atti dal 23/10/2007 VARIAZIONE DI CLASSAMENTO (n. 59296.1/2007)
Indirizzo		, CONTRADA MACCHIA DELLA TAVOLA piano: T;										
Annotazioni		Classamento e rendita validati (D.M. 701/94)										



Direzione Provinciale di Cosenza
Ufficio Provinciale - Territorio
Servizi Catastali

Visura storica per immobile

Situazione degli atti informatizzati dall'impianto meccanografico al 17/05/2018

Data: 17/05/2018 - Ora: 11.54.54 Fine

Visura n.: T164452 Pag: 2

Situazione dell'unità immobiliare dal 18/05/2007

N.	DATI IDENTIFICATIVI				DATI DI CLASSAMENTO							DATI DERIVANTI DA
	Sezione Urbana	Foglio	Particella	Sub	Zona Cens.	Micro Zona	Categoria	Classe	Consistenza	Superficie Catastale	Rendita	
1		148	550	2	3		C/2	4	21 m ²		Euro 22,78	COSTITUZIONE del 18/05/2007 protocollo n. CS0278295 in atti dal 18/05/2007 COSTITUZIONE (n. 1393.1/2007)
Indirizzo		, CONTRADA MACCHIA DELLA TAVOLA piano: T;										
Annotazioni		classamento e rendita proposti (D.M. 701/94)										

Situazione degli intestati dal 18/05/2007

N.	DATI ANAGRAFICI	CODICE FISCALE	DIRITTI E ONERI REALI
1	CORPO FORESTALE DELLO STATO VIA G. CARDUCCI, 5 C.A.P. 00187 con sede in ROMA	80202870582	(1) Proprieta' per 1000/1000 RISI. DITTA PRIVA DI TITOLO LEGALE RESO PUBBLICO fino al 29/08/1977
DATI DERIVANTI DA		COSTITUZIONE del 18/05/2007 protocollo n. CS0278295 in atti dal 18/05/2007 Registrazione: COSTITUZIONE (n. 1393.1/2007)	

Situazione degli intestati dal 29/08/1977

N.	DATI ANAGRAFICI	CODICE FISCALE	DIRITTI E ONERI REALI
1	DEMANIO DELLO STATO con sede in ROMA	80207790587	(1) Proprieta' per 1000/1000
DATI DERIVANTI DA		RETTIFICA DI INTESTAZIONE ALL'ATTUALITA' del 29/08/1977 protocollo n. CS0107690 in atti dal 10/07/2014 Rogante: FICCHI Sede: CATANZARO Registrazione: Sede: D. P. R. 24 LUGLIO 1977 N. 616 (n. 11519.1/2014)	

Unità immobiliari n. 1

Visura telematica esente per fini istituzionali

* Codice Fiscale Validato in Anagrafe Tributaria



AGENZIA DEL DEMANIO

Direzione Regionale Calabria



Direzione Provinciale di Cosenza
Ufficio Provinciale - Territorio
Servizi Catastali

Visura storica per immobile

Situazione degli atti informatizzati dall'impianto meccanografico al 17/05/2018

Data: 17/05/2018 - Ora: 11.55.25 Segue

Visura n.: T164885 Pag: 1

Dati della richiesta	Comune di CORIGLIANO CALABRO (Codice: D005) Provincia di COSENZA
Catasto Fabbricati	Foglio: 148 Particella: 558 Sub.: 1

INTESTATO

1	DEMANIO DELLO STATO con sede in ROMA	80207790587*	(1) Proprieta' per 1000/1000
---	--------------------------------------	--------------	------------------------------

Unità immobiliare dal 09/11/2015

N.	DATI IDENTIFICATIVI				DATI DI CLASSAMENTO							DATI DERIVANTI DA
	Sezione Urbana	Foglio	Particella	Sub	Zona Cens.	Micro Zona	Categoria	Classe	Consistenza	Superficie Catastale	Rendita	
1		148	558	1	1		C/2	3	69 m ²	Totale: 75 m ²	Euro 49,80	Variazione del 09/11/2015 - Inserimento in visura dei dati di superficie.
Indirizzo		CONTRADA MACCHIA DELLA TAVOLA SNC piano: T; effettuata con prot. n. CS0056603/2008 del 05/02/08										
Notifica		Partita - Mod.58 -										
Annotazioni		classamento e rendita rettificati (d.m. 701/94)										

Situazione dell'unità immobiliare dal 12/10/2007

N.	DATI IDENTIFICATIVI				DATI DI CLASSAMENTO							DATI DERIVANTI DA
	Sezione Urbana	Foglio	Particella	Sub	Zona Cens.	Micro Zona	Categoria	Classe	Consistenza	Superficie Catastale	Rendita	
1		148	558	1	1		C/2	3	69 m ²		Euro 49,80	VARIAZIONE NEL CLASSAMENTO del 12/10/2007 protocollo n. CS0480311 in atti dal 12/10/2007 VARIAZIONE DI CLASSAMENTO (n. 57121.1/2007)
Indirizzo		CONTRADA MACCHIA DELLA TAVOLA SNC piano: T; effettuata con prot. n. CS0056603/2008 del 05/02/08										
Notifica		Partita - Mod.58 -										
Annotazioni		classamento e rendita rettificati (d.m. 701/94)										



Direzione Provinciale di Cosenza
Ufficio Provinciale - Territorio
Servizi Catastali

Visura storica per immobile

Situazione degli atti informatizzati dall'impianto meccanografico al 17/05/2018

Data: 17/05/2018 - Ora: 11.55.25 Fine

Visura n.: T164885 Pag: 2

Situazione dell'unità immobiliare dal 16/05/2007

N.	DATI IDENTIFICATIVI				DATI DI CLASSAMENTO							DATI DERIVANTI DA
	Sezione Urbana	Foglio	Particella	Sub	Zona Cens.	Micro Zona	Categoria	Classe	Consistenza	Superficie Catastale	Rendita	
1		148	558	1	1		C/2	1	69 m ²		Euro 35,64	COSTITUZIONE del 16/05/2007 protocollo n. CS0274055 in atti dal 16/05/2007 COSTITUZIONE (n. 1352.1/2007)
Indirizzo		CONTRADA MACCHIA DELLA TAVOLA SNC piano: T;										
Annotazioni		classamento e rendita proposti (D.M. 701/94)										

Situazione degli intestati dal 16/05/2007

N.	DATI ANAGRAFICI	CODICE FISCALE	DIRITTI E ONERI REALI
1	CORPO FORESTALE DELLO STATO CON SEDE IN ROMA VIA G. CARDUCCI, 5 C. A. P. 00187 ROMA con sede in ROMA	80202870582	(1) Proprieta' per 1000/1000 RISI. DITTA PRIVA DI TITOLO LEGALE RESO PUBBLICO fino al 29/08/1977
DATI DERIVANTI DA		COSTITUZIONE del 16/05/2007 protocollo n. CS0274055 in atti dal 16/05/2007 Registrazione: COSTITUZIONE (n. 1352.1/2007)	

Situazione degli intestati dal 29/08/1977

N.	DATI ANAGRAFICI	CODICE FISCALE	DIRITTI E ONERI REALI
1	DEMANIO DELLO STATO con sede in ROMA	80207790587	(1) Proprieta' per 1000/1000
DATI DERIVANTI DA		RETTIFICA DI INTESTAZIONE ALL'ATTUALITA' del 29/08/1977 protocollo n. CS0107690 in atti dal 10/07/2014 Rogante: FICCHI Sede: CATANZARO Registrazione: Sede: D. P. R. 24 LUGLIO 1977 N. 616 (n. 11519.1/2014)	

Unità immobiliari n. 1

Visura telematica esente per fini istituzionali

* Codice Fiscale Validato in Anagrafe Tributaria



AGENZIA DEL DEMANIO

Direzione Regionale Calabria

Allegato b) DOCUMENTAZIONE FOTOGRAFICA

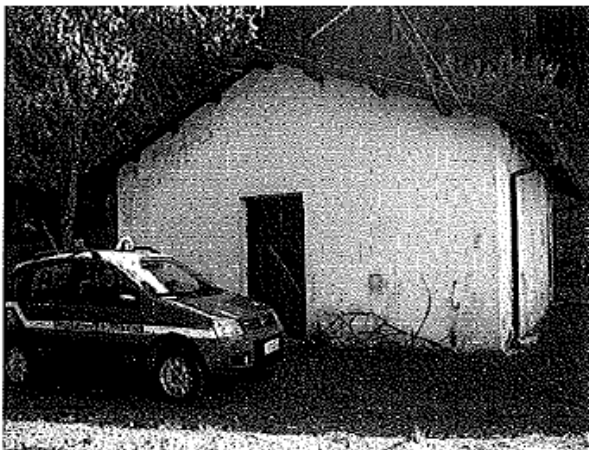
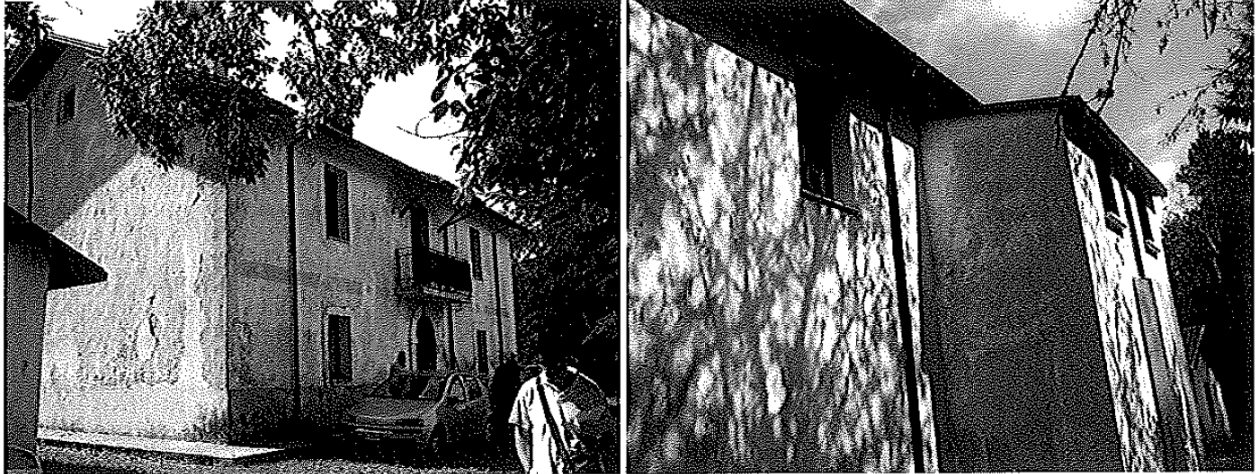



A G E N Z I A D E L D E M A N I O

Direzione Regionale Calabria

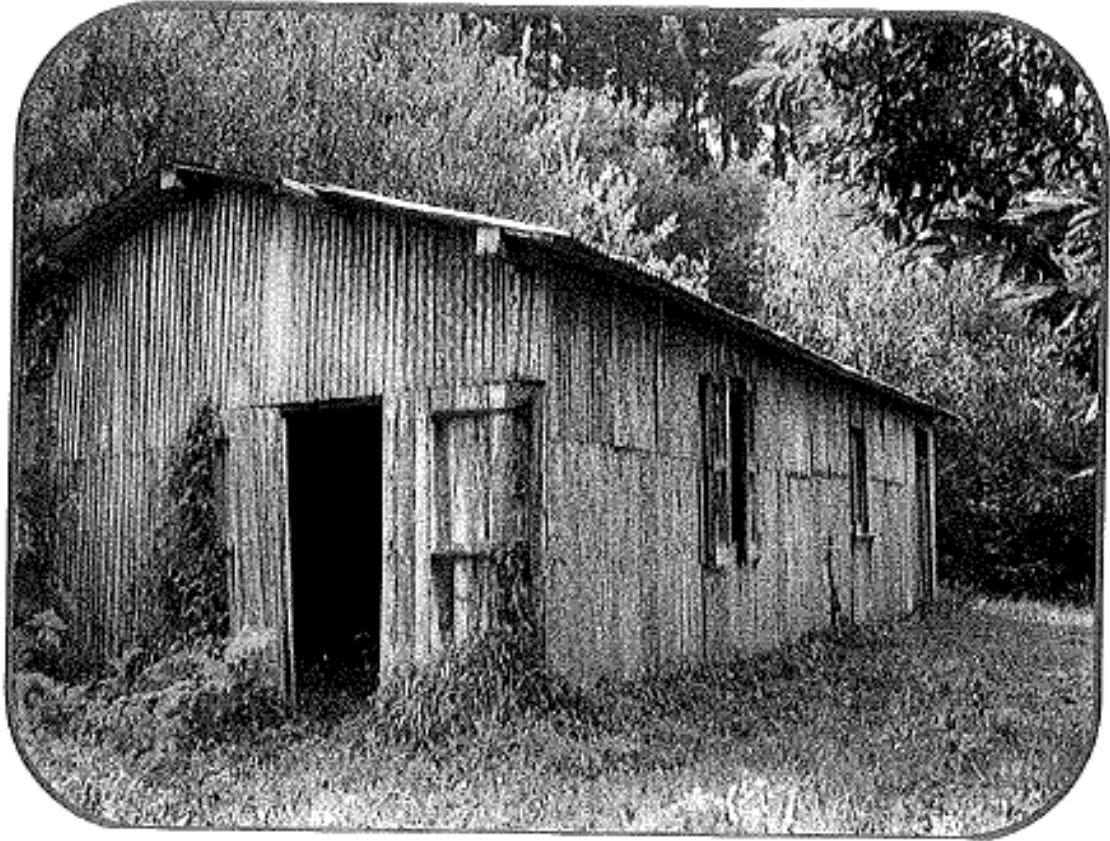



AGENZIA DEL DEMANIO

Direzione Regionale Calabria

Allegato c) ELABORATI PLANIMETRICI CATASTALI

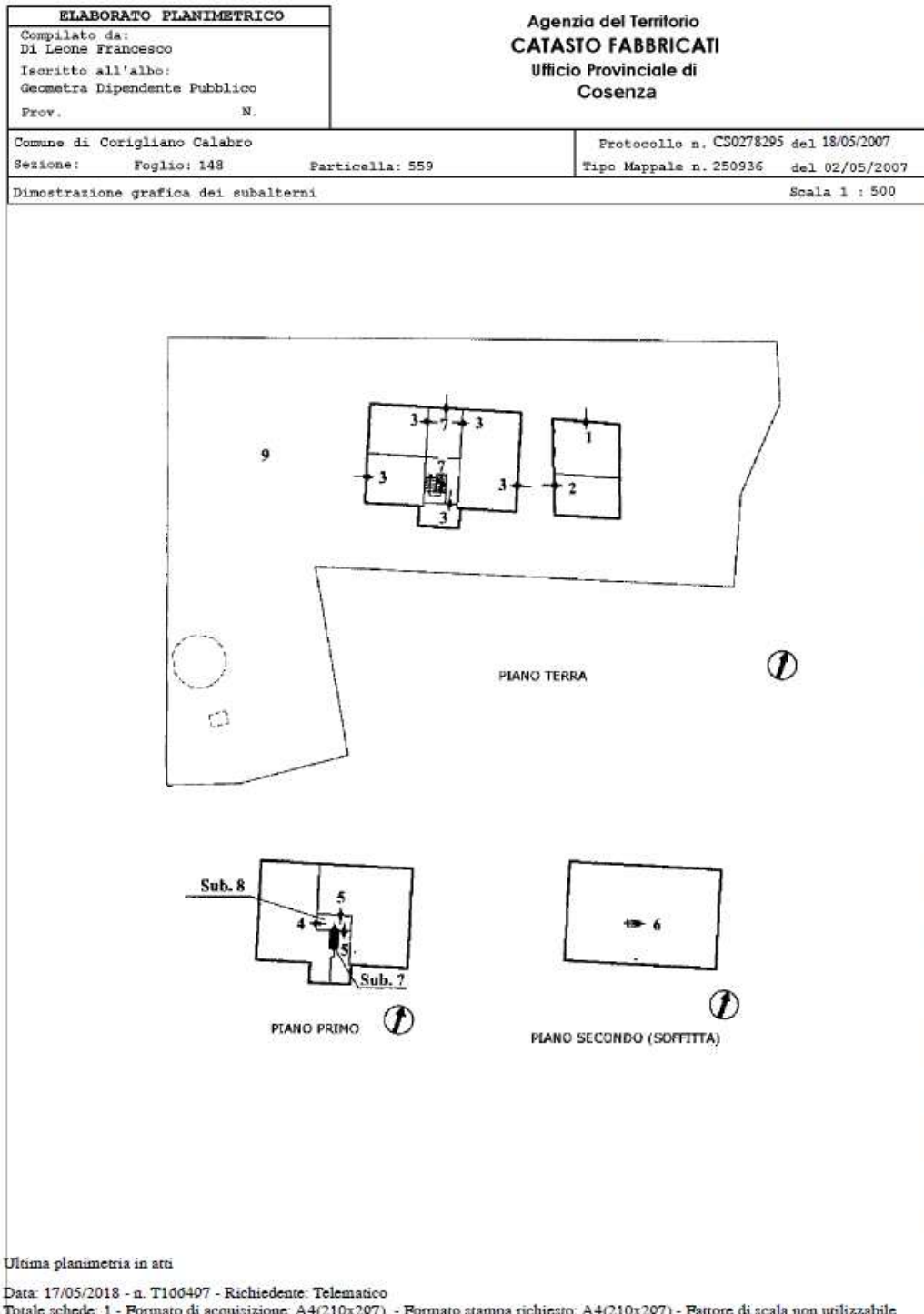

Catasto dei Fabbricati - Situazione al 17/05/2018 - Comune di CORIGLIANO CALABRO (D/005) - < Foglio: 148 - Particella: 559 - Elaborato planimetrico >