



A G E N Z I A D E L D E M A N I O

Direzione Regionale Calabria

FASCICOLO DELL'IMMOBILE

Direzione Regionale Calabria

MAR_CET_POR_13





AGENZIA DEL DEMANIO

Direzione Regionale Calabria

DATI GENERALI		
DENOMINAZIONE IMMOBILE	CODICE SCHEDA	CODICE FABBRICATO
CAPITANERIA DI PORTO	DEMANIO MARITTIMO	MAR_CET_POR_13

REGIONE	PROVINCIA	COMUNE	INDIRIZZO	GEOLOCALIZZAZIONE
CALABRIA	COSENZA	CETRARO	VIA PORTO	39.529271, 15.918759

INDIVIDUAZIONE DEL COMPLESSO E DELL'IMMOBILE SU AEREOFOTOGRAMMETRIA

Non in scala



INDIVIDUAZIONE DEL COMPLESSO E DELL'IMMOBILE SU PLANIMETRIA GENERALE

Planimetria generale non disponibile



AGENZIA DEL DEMANIO

Direzione Regionale Calabria

DATI IMMOBILE

FOGLIO	PARTICELLA	SUBALTERNO
30 - SVIL Z	825	1,2,3,4,5,6

SUPERFICIE LORDA MQ	VOLUME MC	IMMOBILE CIELO TERRA SI/NO	IN USO SI/NO	TECNOLOGIA COSTRUTTIVA	AGIBILITA' SI/NO
1.776,58(*) (=587,60+594,57+ 533,19+61,22)	5917,34 (*)	SI	SI	STRUTTURA IN CEMENTO ARMATO	NON DISPONIBILE IN ATTI

(*) Dati desunti dalle planimetrie fornite da Opere Marittime riportate a seguire

PLANIMETRIE DELLO STATO DI FATTO

Non in scala

PIANTA PIANO TERRA

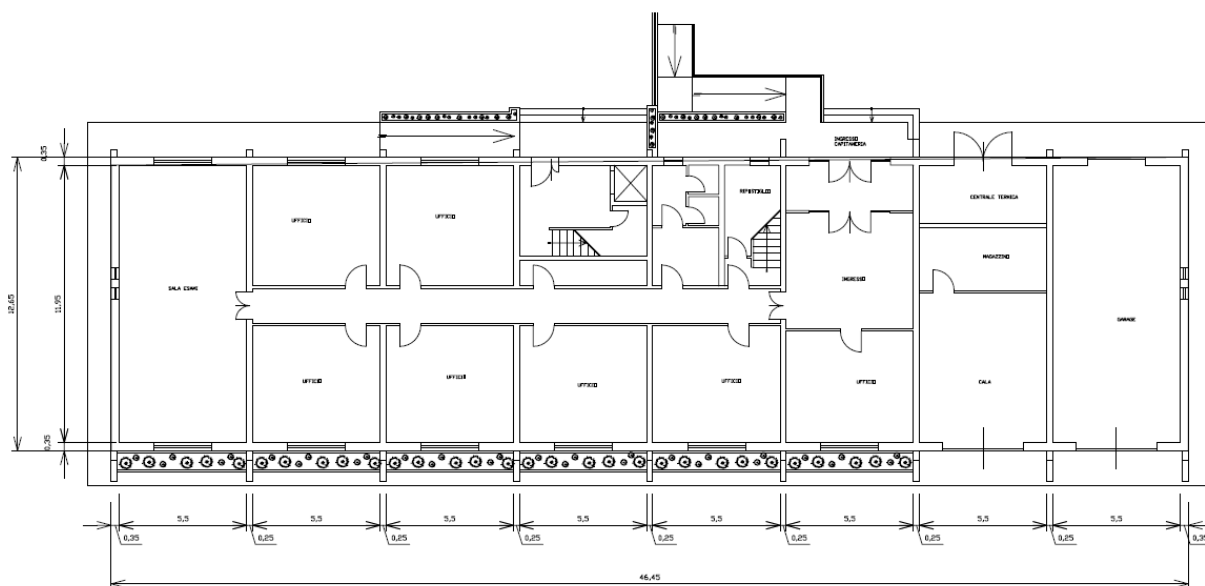



AGENZIA DEL DEMANIO

Direzione Regionale Calabria

PIANTA PIANO PRIMO

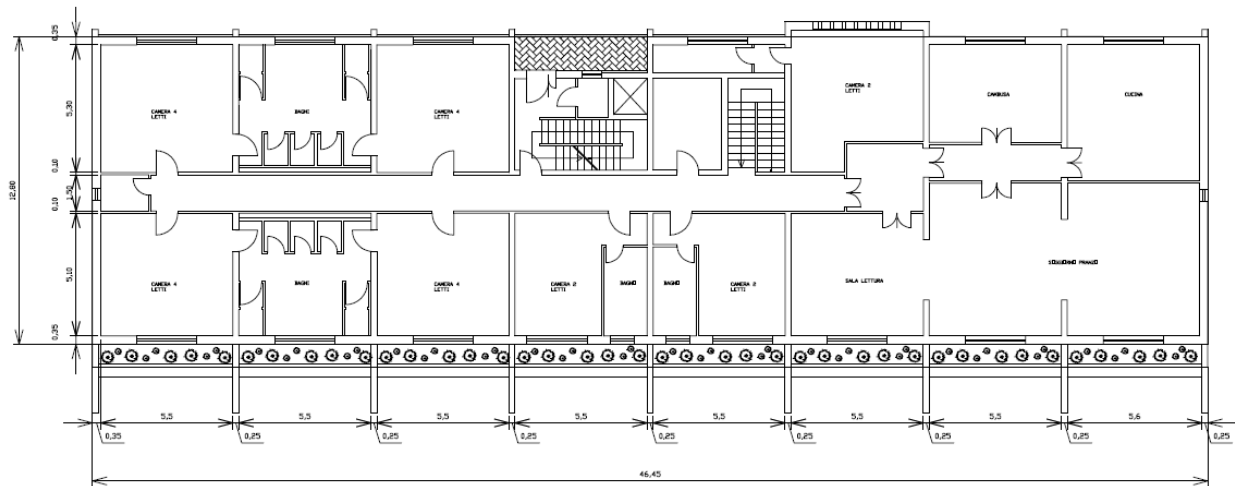

PIANTA PIANO SECONDO

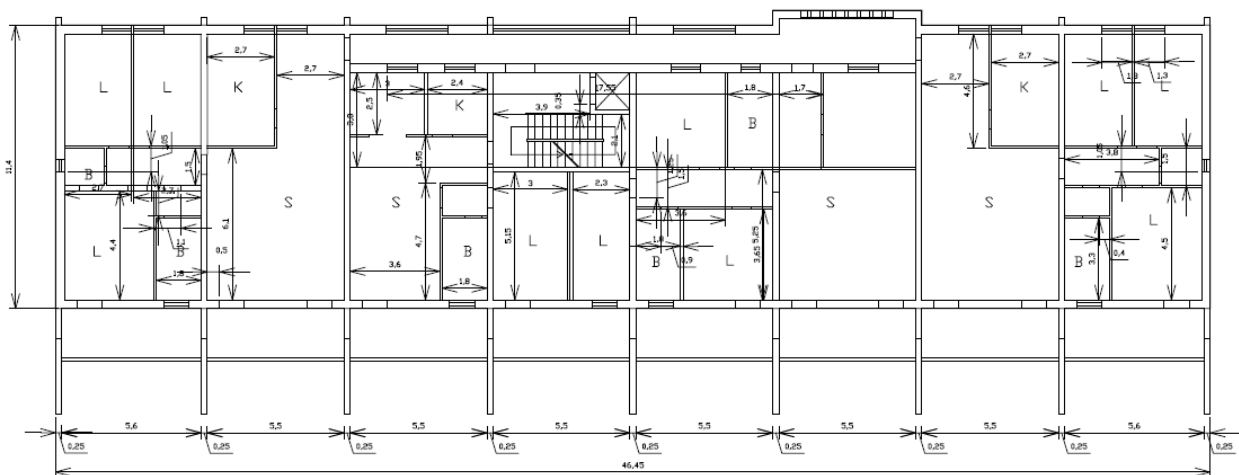



AGENZIA DEL DEMANIO

Direzione Regionale Calabria

PIANTA PIANO COPERTURA

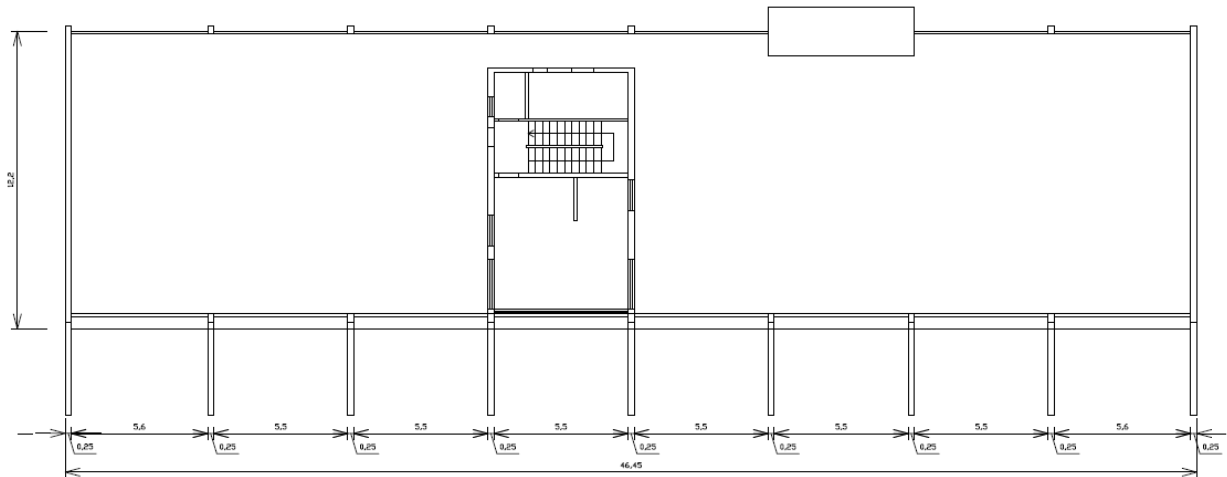

ESTRATTO DI MAPPA CATASTALE

Non in scala

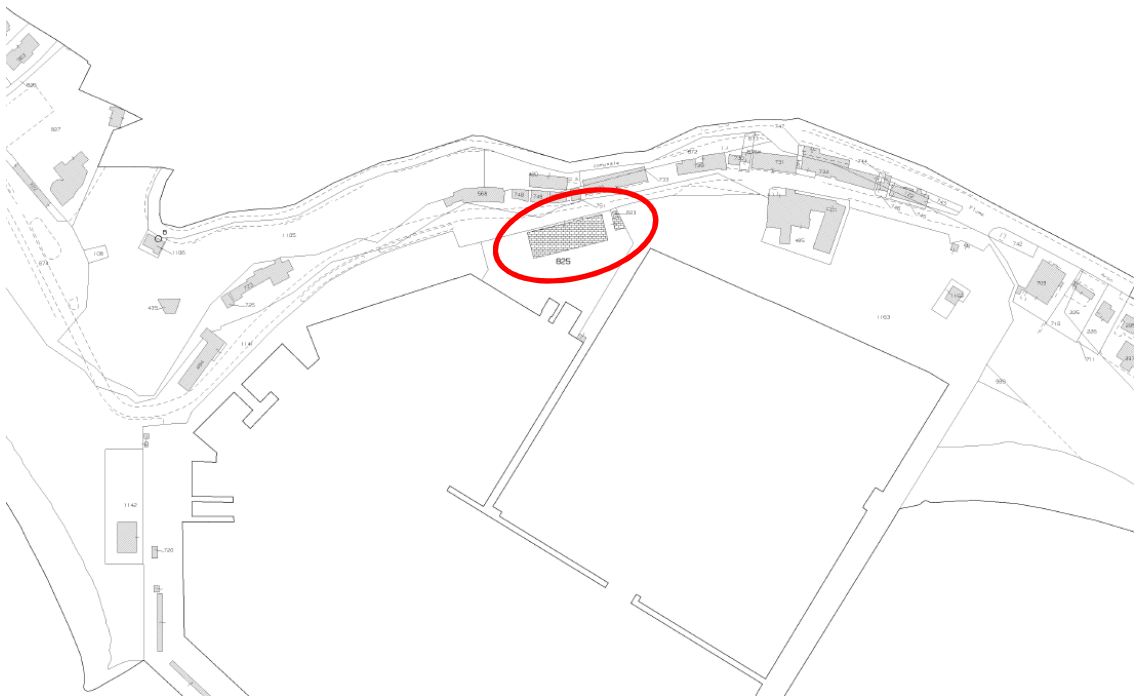

ELENCO ALLEGATI:

- ✓ VISURE CATASTALI
- ✓ DOCUMENTAZIONE FOTOGRAFICA



AGENZIA DEL DEMANIO

Direzione Regionale Calabria

Allegato a) VISURE CATASTALI



Direzione Provinciale di Cosenza
Ufficio Provinciale - Territorio
Servizi Catastali

Visura storica per immobile

Situazione degli atti informatizzati dall'impianto meccanografico al 12/01/2017

Data: 12/01/2017 - Ora: 09.13.35 Segue

Visura n.: T39568 Pag: 1

Dati della richiesta	Comune di CETRARO (Codice: C588) Provincia di COSENZA
Catasto Fabbricati	Foglio: 30 Particella: 825 Sub.: 1

Bene comune non censibile dal 22/01/2015

N.	DATI IDENTIFICATIVI				DATI DI CLASSAMENTO							DATI DERIVANTI DA
	Sezione Urbana	Foglio	Particella	Sub	Zona Cens.	Micro Zona	Categoria	Classe	Consistenza	Superficie Catastale	Rendita	
1		30	825	1								VARIAZIONE del 22/01/2015 protocollo n. CS0008483 in atti dal 22/01/2015 G. A. F. CODIFICA PIANO INCOERENTE (n. 1484.1/2015)
Indirizzo		VIA PORTO piano: T;										

Bene comune non censibile dal 09/08/2011

N.	DATI IDENTIFICATIVI				DATI DI CLASSAMENTO							DATI DERIVANTI DA
	Sezione Urbana	Foglio	Particella	Sub	Zona Cens.	Micro Zona	Categoria	Classe	Consistenza	Superficie Catastale	Rendita	
1		30	825	1								VARIAZIONE TOPONOMASTICA del 09/08/2011 protocollo n. CS0247017 in atti dal 09/08/2011 VARIAZIONE DI TOPONOMASTICA RICHIESTA DAL COMUNE (n. 45406.1/2011)
Indirizzo		, VIA PORTO;										

Bene comune non censibile dal 18/12/2002

N.	DATI IDENTIFICATIVI				DATI DI CLASSAMENTO							DATI DERIVANTI DA
	Sezione Urbana	Foglio	Particella	Sub	Zona Cens.	Micro Zona	Categoria	Classe	Consistenza	Superficie Catastale	Rendita	
1		30	825	1								VARIAZIONE TOPONOMASTICA del 18/12/2002 protocollo n. 470761 in atti dal 18/12/2002 VARIAZIONE DI TOPONOMASTICA (n. 50388.1/2002)
Indirizzo		, VIA DEL PORTO;										



Direzione Provinciale di Cosenza
Ufficio Provinciale - Territorio
Servizi Catastali

Visura storica per immobile

Situazione degli atti informatizzati dall'impianto meccanografico al 12/01/2017

Data: 12/01/2017 - Ora: 09.13.35 Fine

Visura n.: T39568 Pag: 2

Bene comune non censibile dal 05/04/2001

N.	DATI IDENTIFICATIVI				DATI DI CLASSAMENTO							DATI DERIVANTI DA
	Sezione Urbana	Foglio	Particella	Sub	Zona Cens.	Micro Zona	Categoria	Classe	Consistenza	Superficie Catastale	Rendita	
1		30	825	1								COSTITUZIONE del 05/04/2001 protocollo n. 105600 in atti dal 05/04/2001 COSTITUZIONE (n. 1097.1/2001)
Indirizzo		, LOC.PORTO;										

Unità immobiliari n. 1

Visura telematica esente per fini istituzionali

* Codice Fiscale Validato in Anagrafe Tributaria



AGENZIA DEL DEMANIO

Direzione Regionale Calabria



Direzione Provinciale di Cosenza
Ufficio Provinciale - Territorio
Servizi Catastali

Visura storica per immobile

Situazione degli atti informatizzati dall'impianto meccanografico al 12/01/2017

Data: 12/01/2017 - Ora: 09.15.44 Segue

Visura n.: T40524 Pag: 1

Dati della richiesta	Comune di CETRARO (Codice: C588) Provincia di COSENZA
Catasto Fabbricati	Foglio: 30 Particella: 825 Sub.: 2

INTESTATO

1	DEMANIO PUBBLICO DELLO STATO RAMO MARINA con sede in ROMA	0000000018	(1) Proprieta'
---	---	------------	----------------

Unità immobiliare dal 09/08/2011

N.	DATI IDENTIFICATIVI				DATI DI CLASSAMENTO							DATI DERIVANTI DA
	Sezione	Foglio	Particella	Sub	Zona Cens.	Micro Zona	Categoria	Classe	Consistenza	Superficie Catastale	Rendita	
1	Urbana	30	825	2	1		B/1	U	4280 m ³		Euro 7.294,45	VARIAZIONE TOPONOMASTICA del 09/08/2011 protocollo n. CS0247012 in atti dal 09/08/2011 VARIAZIONE DI TOPONOMASTICA RICHIESTA DAL COMUNE (n. 45401.1/2011)

Indirizzo VIA PORTO piano: T-1-3;

Annotazioni classamento c/o rendita rettificati con procedura di classamento automatico (D.M. 701/94)

Situazione dell'unità immobiliare dal 18/12/2002

N.	DATI IDENTIFICATIVI				DATI DI CLASSAMENTO							DATI DERIVANTI DA
	Sezione	Foglio	Particella	Sub	Zona Cens.	Micro Zona	Categoria	Classe	Consistenza	Superficie Catastale	Rendita	
1	Urbana	30	825	2	1		B/1	U	4280 m ³		Euro 7.294,45	VARIAZIONE TOPONOMASTICA del 18/12/2002 protocollo n. 470756 in atti dal 18/12/2002 VARIAZIONE DI TOPONOMASTICA (n. 50383.1/2002)

Indirizzo , VIA DEL PORTO piano: T-1-3;

Annotazioni classamento automatico (D.M. 701/94)



Direzione Provinciale di Cosenza
Ufficio Provinciale - Territorio
Servizi Catastali

Visura storica per immobile

Situazione degli atti informatizzati dall'impianto meccanografico al 12/01/2017

Data: 12/01/2017 - Ora: 09.15.44 Fine

Visura n.: T40524 Pag: 2

Situazione dell'unità immobiliare dal 05/04/2001

N.	DATI IDENTIFICATIVI				DATI DI CLASSAMENTO							DATI DERIVANTI DA
	Sezione	Foglio	Particella	Sub	Zona Cens.	Micro Zona	Categoria	Classe	Consistenza	Superficie Catastale	Rendita	
1	Urbana	30	825	2	1		B/1	U	4280 m ³		Euro 7.294,45 L. 14.124.000	VARIAZIONE NEL CLASSAMENTO del 05/04/2001 protocollo n. 105600 in atti dal 05/04/2001 (n. 1097.1/2001)

Indirizzo , LOC.PORTO piano: T-1-3;

Annotazioni classamento automatico (D.M. 701/94)

Situazione dell'unità immobiliare dal 05/04/2001

N.	DATI IDENTIFICATIVI				DATI DI CLASSAMENTO							DATI DERIVANTI DA
	Sezione	Foglio	Particella	Sub	Zona Cens.	Micro Zona	Categoria	Classe	Consistenza	Superficie Catastale	Rendita	
1	Urbana	30	825	2	1		B/1	U	4280 m ³		L. 14.124.000	COSTITUZIONE del 05/04/2001 protocollo n. 105600 in atti dal 05/04/2001 COSTITUZIONE (n. 1097.1/2001)

Indirizzo , LOC.PORTO piano: T-1-3;

Annotazioni classamento proposto (D.M. 701/94)

Situazione degli intestati dal 05/04/2001

N.	DATI ANAGRAFICI	CODICE FISCALE	DIRITTI E ONERI REALI
1	DEMANIO PUBBLICO DELLO STATO RAMO MARINA con sede in ROMA	0000000018	(1) Proprieta'
DATI DERIVANTI DA		COSTITUZIONE del 05/04/2001 protocollo n. 105600 in atti dal 05/04/2001 Registrazione: COSTITUZIONE (n. 1097.1/2001)	

Unità immobiliari n. 1

Visura telematica esente per fini istituzionali

* Codice Fiscale Validato in Anagrafe Tributaria



AGENZIA DEL DEMANIO

Direzione Regionale Calabria



Direzione Provinciale di Cosenza
Ufficio Provinciale - Territorio
Servizi Catastali

Visura storica per immobile

Situazione degli atti informatizzati dall'impianto meccanografico al 12/01/2017

Data: 12/01/2017 - Ora: 09.30.26 Segue

Visura n.: T48172 Pag: 1

Dati della richiesta	Comune di CETRARO (Codice: C588) Provincia di COSENZA
Catasto Fabbricati	Foglio: 30 Particella: 825 Sub.: 3

INTESTATO

1	DEMANIO PUBBLICO DELLO STATO RAMO MARINA con sede in ROMA	0000000018	(1) Proprieta'
---	---	------------	----------------

Unità immobiliare dal 09/08/2011

N.	DATI IDENTIFICATIVI				DATI DI CLASSAMENTO							DATI DERIVANTI DA
	Sezione	Foglio	Particella	Sub	Zona Cens.	Micro Zona	Categoria	Classe	Consistenza	Superficie Catastale	Rendita	
1	Urbana	30	825	3	1		A/2	2	6 vani		Euro 573,27	VARIAZIONE TOPONOMASTICA del 09/08/2011 protocollo n. CS0247013 in atti dal 09/08/2011 VARIAZIONE DI TOPONOMASTICA RICHIESTA DAL COMUNE (n. 45402.1/2011)
Indirizzo		VIA PORTO piano: 2;										
Annotazioni		classamento c/o rendita rettificati con procedura di classamento automatico (D.M. 701/04)										

Situazione dell'unità immobiliare dal 18/12/2002

N.	DATI IDENTIFICATIVI				DATI DI CLASSAMENTO							DATI DERIVANTI DA
	Sezione	Foglio	Particella	Sub	Zona Cens.	Micro Zona	Categoria	Classe	Consistenza	Superficie Catastale	Rendita	
1	Urbana	30	825	3	1		A/2	2	6 vani		Euro 573,27	VARIAZIONE TOPONOMASTICA del 18/12/2002 protocollo n. 470757 in atti dal 18/12/2002 VARIAZIONE DI TOPONOMASTICA (n. 50384.1/2002)
Indirizzo		VIA DEL PORTO piano: 2;										
Annotazioni		classamento automatico (D.M. 701/04)										

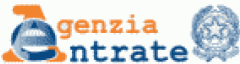

Direzione Provinciale di Cosenza
Ufficio Provinciale - Territorio
Servizi Catastali

Visura storica per immobile

Situazione degli atti informatizzati dall'impianto meccanografico al 12/01/2017

Data: 12/01/2017 - Ora: 09.30.26 Fine

Visura n.: T48172 Pag: 2

Situazione dell'unità immobiliare dal 05/04/2001

N.	DATI IDENTIFICATIVI				DATI DI CLASSAMENTO							DATI DERIVANTI DA
	Sezione	Foglio	Particella	Sub	Zona Cens.	Micro Zona	Categoria	Classe	Consistenza	Superficie Catastale	Rendita	
1	Urbana	30	825	3	1		A/2	2	6 vani		Euro 573,27 L. 1.110.000	VARIAZIONE NEL CLASSAMENTO del 05/04/2001 protocollo n. 105600 in atti dal 05/04/2001 (n. 1097.1/2001)
Indirizzo		LOC.PORTO piano: 2;										
Annotazioni		classamento automatico (D.M. 701/04)										

Situazione dell'unità immobiliare dal 05/04/2001

N.	DATI IDENTIFICATIVI				DATI DI CLASSAMENTO							DATI DERIVANTI DA
	Sezione	Foglio	Particella	Sub	Zona Cens.	Micro Zona	Categoria	Classe	Consistenza	Superficie Catastale	Rendita	
1	Urbana	30	825	3	1		A/2	2	6 vani		L. 1.110.000	COSTITUZIONE del 05/04/2001 protocollo n. 105600 in atti dal 05/04/2001 COSTITUZIONE (n. 1097.1/2001)
Indirizzo		LOC.PORTO piano: 2;										
Annotazioni		classamento proposto (D.M. 701/04)										

Situazione degli intestati dal 05/04/2001

N.	DATI ANAGRAFICI	CODICE FISCALE	DIRITTI E ONERI REALI
1	DEMANIO PUBBLICO DELLO STATO RAMO MARINA con sede in ROMA	0000000018	(1) Proprieta'
DATI DERIVANTI DA		COSTITUZIONE del 05/04/2001 protocollo n. 105600 in atti dal 05/04/2001 Registrazione: COSTITUZIONE (n. 1097.1/2001)	

Unità immobiliari n. 1

Visura telematica esente per fini istituzionali

* Codice Fiscale Validato in Anagrafe Tributaria



AGENZIA DEL DEMANIO

Direzione Regionale Calabria



Direzione Provinciale di Cosenza
Ufficio Provinciale - Territorio
Servizi Catastali

Visura storica per immobile

Situazione degli atti informatizzati dall'impianto meccanografico al 12/01/2017

Data: 12/01/2017 - Ora: 09.32.06 Segue
Visura n.: T49080 Pag: 1

Dati della richiesta	Comune di CETRARO (Codice: C588) Provincia di COSENZA
Catasto Fabbricati	Foglio: 30 Particella: 825 Sub.: 4

INTESTATO

1	DEMANIO PUBBLICO DELLO STATO RAMO MARINA con sede in ROMA	0000000018	(1) Proprieta'
---	---	------------	----------------

Unità immobiliare dal 09/08/2011

N.	DATI IDENTIFICATIVI				DATI DI CLASSAMENTO							DATI DERIVANTI DA
	Sezione Urbana	Foglio	Particella	Sub	Zona Cens.	Micro Zona	Categoria	Classe	Consistenza	Superficie Catastale	Rendita	
1		30	825	4	1		A/2	2	5 vani		Euro 477.72	VARIAZIONE TOPONOMASTICA del 09/08/2011 protocollo n. CS0247014 in atti dal 09/08/2011 VARIAZIONE DI TOPONOMASTICA RICHIESTA DAL COMUNE (n. 45403.1/2011)
Indirizzo		VIA PORTO piano: 2;										
Annotazioni		classamento e/o rendita rettificati con procedura di classamento automatico (D.M. 701/04)										

Situazione dell'unità immobiliare dal 18/12/2002

N.	DATI IDENTIFICATIVI				DATI DI CLASSAMENTO							DATI DERIVANTI DA
	Sezione Urbana	Foglio	Particella	Sub	Zona Cens.	Micro Zona	Categoria	Classe	Consistenza	Superficie Catastale	Rendita	
1		30	825	4	1		A/2	2	5 vani		Euro 477.72	VARIAZIONE TOPONOMASTICA del 18/12/2002 protocollo n. 470758 in atti dal 18/12/2002 VARIAZIONE DI TOPONOMASTICA (n. 50383.1/2002)
Indirizzo		VIA DEL PORTO piano: 2;										
Annotazioni		classamento automatico (D.M. 701/04)										



Direzione Provinciale di Cosenza
Ufficio Provinciale - Territorio
Servizi Catastali

Visura storica per immobile

Situazione degli atti informatizzati dall'impianto meccanografico al 12/01/2017

Data: 12/01/2017 - Ora: 09.32.06 Fine
Visura n.: T49080 Pag: 2

Situazione dell'unità immobiliare dal 05/04/2001

N.	DATI IDENTIFICATIVI				DATI DI CLASSAMENTO							DATI DERIVANTI DA
	Sezione Urbana	Foglio	Particella	Sub	Zona Cens.	Micro Zona	Categoria	Classe	Consistenza	Superficie Catastale	Rendita	
1		30	825	4	1		A/2	2	5 vani		Euro 477.72 L. 925.000	VARIAZIONE NEL CLASSAMENTO del 05/04/2001 protocollo n. 105600 in atti dal 05/04/2001 (n. 1097.1/2001)
Indirizzo		LOC.PORTO piano: 2;										
Annotazioni		classamento automatico (D.M. 701/04)										

Situazione dell'unità immobiliare dal 05/04/2001

N.	DATI IDENTIFICATIVI				DATI DI CLASSAMENTO							DATI DERIVANTI DA
	Sezione Urbana	Foglio	Particella	Sub	Zona Cens.	Micro Zona	Categoria	Classe	Consistenza	Superficie Catastale	Rendita	
1		30	825	4	1		A/2	2	5 vani		L. 925.000	COSTITUZIONE del 05/04/2001 protocollo n. 105600 in atti dal 05/04/2001 COSTITUZIONE (n. 1097.1/2001)
Indirizzo		LOC.PORTO piano: 2;										
Annotazioni		classamento proposto (D.M. 701/04)										

Situazione degli intestati dal 05/04/2001

N.	DATI ANAGRAFICI	CODICE FISCALE	DIRITTI E ONERI REALI
1	DEMANIO PUBBLICO DELLO STATO RAMO MARINA con sede in ROMA	0000000018	(1) Proprieta'
DATI DERIVANTI DA		COSTITUZIONE del 05/04/2001 protocollo n. 105600 in atti dal 05/04/2001 Registrazione: COSTITUZIONE (n. 1097.1/2001)	

Unità immobiliari n. 1

Visura telematica esente per fini istituzionali

* Codice Fiscale Validato in Anagrafe Tributaria



AGENZIA DEL DEMANIO

Direzione Regionale Calabria



Direzione Provinciale di Cosenza
Ufficio Provinciale - Territorio
Servizi Catastali

Visura storica per immobile

Situazione degli atti informatizzati dall'impianto meccanografico al 12/01/2017

Data: 12/01/2017 - Ora: 09.33.22 Segue

Visura n.: T49792 Pag: 1

Dati della richiesta	Comune di CETRARO (Codice: CS88) Provincia di COSENZA
Catasto Fabbricati	Foglio: 30 Particella: 825 Sub.: 5

INTESTATO

1	DEMANIO PUBBLICO DELLO STATO RAMO MARINA con sede in ROMA	0000000018	(1) Proprieta'
---	---	------------	----------------

Unità immobiliare dal 09/08/2011

N.	DATI IDENTIFICATIVI				DATI DI CLASSAMENTO							DATI DERIVANTI DA
	Sezione Urbana	Foglio	Particella	Sub	Zona Cens.	Micro Zona	Categoria	Classe	Consistenza	Superficie Catastale	Rendita	
1		30	825	5	1		A/2	2	6 vani		Euro 573,27	VARIAZIONE TOPONOMASTICA del 09/08/2011 protocollo n. CS0247015 in atti dal 09/08/2011 VARIAZIONE DI TOPONOMASTICA RICHIESTA DAL COMUNE (n. 45404.1/2011)
Indirizzo		VIA PORTO piano: 2;										
Annotazioni		classamento c/o rendita rettificati con procedura di classamento automatico (D.M. 701/94)										

Situazione dell'unità immobiliare dal 18/12/2002

N.	DATI IDENTIFICATIVI				DATI DI CLASSAMENTO							DATI DERIVANTI DA
	Sezione Urbana	Foglio	Particella	Sub	Zona Cens.	Micro Zona	Categoria	Classe	Consistenza	Superficie Catastale	Rendita	
1		30	825	5	1		A/2	2	6 vani		Euro 573,27	VARIAZIONE TOPONOMASTICA del 18/12/2002 protocollo n. 470759 in atti dal 18/12/2002 VARIAZIONE DI TOPONOMASTICA (n. 50386.1/2002)
Indirizzo		VIA DEL PORTO piano: 2;										
Annotazioni		classamento automatico (D.M. 701/94)										



Direzione Provinciale di Cosenza
Ufficio Provinciale - Territorio
Servizi Catastali

Visura storica per immobile

Situazione degli atti informatizzati dall'impianto meccanografico al 12/01/2017

Data: 12/01/2017 - Ora: 09.33.22 Fine

Visura n.: T49792 Pag: 2

Situazione dell'unità immobiliare dal 05/04/2001

N.	DATI IDENTIFICATIVI				DATI DI CLASSAMENTO							DATI DERIVANTI DA
	Sezione Urbana	Foglio	Particella	Sub	Zona Cens.	Micro Zona	Categoria	Classe	Consistenza	Superficie Catastale	Rendita	
1		30	825	5	1		A/2	2	6 vani		Euro 573,27 L. 1.110.000	VARIAZIONE NEL CLASSAMENTO del 05/04/2001 protocollo n. 105600 in atti dal 05/04/2001 (n. 1097.1/2001)
Indirizzo		LOC.PORTO piano: 2;										
Annotazioni		classamento automatico (D.M. 701/94)										

Situazione dell'unità immobiliare dal 05/04/2001

N.	DATI IDENTIFICATIVI				DATI DI CLASSAMENTO							DATI DERIVANTI DA
	Sezione Urbana	Foglio	Particella	Sub	Zona Cens.	Micro Zona	Categoria	Classe	Consistenza	Superficie Catastale	Rendita	
1		30	825	5	1		A/2	2	6 vani		L. 1.110.000	COSTITUZIONE del 05/04/2001 protocollo n. 105600 in atti dal 05/04/2001 COSTITUZIONE (n. 1097.1/2001)
Indirizzo		LOC.PORTO piano: 2;										
Annotazioni		classamento proposto (D.M. 701/94)										

Situazione degli intestati dal 05/04/2001

N.	DATI ANAGRAFICI	CODICE FISCALE	DIRITTI E ONERI REALI
1	DEMANIO PUBBLICO DELLO STATO RAMO MARINA con sede in ROMA	0000000018	(1) Proprieta'
DATI DERIVANTI DA		COSTITUZIONE del 05/04/2001 protocollo n. 105600 in atti dal 05/04/2001 Registrazione: COSTITUZIONE (n. 1097.1/2001)	

Unità immobiliari n. 1

Visura telematica esente per fini istituzionali

* Codice Fiscale Validato in Anagrafe Tributaria



AGENZIA DEL DEMANIO

Direzione Regionale Calabria



Direzione Provinciale di Cosenza
Ufficio Provinciale - Territorio
Servizi Catastali

Visura storica per immobile

Situazione degli atti informatizzati dall'impianto meccanografico al 12/01/2017

Data: 12/01/2017 - Ora: 09.39.30 Segue

Visura n.: T53399 Pag: 1

Dati della richiesta	Comune di CETRARO (Codice: C588) Provincia di COSENZA
Catasto Fabbricati	Foglio: 30 Particella: 825 Sub.: 6

INTESTATO

1	DEMANIO PUBBLICO DELLO STATO RAMO MARINA con sede in ROMA	0000000018	(1) Proprieta'
---	---	------------	----------------

Unità immobiliare dal 09/08/2011

N.	DATI IDENTIFICATIVI				DATI DI CLASSAMENTO							DATI DERIVANTI DA
	Sezione	Foglio	Particella	Sub	Zona Cens.	Micro Zona	Categoria	Classe	Consistenza	Superficie Catastale	Rendita	
1	Urbana	30	825	6	1		A/2	2	6 vani		Euro 573,27	VARIAZIONE TOPONOMASTICA del 09/08/2011 protocollo n. CS0247016 in atti dal 09/08/2011 VARIAZIONE DI TOPONOMASTICA RICHIESTA DAL COMUNE (n. 45405.1/2011)
Indirizzo		VIA PORTO piano: 2;										
Annotazioni		classamento c/o rendita rettificati con procedura di classamento automatico (D.M. 701/04)										

Situazione dell'unità immobiliare dal 18/12/2002

N.	DATI IDENTIFICATIVI				DATI DI CLASSAMENTO							DATI DERIVANTI DA
	Sezione	Foglio	Particella	Sub	Zona Cens.	Micro Zona	Categoria	Classe	Consistenza	Superficie Catastale	Rendita	
1	Urbana	30	825	6	1		A/2	2	6 vani		Euro 573,27	VARIAZIONE TOPONOMASTICA del 18/12/2002 protocollo n. 470760 in atti dal 18/12/2002 VARIAZIONE DI TOPONOMASTICA (n. 50387.1/2002)
Indirizzo		VIA DEL PORTO piano: 2;										
Annotazioni		classamento automatico (D.M. 701/04)										



Direzione Provinciale di Cosenza
Ufficio Provinciale - Territorio
Servizi Catastali

Visura storica per immobile

Situazione degli atti informatizzati dall'impianto meccanografico al 12/01/2017

Data: 12/01/2017 - Ora: 09.39.30 Fine

Visura n.: T53399 Pag: 2

Situazione dell'unità immobiliare dal 05/04/2001

N.	DATI IDENTIFICATIVI				DATI DI CLASSAMENTO							DATI DERIVANTI DA
	Sezione	Foglio	Particella	Sub	Zona Cens.	Micro Zona	Categoria	Classe	Consistenza	Superficie Catastale	Rendita	
1	Urbana	30	825	6	1		A/2	2	6 vani		Euro 573,27 L. 1.110.000	VARIAZIONE NEL CLASSAMENTO del 05/04/2001 protocollo n. 105600 in atti dal 05/04/2001 (n. 1097.1/2001)
Indirizzo		LOC.PORTO piano: 2;										
Annotazioni		classamento automatico (D.M. 701/04)										

Situazione dell'unità immobiliare dal 05/04/2001

N.	DATI IDENTIFICATIVI				DATI DI CLASSAMENTO							DATI DERIVANTI DA
	Sezione	Foglio	Particella	Sub	Zona Cens.	Micro Zona	Categoria	Classe	Consistenza	Superficie Catastale	Rendita	
1	Urbana	30	825	6	1		A/2	2	6 vani		L. 1.110.000	COSTITUZIONE del 05/04/2001 protocollo n. 105600 in atti dal 05/04/2001 COSTITUZIONE (n. 1097.1/2001)
Indirizzo		LOC.PORTO piano: 2;										
Annotazioni		classamento proposto (D.M. 701/04)										

Situazione degli intestati dal 05/04/2001

N.	DATI ANAGRAFICI	CODICE FISCALE	DIRITTI E ONERI REALI
1	DEMANIO PUBBLICO DELLO STATO RAMO MARINA con sede in ROMA	0000000018	(1) Proprieta'
DATI DERIVANTI DA		COSTITUZIONE del 05/04/2001 protocollo n. 105600 in atti dal 05/04/2001 Registrazione: COSTITUZIONE (n. 1097.1/2001)	

Unità immobiliari n. 1

Visura telematica esente per fini istituzionali

* Codice Fiscale Validato in Anagrafe Tributaria



AGENZIA DEL DEMANIO

Direzione Regionale Calabria

Allegato b) DOCUMENTAZIONE FOTOGRAFICA

