



A G E N Z I A D E L D E M A N I O

Direzione Regionale Calabria

FASCICOLO DELL'IMMOBILE

Direzione Regionale Calabria

MAR-AG-DOG- COR- TORR-SNC

RC/CC/B





AGENZIA DEL DEMANIO

Direzione Regionale Calabria

DATI GENERALI		
DENOMINAZIONE IMMOBILE	CODICE SCHEDA	CODICE FABBRICATO
CAPITANERIA DI PORTO*	DEMANIO MARITTIMO	MAR-AG-DOG- COR- TORR-SNC

* Compendio consegnato alla Capitaneria di Porto la quale ne ha consegnato parte ad altre amministrazioni

REGIONE	PROVINCIA	COMUNE	INDIRIZZO	GEOLOCALIZZAZIONE
CALABRIA	COSENZA	CORIGLIANO CALABRO	CONTRADA TORRICELLA	39.664977, 16.520946

INDIVIDUAZIONE DEL COMPLESSO E DELL'IMMOBILE SU AEREOFOTOGRAMMETRIA

Non in scala





AGENZIA DEL DEMANIO

Direzione Regionale Calabria

INDIVIDUAZIONE DEL COMPLESSO E DELL'IMMOBILE SU PLANIMETRIA GENERALE

Non in scala

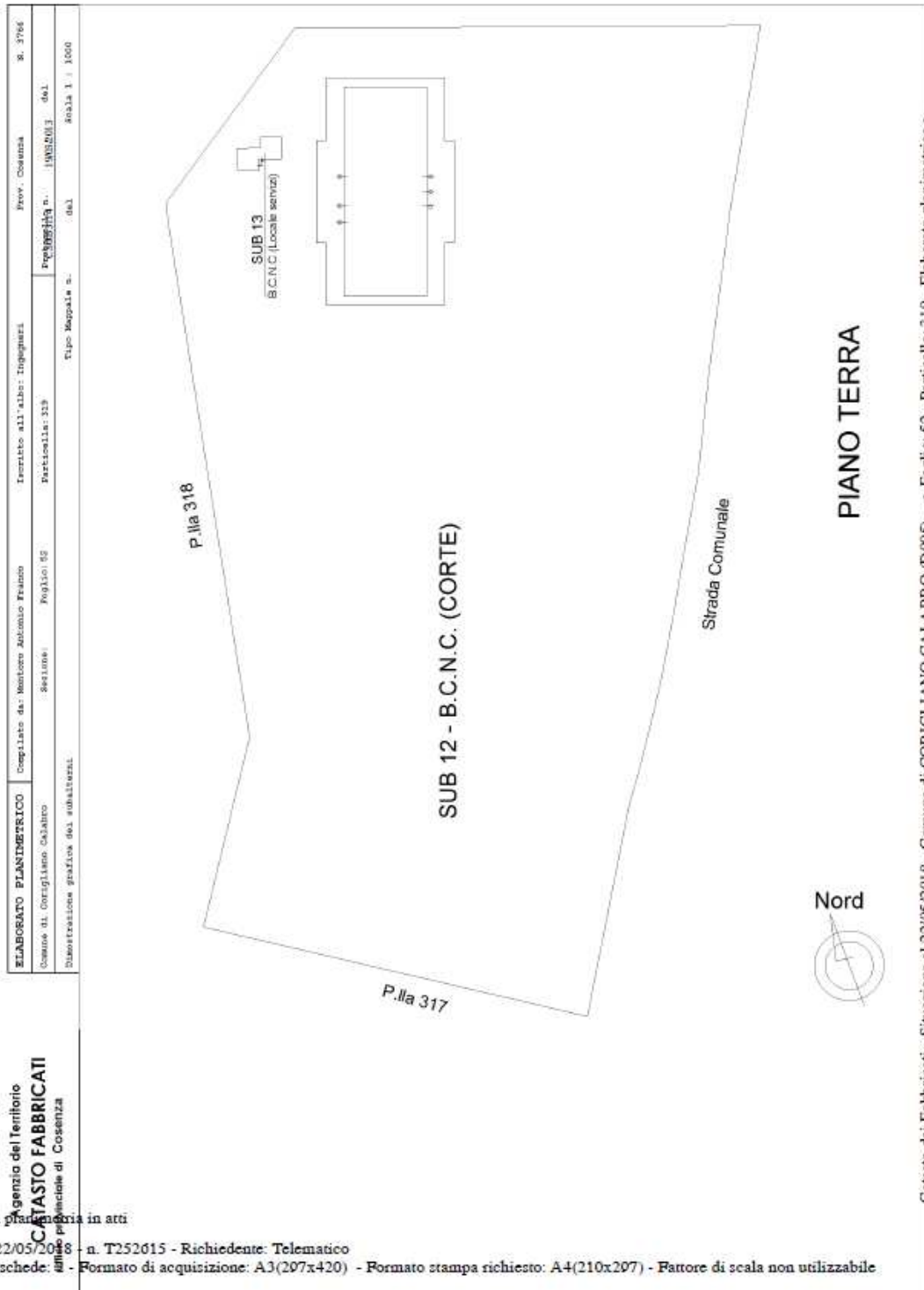



AGENZIA DEL DEMANIO

Direzione Regionale Calabria

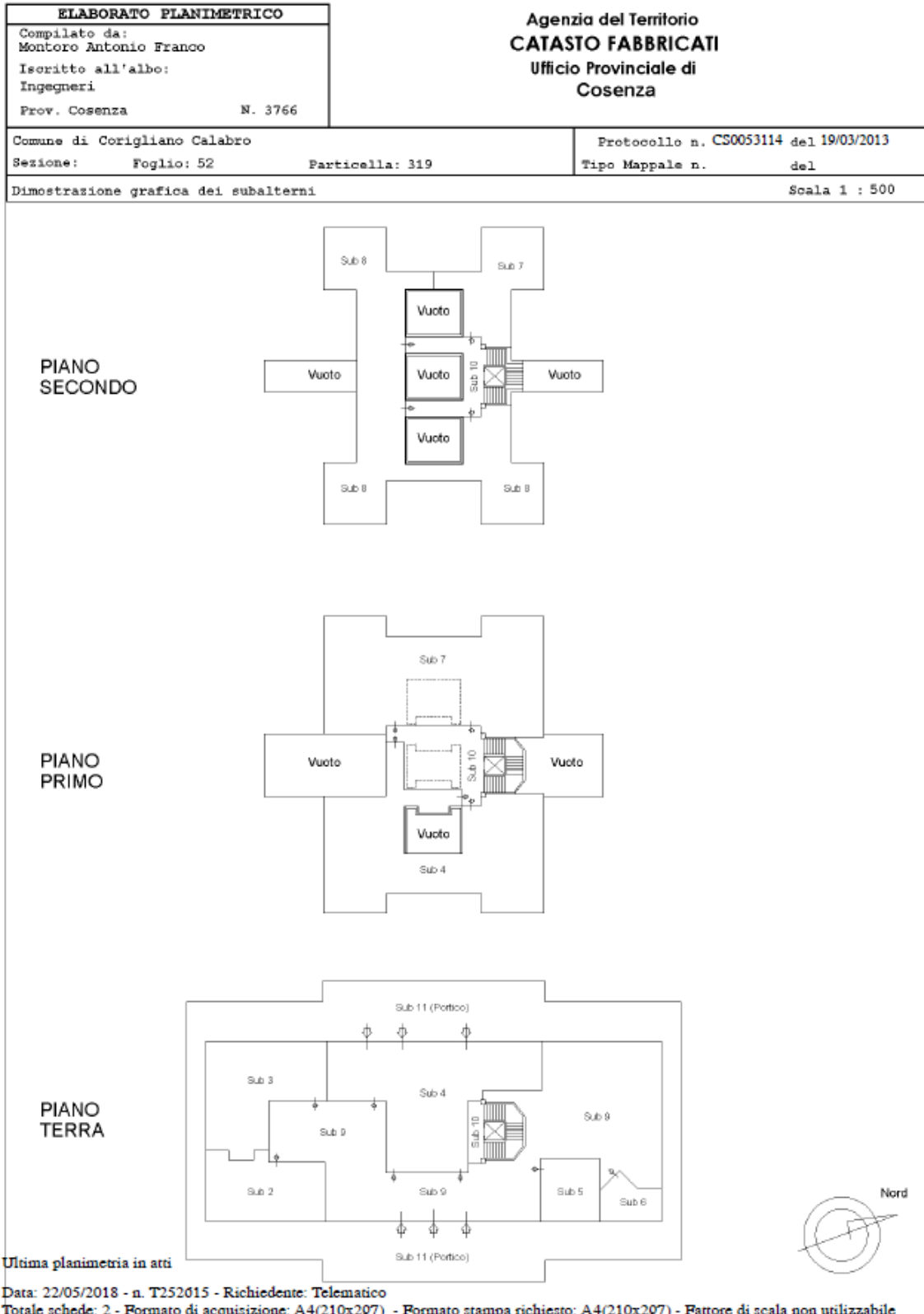



A G E N Z I A D E L D E M A N I O

Direzione Regionale Calabria

DATI IMMOBILE		
FOGLIO	PARTICELLA	SUBALTERNI
52	319	2,3,4,5,6,7,8,9,10,11 (Ex sub 1)

SUPERFICIE LORDA MQ	VOLUME MC	IMMOBILE CIELO TERRA SI/NO	IN USO SI/NO	TECNOLOGIA COSTRUTTIVA	AGIBILITA' SI/NO
3.210(*) (=1.400+1.000+810)	NON DISPONIBILE	SI	SI	STRUTTURA IN CEMENTO ARMATO	NON DISPONIBILE IN ATTI

**Superfici desunte da Testimoniale di Stato prot.9874/06/CS*



AGENZIA DEL DEMANIO

Direzione Regionale Calabria

PLANIMETRIE DELLO STATO DI FATTO

Non in scala

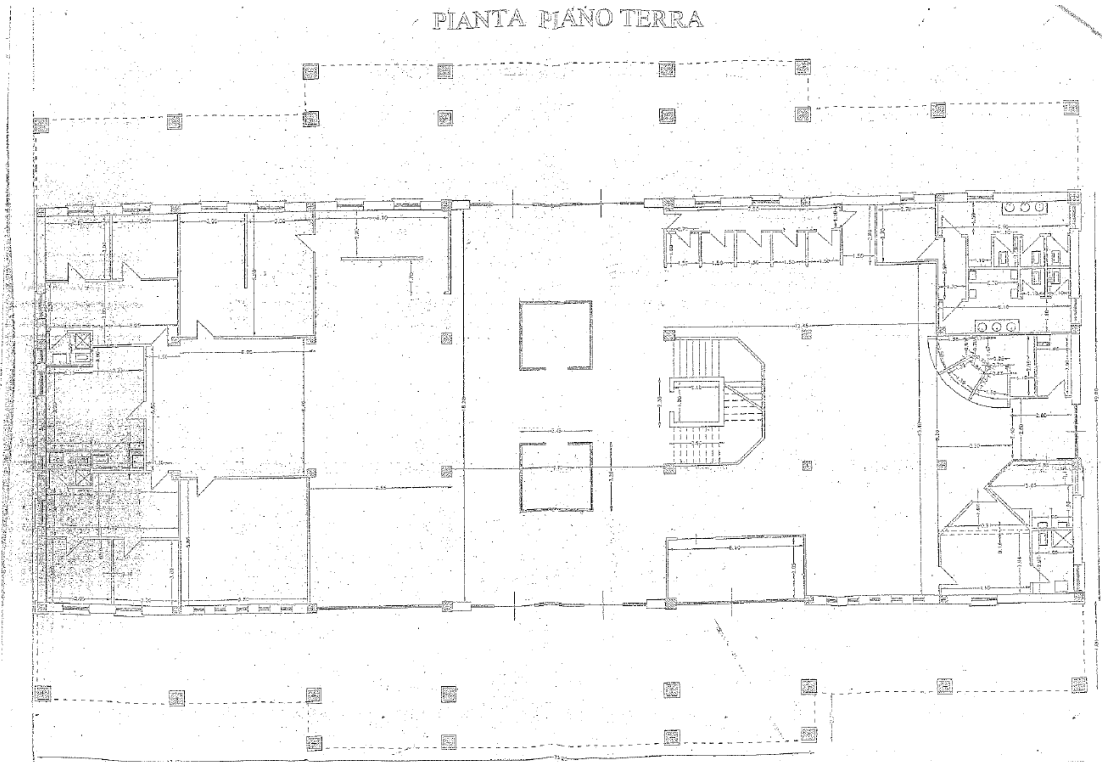

Planimetria catastale Piano Terra

Ag. del Territorio CATASTO FABBRICATI Ufficio provinciale di Cosenza	Declarazione protocollata n. del Pianimetria di u.d.u. in Comune di Cossigliano Calabro Porto di Cossigliano Calabro	del Cossigliano Calabro civ. 98C	Identificativa Catastale: Sezione: Foglio: 62 Particella: 319 Subalterno: 1	Compilata da: Tandoro Giuseppe Iscritto all'albo: Geometra Dipendente Pubblico Prov. N.
--	--	--	---	---

A - STAZIONE MARITTIMA

ALL 2

PIANO PRIMO H = 3.00

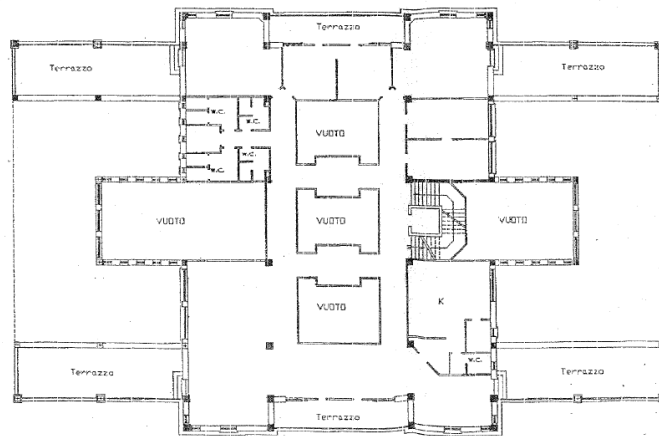

Spinaud

Planimetria catastale Piano Primo



AGENZIA DEL DEMANIO

Direzione Regionale Calabria

Agenzia del Territorio
CATASTO FABBRICATI
Ufficio Provinciale di
Cosenza

Dichiarazione protocollo n. _____ del _____	
Planimetria di u.i.u. in Comune di Corigliano Calabro	
Porto Di Corigliano Calabro civ. SNC	
Identificativi Catastali:	Compilata da:
Sezione: _____	Zanone Gaspare
Foglio: 52	Iscritto all'albo:
Particella: 319	Geometra Dipendente Pubblico
Subalterno: 1	Prov. _____ N. _____

ada n. 3 Scala 1:200

A - STAZIONE MARITTIMA

ALL 3

PIANO SECONDO

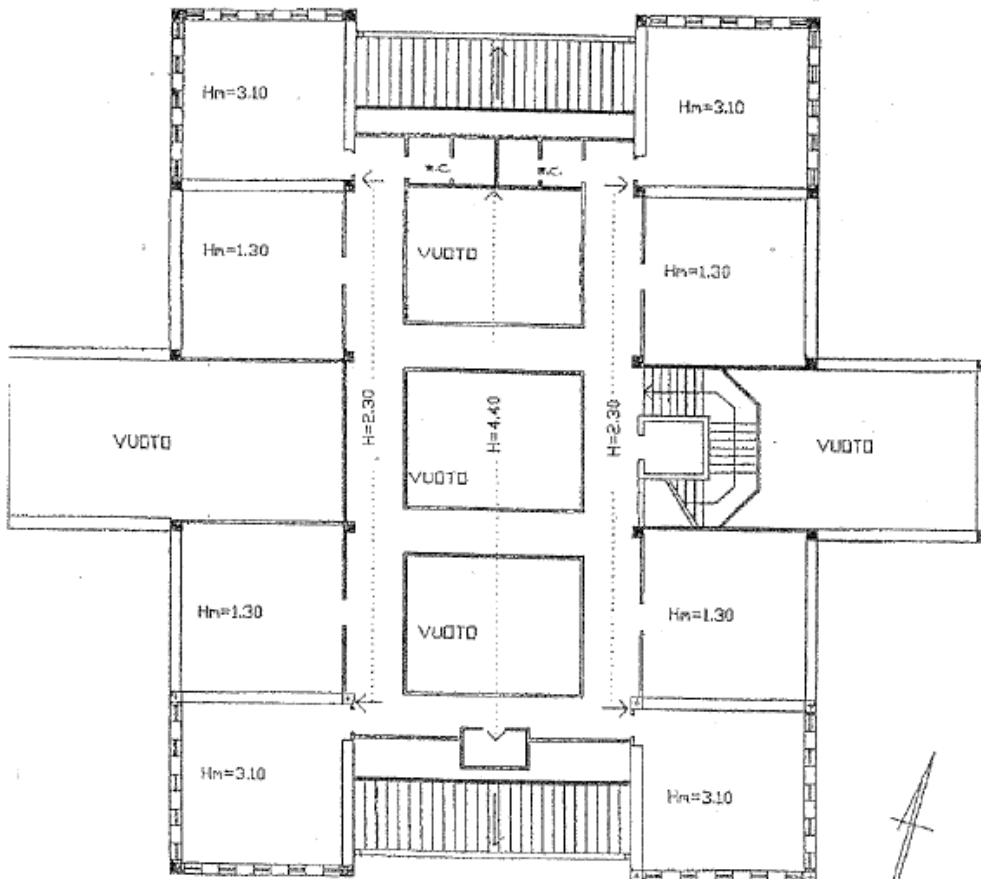

[Handwritten signature]

Planimetria catastale Piano Secondo e Terzo



AGENZIA DEL DEMANIO

Direzione Regionale Calabria

ESTRATTO DI MAPPA CATASTALE

Non in scala

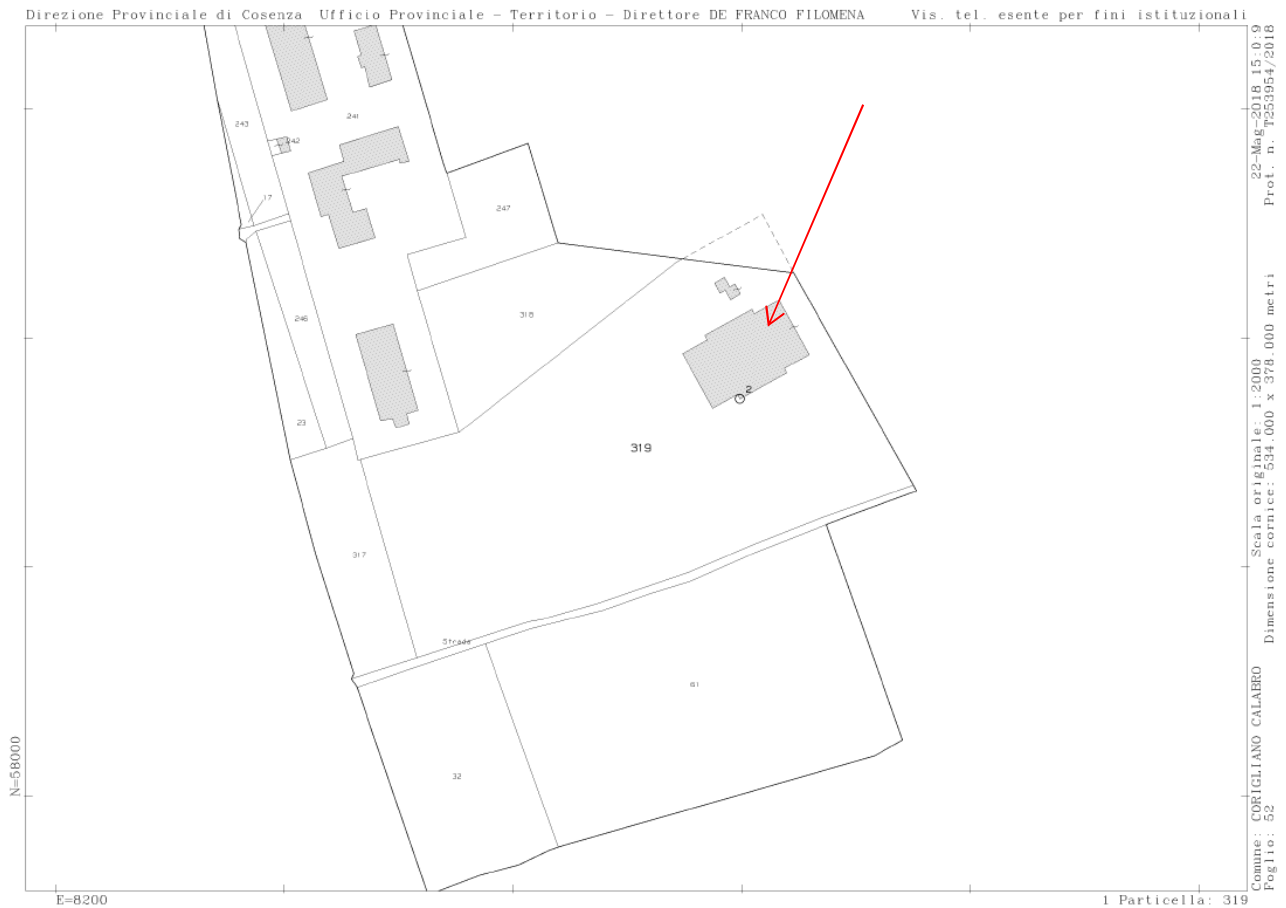

ELENCO ALLEGATI:

- ✓ **VISURA CATASTALE**
- ✓ **DOCUMENTAZIONE FOTOGRAFICA**



AGENZIA DEL DEMANIO

Direzione Regionale Calabria

Allegato a) VISURA CATASTALE



Direzione Provinciale di Cosenza
Ufficio Provinciale - Territorio
Servizi Catastali

Visura storica per immobile

Situazione degli atti informatizzati dall'impianto meccanografico al 22/05/2018

Data: 22/05/2018 - Ora: 14.48.29 Segue

Visura n.: T248536 Pag: 1

Dati della richiesta	Comune di CORIGLIANO CALABRO (Codice: D005) Provincia di COSENZA
Catasto Fabbricati	Foglio: 52 Particella: 319 Sub.: 2

INTESTATO

1	DEMANIO PUBBLICO DELLO STATO RAMO MARINA MERCANTILE con sede in ROMA	06340981007*	(1) Proprieta' per 1000/1000
---	--	--------------	------------------------------

Unità immobiliare dal 09/11/2015

N.	DATI IDENTIFICATIVI				DATI DI CLASSAMENTO							DATI DERIVANTI DA
	Sezione Urbana	Foglio	Particella	Sub	Zona Cens.	Micro Zona	Categoria	Classe	Consistenza	Superficie Catastale	Rendita	
1		52	319	2	3		A/10	U	5,5 vani	Totale: 84 m ²	Euro 752,74	Variazione del 09/11/2015 - Inscrimo in visura dei dati di superficie.
Indirizzo		CONTRADA TORRICELLA INFERIORE SNC piano: T;										
Annotazioni		Classamento e rendita validati (D.M. 701/94)										

Situazione dell'unità immobiliare dal 17/03/2014

N.	DATI IDENTIFICATIVI				DATI DI CLASSAMENTO							DATI DERIVANTI DA
	Sezione Urbana	Foglio	Particella	Sub	Zona Cens.	Micro Zona	Categoria	Classe	Consistenza	Superficie Catastale	Rendita	
1		52	319	2	3		A/10	U	5,5 vani		Euro 752,74	VARIAZIONE NEL CLASSAMENTO del 17/03/2014 protocollo n. CS0043870 in atti dal 17/03/2014 VARIAZIONE DI CLASSAMENTO (n. 6340.1/2014)
Indirizzo		CONTRADA TORRICELLA INFERIORE SNC piano: T;										
Annotazioni		Classamento e rendita validati (D.M. 701/94)										

Situazione dell'unità immobiliare dal 19/03/2013

N.	DATI IDENTIFICATIVI				DATI DI CLASSAMENTO							DATI DERIVANTI DA
	Sezione Urbana	Foglio	Particella	Sub	Zona Cens.	Micro Zona	Categoria	Classe	Consistenza	Superficie Catastale	Rendita	
1		52	319	2	3		A/10	U	5,5 vani		Euro 752,74	VARIAZIONE del 19/03/2013 protocollo n. CS0053114 in atti dal 19/03/2013 DIVISIONE- CAMBIO DESTINAZIONE D'USO (n. 6854.1/2013)
Indirizzo		CONTRADA TORRICELLA INFERIORE SNC piano: T;										

Annotazioni | classamento e rendita proposti (D.M. 701/94)

Segue

Situazione degli intestati dal 19/03/2013

N.	DATI ANAGRAFICI	CODICE FISCALE	DIRITTI E ONERI REALI
1	DEMANIO PUBBLICO DELLO STATO RAMO MARINA MERCANTILE con sede in ROMA	06340981007	(1) Proprieta' per 1000/1000
DATI DERIVANTI DA		VARIAZIONE del 19/03/2013 protocollo n. CS0053114 in atti dal 19/03/2013 Registrazione: DIVISIONE-CAMBIO DESTINAZIONE D'USO (n. 6854.1/2013)	

Situazione dell'unità immobiliare che ha originato il precedente dal 04/05/2006

N.	DATI IDENTIFICATIVI				DATI DI CLASSAMENTO							DATI DERIVANTI DA	
	Sezione Urbana	Foglio	Particella	Sub	Zona Cens.	Micro Zona	Categoria	Classe	Consistenza	Superficie Catastale	Rendita		
1		52	319	1	3		E/1				Euro 52.384,00	VARIAZIONE NEL CLASSAMENTO del 04/05/2006 protocollo n. CS0093753 in atti dal 04/05/2006 VARIAZIONE DI CLASSAMENTO (n. 8881.1/2006)	
Indirizzo		PORTO DI CORIGLIANO CALABRO SNC piano: T-1-2;											
Notifica		CS0094480/2006				Partita		-		Mod.58		-	
Annotazioni		classamento e rendita rettificati (d.m. 701/94)											

Situazione dell'unità immobiliare dal 03/02/2006

N.	DATI IDENTIFICATIVI				DATI DI CLASSAMENTO							DATI DERIVANTI DA
	Sezione Urbana	Foglio	Particella	Sub	Zona Cens.	Micro Zona	Categoria	Classe	Consistenza	Superficie Catastale	Rendita	
1		52	319	1	3		E/1				Euro 22.821,00	COSTITUZIONE del 03/02/2006 protocollo n. CS0023094 in atti dal 03/02/2006 COSTITUZIONE (n. 490.1/2006)
Indirizzo		PORTO DI CORIGLIANO CALABRO SNC piano: T-1-2;										
Annotazioni		classamento e rendita proposti (D.M. 701/94)										

Situazione degli intestati dal 19/03/2013

N.	DATI ANAGRAFICI	CODICE FISCALE	DIRITTI E ONERI REALI
1	DEMANIO PUBBLICO DELLO STATO RAMO MARINA MERCANTILE con sede in ROMA	06340981007	(1) Proprieta' per 1000/1000 fino al 19/03/2013
DATI DERIVANTI DA		RETTIFICA DI INTESTAZIONE ALL'ATTUALITA' del 19/03/2013 protocollo n. CS0053106 in atti dal 19/03/2013 Registrazione: Sede: CAMBIO DENOMINAZIONE (n. 5378.1/2013)	

Situazione degli intestati dal 03/02/2006

N.	DATI ANAGRAFICI	CODICE FISCALE	DIRITTI E ONERI REALI
1	DEMANIO PUBBLICO DELLO STATO RAMO MARINA con sede in ROMA	06340981007	(1) Proprieta' per 1000/1000 fino al 19/03/2013
DATI DERIVANTI DA		COSTITUZIONE del 03/02/2006 protocollo n. CS0023094 in atti dal 03/02/2006 Registrazione: COSTITUZIONE (n. 490.1/2006)	

Unità immobiliari n. 1



AGENZIA DEL DEMANIO

Direzione Regionale Calabria

genzia entrate
 Direzione Provinciale di Cosenza
 Ufficio Provinciale - Territorio
 Servizi Catastali

Visura storica per immobile
 Situazione degli atti informatizzati dall'impianto meccanografico al 22/05/2018

Data: 22/05/2018 - Ora: 14.49.11 Segue
 Visura n.: T248863 Pag: 1

Dati della richiesta	Comune di CORIGLIANO CALABRO (Codice: D005) Provincia di COSENZA
Catasto Fabbricati	Foglio: 52 Particella: 319 Sub.: 3

INTESTATO

1	DEMANIO PUBBLICO DELLO STATO RAMO MARINA MERCANTILE con sede in ROMA	06340981007#	(1) Proprieta' per 1000/1000
---	--	--------------	------------------------------

Unità immobiliare dal 09/11/2015

N.	DATI IDENTIFICATIVI				DATI DI CLASSAMENTO						DATI DERIVANTI DA	
	Sezione Urbana	Foglio	Particella	Sub	Zona Cens.	Micro Zona	Categoria	Classe	Consistenza	Superficie Catastale		Rendita
1		52	319	3	3		A/10	U	5 vani	Totale: 117 m ²	Euro 684,31	Variazione del 09/11/2015 - Inserimento in visura dei dati di superficie.
Indirizzo		CONTRADA TORRICELLA INFERIORE SNC piano: T;										
Annotazioni		Classamento e rendita validati (D.M. 701/94)										

Situazione dell'unità immobiliare dal 17/03/2014

N.	DATI IDENTIFICATIVI				DATI DI CLASSAMENTO						DATI DERIVANTI DA	
	Sezione Urbana	Foglio	Particella	Sub	Zona Cens.	Micro Zona	Categoria	Classe	Consistenza	Superficie Catastale		Rendita
1		52	319	3	3		A/10	U	5 vani		Euro 684,31	VARIAZIONE NEL CLASSAMENTO del 17/03/2014 protocollo n. CS0043870 in atti dal 17/03/2014 VARIAZIONE DI CLASSAMENTO (n. 6340.1/2014)
Indirizzo		CONTRADA TORRICELLA INFERIORE SNC piano: T;										
Annotazioni		Classamento e rendita validati (D.M. 701/94)										

Situazione dell'unità immobiliare dal 19/03/2013

N.	DATI IDENTIFICATIVI				DATI DI CLASSAMENTO						DATI DERIVANTI DA	
	Sezione Urbana	Foglio	Particella	Sub	Zona Cens.	Micro Zona	Categoria	Classe	Consistenza	Superficie Catastale		Rendita
1		52	319	3	3		A/10	U	5 vani		Euro 684,31	VARIAZIONE del 19/03/2013 protocollo n. CS0053114 in atti dal 19/03/2013 DIVISIONE- CAMBIO DESTINAZIONE D'USO (n. 6854.1/2013)
Indirizzo		CONTRADA TORRICELLA INFERIORE SNC piano: T;										

Annotazioni	classamento e rendita proposti (D.M. 701/94)
-------------	--

Segue

Situazione degli intestati dal 19/03/2013

N.	DATI ANAGRAFICI	CODICE FISCALE	DIRITTI E ONERI REALI
1	DEMANIO PUBBLICO DELLO STATO RAMO MARINA MERCANTILE con sede in ROMA	06340981007	(1) Proprieta' per 1000/1000

DATI DERIVANTI DA	VARIAZIONE del 19/03/2013 protocollo n. CS0053114 in atti dal 19/03/2013 Registrazione: DIVISIONE-CAMBIO DESTINAZIONE D'USO (n. 6854.1/2013)
-------------------	--

Situazione dell'unità immobiliare che ha originato il precedente dal 04/05/2006

N.	DATI IDENTIFICATIVI				DATI DI CLASSAMENTO						DATI DERIVANTI DA	
	Sezione Urbana	Foglio	Particella	Sub	Zona Cens.	Micro Zona	Categoria	Classe	Consistenza	Superficie Catastale		Rendita
1		52	319	1	3		E/1				Euro 52.384,00	VARIAZIONE NEL CLASSAMENTO del 04/05/2006 protocollo n. CS0093753 in atti dal 04/05/2006 VARIAZIONE DI CLASSAMENTO (n. 8881.1/2006)
Indirizzo		PORTO DI CORIGLIANO CALABRO SNC piano: T-1-2;										
Notifica		CS0094480/2006										
Annotazioni		classamento e rendita rettificati (d.m. 701/94)										

Situazione dell'unità immobiliare dal 03/02/2006

N.	DATI IDENTIFICATIVI				DATI DI CLASSAMENTO						DATI DERIVANTI DA	
	Sezione Urbana	Foglio	Particella	Sub	Zona Cens.	Micro Zona	Categoria	Classe	Consistenza	Superficie Catastale		Rendita
1		52	319	1	3		E/1				Euro 22.821,00	COSTITUZIONE del 03/02/2006 protocollo n. CS0023094 in atti dal 03/02/2006 COSTITUZIONE (n. 490.1/2006)
Indirizzo		PORTO DI CORIGLIANO CALABRO SNC piano: T-1-2;										
Annotazioni		classamento e rendita proposti (D.M. 701/94)										

Situazione degli intestati dal 19/03/2013

N.	DATI ANAGRAFICI	CODICE FISCALE	DIRITTI E ONERI REALI
1	DEMANIO PUBBLICO DELLO STATO RAMO MARINA MERCANTILE con sede in ROMA	06340981007	(1) Proprieta' per 1000/1000 fino al 19/03/2013

DATI DERIVANTI DA	RETTIFICA DI INTESTAZIONE ALL'ATTUALITA' del 19/03/2013 protocollo n. CS0053106 in atti dal 19/03/2013 Registrazione: Sede: CAMBIO DENOMINAZIONE (n. 5378.1/2013)
-------------------	---

Situazione degli intestati dal 03/02/2006

N.	DATI ANAGRAFICI	CODICE FISCALE	DIRITTI E ONERI REALI
1	DEMANIO PUBBLICO DELLO STATO RAMO MARINA MERCANTILE con sede in ROMA	06340981007	(1) Proprieta' per 1000/1000 fino al 19/03/2013

DATI DERIVANTI DA	COSTITUZIONE del 03/02/2006 protocollo n. CS0023094 in atti dal 03/02/2006 Registrazione: COSTITUZIONE (n. 490.1/2006)
-------------------	--

Unità immobiliari n. 1



A G E N Z I A D E L D E M A N I O

Direzione Regionale Calabria



Direzione Provinciale di Cosenza
Ufficio Provinciale - Territorio
Servizi Catastali

Visura storica per immobile

Situazione degli atti informatizzati dall'impianto meccanografico al 22/05/2018

Data: 22/05/2018 - Ora: 14.49.12 Fine

Visura n.: T248863 Pag: 2

Visura telematica esente per fini istituzionali

* Codice Fiscale Validato in Anagrafe Tributaria



A G E N Z I A D E L D E M A N I O

Direzione Regionale Calabria



Direzione Provinciale di Cosenza
Ufficio Provinciale - Territorio
Servizi Catastali

Visura per immobile
Situazione degli atti informatizzati al 22/05/2018

Data: 22/05/2018 - Ora: 14.49.48 Fine

Visura n.: T249125 Pag: 1

Dati della richiesta	Comune di CORIGLIANO CALABRO (Codice: D005) Provincia di COSENZA
Catasto Fabbricati	Foglio: 52 Particella: 319 Sub.: 4

Unità immobiliare

N.	DATI IDENTIFICATIVI				DATI DI CLASSAMENTO							DATI DERIVANTI DA
	Sezione Urbana	Foglio	Particella	Sub	Zona Cens.	Micro Zona	Categoria	Classe	Consistenza	Superficie Catastale	Rendita	
1		52	319	4	3		A/10	U	10 vani	Totale: 490 m ²	Euro 1.368,61	Variazione del 09/11/2015 - Inserimento in visura dei dati di superficie.
Indirizzo		CONTRADA TORRICELLA INFERIORE SNC piano: T-1;										
Annotazioni		Classamento e rendita validati (D.M. 701/94)										

INTESTATO

N.	DATI ANAGRAFICI	CODICE FISCALE	DIRITTI E ONERI REALI
1	DEMANIO PUBBLICO DELLO STATO RAMO MARINA MERCANTILE con sede in ROMA	06340981007*	(1) Proprietà per 1000/1000

Unità immobiliari n. 1

Visura telematica esente per fini istituzionali

* Codice Fiscale Validato in Anagrafe Tributaria



AGENZIA DEL DEMANIO

Direzione Regionale Calabria



Direzione Provinciale di Cosenza
Ufficio Provinciale - Territorio
Servizi Catastali

Visura storica per immobile

Situazione degli atti informatizzati dall'impianto meccanografico al 22/05/2018

Data: 22/05/2018 - Ora: 14.50.38 Segue

Visura n.: T249509 Pag: 1

Dati della richiesta	Comune di CORIGLIANO CALABRO (Codice: D005) Provincia di COSENZA
Catasto Fabbricati	Foglio: 52 Particella: 319 Sub.: 5

INTESTATO

1	DEMANIO PUBBLICO DELLO STATO RAMO MARINA MERCANTILE con sede in ROMA	06340981007#	(1) Proprieta' per 1000/1000
---	--	--------------	------------------------------

Unità immobiliare dal 09/11/2015

N.	DATI IDENTIFICATIVI				DATI DI CLASSAMENTO							DATI DERIVANTI DA
	Sezione	Foglio	Particella	Sub	Zona	Micro	Categoria	Classe	Consistenza	Superficie	Rendita	
1	Urbana	52	319	5	Cens. 3	Zona	A/10	U	2 vani	Totale: 41 m ²	Euro 273,72	Variazione del 09/11/2015 - Inscrimto in visura dei dati di superficie.
Indirizzo		, CONTRADA TORRICELLA INFERIORE SNC piano: T;										
Annotazioni		Classamento e rendita validati (D.M. 701/94)										

Situazione dell'unità immobiliare dal 17/03/2014

N.	DATI IDENTIFICATIVI				DATI DI CLASSAMENTO							DATI DERIVANTI DA
	Sezione	Foglio	Particella	Sub	Zona	Micro	Categoria	Classe	Consistenza	Superficie	Rendita	
1	Urbana	52	319	5	Cens. 3		A/10	U	2 vani		Euro 273,72	VARIAZIONE NEL CLASSAMENTO del 17/03/2014 protocollo n. CS0043870 in atti dal 17/03/2014 VARIAZIONE DI CLASSAMENTO (n. 6340.1/2014)
Indirizzo		, CONTRADA TORRICELLA INFERIORE SNC piano: T;										
Annotazioni		Classamento e rendita validati (D.M. 701/94)										

Situazione dell'unità immobiliare dal 19/03/2013

N.	DATI IDENTIFICATIVI				DATI DI CLASSAMENTO							DATI DERIVANTI DA
	Sezione	Foglio	Particella	Sub	Zona	Micro	Categoria	Classe	Consistenza	Superficie	Rendita	
1	Urbana	52	319	5	Cens. 3		A/10	U	2 vani		Euro 273,72	VARIAZIONE del 19/03/2013 protocollo n. CS0053114 in atti dal 19/03/2013 DIVISIONE- CAMBIO DESTINAZIONE D'USO (n. 6854.1/2013)
Indirizzo		, CONTRADA TORRICELLA INFERIORE SNC piano: T;										

Annotazioni classamento e rendita proposti (D.M. 701/94)

Segue

Situazione degli intestati dal 19/03/2013

N.	DATI ANAGRAFICI	CODICE FISCALE	DIRITTI E ONERI REALI
1	DEMANIO PUBBLICO DELLO STATO RAMO MARINA MERCANTILE con sede in ROMA	06340981007	(1) Proprieta' per 1000/1000
DATI DERIVANTI DA		VARIAZIONE del 19/03/2013 protocollo n. CS0053114 in atti dal 19/03/2013 Registrazione: DIVISIONE-CAMBIO DESTINAZIONE D'USO (n. 6854.1/2013)	

Situazione dell'unità immobiliare che ha originato il precedente dal 04/05/2006

N.	DATI IDENTIFICATIVI				DATI DI CLASSAMENTO							DATI DERIVANTI DA
	Sezione	Foglio	Particella	Sub	Zona	Micro	Categoria	Classe	Consistenza	Superficie	Rendita	
1	Urbana	52	319	1	Cens. 3		E/1				Euro 52.384,00	VARIAZIONE NEL CLASSAMENTO del 04/05/2006 protocollo n. CS0093753 in atti dal 04/05/2006 VARIAZIONE DI CLASSAMENTO (n. 8881.1/2006)
Indirizzo		, PORTO DI CORIGLIANO CALABRO SNC piano: T-1-2;										
Notifica		CS0094480/2006		Partita		-		Mod.58		-		
Annotazioni		classamento e rendita rettificati (d.m. 701/94)										

Situazione dell'unità immobiliare dal 03/02/2006

N.	DATI IDENTIFICATIVI				DATI DI CLASSAMENTO							DATI DERIVANTI DA
	Sezione	Foglio	Particella	Sub	Zona	Micro	Categoria	Classe	Consistenza	Superficie	Rendita	
1	Urbana	52	319	1	Cens. 3		E/1				Euro 22.821,00	COSTITUZIONE del 03/02/2006 protocollo n. CS0023094 in atti dal 03/02/2006 COSTITUZIONE (n. 490.1/2006)
Indirizzo		, PORTO DI CORIGLIANO CALABRO SNC piano: T-1-2;										
Annotazioni		classamento e rendita proposti (D.M. 701/94)										

Situazione degli intestati dal 19/03/2013

N.	DATI ANAGRAFICI	CODICE FISCALE	DIRITTI E ONERI REALI
1	DEMANIO PUBBLICO DELLO STATO RAMO MARINA MERCANTILE con sede in ROMA	06340981007	(1) Proprieta' per 1000/1000 fino al 19/03/2013
DATI DERIVANTI DA		RETTIFICA DI INTESTAZIONE ALL'ATTUALITA' del 19/03/2013 protocollo n. CS0053106 in atti dal 19/03/2013 Registrazione: Sede: CAMBIO DENOMINAZIONE (n. 5378.1/2013)	

Situazione degli intestati dal 03/02/2006

N.	DATI ANAGRAFICI	CODICE FISCALE	DIRITTI E ONERI REALI
1	DEMANIO PUBBLICO DELLO STATO RAMO MARINA con sede in ROMA	06340981007	(1) Proprieta' per 1000/1000 fino al 19/03/2013
DATI DERIVANTI DA		COSTITUZIONE del 03/02/2006 protocollo n. CS0023094 in atti dal 03/02/2006 Registrazione: COSTITUZIONE (n. 490.1/2006)	



A G E N Z I A D E L D E M A N I O

Direzione Regionale Calabria



Direzione Provinciale di Cosenza
Ufficio Provinciale - Territorio
Servizi Catastali

Visura storica per immobile

Situazione degli atti informatizzati dall'impianto meccanografico al 22/05/2018

Data: 22/05/2018 - Ora: 14.50.38 Fine

Visura n.: T249509 Pag: 2

Visura telematica esente per fini istituzionali

* Codice Fiscale Validato in Anagrafe Tributaria



AGENZIA DEL DEMANIO

Direzione Regionale Calabria



Direzione Provinciale di Cosenza
Ufficio Provinciale - Territorio
Servizi Catastali

Visura storica per immobile

Situazione degli atti informatizzati dall'impianto meccanografico al 22/05/2018

Data: 22/05/2018 - Ora: 14.51.16 Segue

Visura n.: T249799 Pag: 1

Dati della richiesta	Comune di CORIGLIANO CALABRO (Codice: D005) Provincia di COSENZA
Catasto Fabbricati	Foglio: 52 Particella: 319 Sub.: 6

INTESTATO

1	DEMANIO PUBBLICO DELLO STATO RAMO MARINA MERCANTILE con sede in ROMA	06340981007*	(1) Proprieta' per 1000/1000
---	--	--------------	------------------------------

Unità immobiliare dal 09/11/2015

N.	DATI IDENTIFICATIVI				DATI DI CLASSAMENTO							DATI DERIVANTI DA
	Sezione Urbana	Foglio	Particella	Sub	Zona Cens.	Micro Zona	Categoria	Classe	Consistenza	Superficie Catastale	Rendita	
1		52	319	6	3		A/10	U	1,5 vani	Totale: 26 m²	Euro 205,29	Variazione del 09/11/2015 - Inscrittamento in visura dei dati di superficie.
Indirizzo		CONTRADA TORRICELLA INFERIORE SNC piano: T;										
Annotazioni		Classamento e rendita validati (D.M. 701/94)										

Situazione dell'unità immobiliare dal 17/03/2014

N.	DATI IDENTIFICATIVI				DATI DI CLASSAMENTO							DATI DERIVANTI DA
	Sezione Urbana	Foglio	Particella	Sub	Zona Cens.	Micro Zona	Categoria	Classe	Consistenza	Superficie Catastale	Rendita	
1		52	319	6	3		A/10	U	1,5 vani		Euro 205,29	VARIAZIONE NEL CLASSAMENTO del 17/03/2014 protocollo n. CS0043870 in atti dal 17/03/2014 VARIAZIONE DI CLASSAMENTO (n. 6340.1/2014)
Indirizzo		CONTRADA TORRICELLA INFERIORE SNC piano: T;										
Annotazioni		Classamento e rendita validati (D.M. 701/94)										

Situazione dell'unità immobiliare dal 19/03/2013

N.	DATI IDENTIFICATIVI				DATI DI CLASSAMENTO							DATI DERIVANTI DA
	Sezione Urbana	Foglio	Particella	Sub	Zona Cens.	Micro Zona	Categoria	Classe	Consistenza	Superficie Catastale	Rendita	
1		52	319	6	3		A/10	U	1,5 vani		Euro 205,29	VARIAZIONE del 19/03/2013 protocollo n. CS0053114 in atti dal 19/03/2013 DIVISIONE- CAMBIO DESTINAZIONE D'USO (n. 6854.1/2013)
Indirizzo		CONTRADA TORRICELLA INFERIORE SNC piano: T;										
Annotazioni		classamento e rendita proposti (D.M. 701/94)										

Segue

Situazione degli intestati dal 19/03/2013

N.	DATI ANAGRAFICI	CODICE FISCALE	DIRITTI E ONERI REALI
1	DEMANIO PUBBLICO DELLO STATO RAMO MARINA MERCANTILE con sede in ROMA	06340981007	(1) Proprieta' per 1000/1000

DATI DERIVANTI DA VARIAZIONE del 19/03/2013 protocollo n. CS0053114 in atti dal 19/03/2013 Registrazione: DIVISIONE-CAMBIO DESTINAZIONE D'USO (n. 6854.1/2013)

Situazione dell'unità immobiliare che ha originato il precedente dal 04/05/2006

N.	DATI IDENTIFICATIVI				DATI DI CLASSAMENTO							DATI DERIVANTI DA
	Sezione Urbana	Foglio	Particella	Sub	Zona Cens.	Micro Zona	Categoria	Classe	Consistenza	Superficie Catastale	Rendita	
1		52	319	1	3		E/1				Euro 52.384,00	VARIAZIONE NEL CLASSAMENTO del 04/05/2006 protocollo n. CS0093753 in atti dal 04/05/2006 VARIAZIONE DI CLASSAMENTO (n. 8881.1/2006)
Indirizzo		PORTO DI CORIGLIANO CALABRO SNC piano: T-1-2;										
Notifica		CS0094480/2006		Partita		-		Mod.58		-		
Annotazioni		classamento e rendita rettificati (d.m. 701/94)										

Situazione dell'unità immobiliare dal 03/02/2006

N.	DATI IDENTIFICATIVI				DATI DI CLASSAMENTO							DATI DERIVANTI DA
	Sezione Urbana	Foglio	Particella	Sub	Zona Cens.	Micro Zona	Categoria	Classe	Consistenza	Superficie Catastale	Rendita	
1		52	319	1	3		E/1				Euro 22.821,00	COSTITUZIONE del 03/02/2006 protocollo n. CS0023094 in atti dal 03/02/2006 COSTITUZIONE (n. 490.1/2006)
Indirizzo		PORTO DI CORIGLIANO CALABRO SNC piano: T-1-2;										
Annotazioni		classamento e rendita proposti (D.M. 701/94)										

Situazione degli intestati dal 19/03/2013

N.	DATI ANAGRAFICI	CODICE FISCALE	DIRITTI E ONERI REALI
1	DEMANIO PUBBLICO DELLO STATO RAMO MARINA MERCANTILE con sede in ROMA	06340981007	(1) Proprieta' per 1000/1000 fino al 19/03/2013

DATI DERIVANTI DA RETTIFICA DI INTESTAZIONE ALL'ATTUALITA' del 19/03/2013 protocollo n. CS0053106 in atti dal 19/03/2013 Registrazione: Sede: CAMBIO DENOMINAZIONE (n. 5378.1/2013)

Situazione degli intestati dal 03/02/2006

N.	DATI ANAGRAFICI	CODICE FISCALE	DIRITTI E ONERI REALI
1	DEMANIO PUBBLICO DELLO STATO RAMO MARINA MERCANTILE con sede in ROMA	06340981007	(1) Proprieta' per 1000/1000 fino al 19/03/2013

DATI DERIVANTI DA COSTITUZIONE del 03/02/2006 protocollo n. CS0023094 in atti dal 03/02/2006 Registrazione: COSTITUZIONE (n. 490.1/2006)

Unità immobiliari n. 1



A G E N Z I A D E L D E M A N I O

Direzione Regionale Calabria



Direzione Provinciale di Cosenza
Ufficio Provinciale - Territorio
Servizi Catastali

Visura storica per immobile

Situazione degli atti informatizzati dall'impianto meccanografico al 22/05/2018

Data: 22/05/2018 - Ora: 14.51.16 Fine

Visura n.: T249799 Pag: 2

Visura telematica esente per fini istituzionali

* Codice Fiscale Validato in Anagrafe Tributaria



AGENZIA DEL DEMANIO

Direzione Regionale Calabria



Direzione Provinciale di Cosenza
Ufficio Provinciale - Territorio
Servizi Catastali

Visura storica per immobile

Situazione degli atti informatizzati dall'impianto meccanografico al 22/05/2018

Data: 22/05/2018 - Ora: 14.51.49 Segue

Visura n.: T250035 Pag: 1

Dati della richiesta	Comune di CORIGLIANO CALABRO (Codice: D005) Provincia di COSENZA
Catasto Fabbricati	Foglio: 52 Particella: 319 Sub.: 7

INTESTATO

1	DEMANIO PUBBLICO DELLO STATO RAMO MARINA MERCANTILE con sede in ROMA	06340981007*	(1) Proprieta' per 1000/1000
---	--	--------------	------------------------------

Unità immobiliare dal 09/11/2015

N.	DATI IDENTIFICATIVI				DATI DI CLASSAMENTO							DATI DERIVANTI DA
	Sezione	Foglio	Particella	Sub	Zona	Micro	Categoria	Classe	Consistenza	Superficie	Rendita	
1	Urbana	52	319	7	3	Zona	A/10	U	7,5 vani	Totale: 325 m ²	Euro 1.026,46	Variazione del 09/11/2015 - Inscrittura in visura dei dati di superficie.
Indirizzo		CONTRADA TORRICELLA INFERIORE SNC piano: 1-2;										
Annotazioni		Classamento e rendita validati (D.M. 701/94)										

Situazione dell'unità immobiliare dal 17/03/2014

N.	DATI IDENTIFICATIVI				DATI DI CLASSAMENTO							DATI DERIVANTI DA
	Sezione	Foglio	Particella	Sub	Zona	Micro	Categoria	Classe	Consistenza	Superficie	Rendita	
1	Urbana	52	319	7	3	Zona	A/10	U	7,5 vani		Euro 1.026,46	VARIAZIONE NEL CLASSAMENTO del 17/03/2014 protocollo n. CS0043870 in atti dal 17/03/2014 VARIAZIONE DI CLASSAMENTO (n. 6340.1/2014)
Indirizzo		CONTRADA TORRICELLA INFERIORE SNC piano: 1-2;										
Annotazioni		Classamento e rendita validati (D.M. 701/94)										

Situazione dell'unità immobiliare dal 19/03/2013

N.	DATI IDENTIFICATIVI				DATI DI CLASSAMENTO							DATI DERIVANTI DA
	Sezione	Foglio	Particella	Sub	Zona	Micro	Categoria	Classe	Consistenza	Superficie	Rendita	
1	Urbana	52	319	7	3	Zona	A/10	U	7,5 vani		Euro 1.026,46	VARIAZIONE del 19/03/2013 protocollo n. CS0053114 in atti dal 19/03/2013 DIVISIONE- CAMBIO DESTINAZIONE D'USO (n. 6854.1/2013)
Indirizzo		CONTRADA TORRICELLA INFERIORE SNC piano: 1-2;										
Annotazioni		classamento e rendita proposti (D.M. 701/94)										

Segue

Situazione degli intestati dal 19/03/2013

N.	DATI ANAGRAFICI	CODICE FISCALE	DIRITTI E ONERI REALI
1	DEMANIO PUBBLICO DELLO STATO RAMO MARINA MERCANTILE con sede in ROMA	06340981007	(1) Proprieta' per 1000/1000
DATI DERIVANTI DA		VARIAZIONE del 19/03/2013 protocollo n. CS0053114 in atti dal 19/03/2013 Registrazione: DIVISIONE-CAMBIO DESTINAZIONE D'USO (n. 6854.1/2013)	

Situazione dell'unità immobiliare che ha originato il precedente dal 04/05/2006

N.	DATI IDENTIFICATIVI				DATI DI CLASSAMENTO							DATI DERIVANTI DA
	Sezione	Foglio	Particella	Sub	Zona	Micro	Categoria	Classe	Consistenza	Superficie	Rendita	
1	Urbana	52	319	1	3	Zona	E/1				Euro 52.384,00	VARIAZIONE NEL CLASSAMENTO del 04/05/2006 protocollo n. CS0093753 in atti dal 04/05/2006 VARIAZIONE DI CLASSAMENTO (n. 8881.1/2006)
Indirizzo		PORTO DI CORIGLIANO CALABRO SNC piano: T-1-2;										
Notifica		CS0094480/2006 Partita - Mod.58 -										
Annotazioni		classamento e rendita rettificati (d.m. 701/94)										

Situazione dell'unità immobiliare dal 03/02/2006

N.	DATI IDENTIFICATIVI				DATI DI CLASSAMENTO							DATI DERIVANTI DA
	Sezione	Foglio	Particella	Sub	Zona	Micro	Categoria	Classe	Consistenza	Superficie	Rendita	
1	Urbana	52	319	1	3	Zona	E/1				Euro 22.821,00	COSTITUZIONE del 03/02/2006 protocollo n. CS0023094 in atti dal 03/02/2006 COSTITUZIONE (n. 490.1/2006)
Indirizzo		PORTO DI CORIGLIANO CALABRO SNC piano: T-1-2;										
Annotazioni		classamento e rendita proposti (D.M. 701/94)										

Situazione degli intestati dal 19/03/2013

N.	DATI ANAGRAFICI	CODICE FISCALE	DIRITTI E ONERI REALI
1	DEMANIO PUBBLICO DELLO STATO RAMO MARINA MERCANTILE con sede in ROMA	06340981007	(1) Proprieta' per 1000/1000 fino al 19/03/2013
DATI DERIVANTI DA		RETTIFICA DI INTESTAZIONE ALL'ATTUALITA' del 19/03/2013 protocollo n. CS0053106 in atti dal 19/03/2013 Registrazione: Sede: CAMBIO DENOMINAZIONE (n. 5378.1/2013)	

Situazione degli intestati dal 03/02/2006

N.	DATI ANAGRAFICI	CODICE FISCALE	DIRITTI E ONERI REALI
1	DEMANIO PUBBLICO DELLO STATO RAMO MARINA con sede in ROMA	06340981007	(1) Proprieta' per 1000/1000 fino al 19/03/2013
DATI DERIVANTI DA		COSTITUZIONE del 03/02/2006 protocollo n. CS0023094 in atti dal 03/02/2006 Registrazione: COSTITUZIONE (n. 490.1/2006)	

Unità immobiliari n. 1



A G E N Z I A D E L D E M A N I O

Direzione Regionale Calabria



Direzione Provinciale di Cosenza
Ufficio Provinciale - Territorio
Servizi Catastali

Visura storica per immobile

Situazione degli atti informatizzati dall'impianto meccanografico al 22/05/2018

Data: 22/05/2018 - Ora: 14.51.50 Fine

Visura n.: T250035 Pag: 2

Visura telematica esente per fini istituzionali

* Codice Fiscale Validato in Anagrafe Tributaria



AGENZIA DEL DEMANIO

Direzione Regionale Calabria



Direzione Provinciale di Cosenza
Ufficio Provinciale - Territorio
Servizi Catastali

Visura storica per immobile

Situazione degli atti informatizzati dall'impianto meccanografico al 22/05/2018

Data: 22/05/2018 - Ora: 14.52.27 Segue

Visura n.: T250308 Pag: 1

Dati della richiesta	Comune di CORIGLIANO CALABRO (Codice: D005) Provincia di COSENZA
Catasto Fabbricati	Foglio: 52 Particella: 319 Sub.: 8

INTESTATO

1	DEMANIO PUBBLICO DELLO STATO RAMO MARINA MERCANTILE con sede in ROMA	06340981007*	(1) Proprieta' per 1000/1000
---	--	--------------	------------------------------

Unità immobiliare dal 17/03/2014

N.	DATI IDENTIFICATIVI				DATI DI CLASSAMENTO							DATI DERIVANTI DA
	Sezione	Foglio	Particella	Sub	Zona	Micro	Categoria	Classe	Consistenza	Superficie	Rendita	
1	Urbana	52	319	8	Cens. 3	Zona	A/10	U	5 vani	Catastale	Euro 684,31	VARIAZIONE NEL CLASSAMENTO del 17/03/2014 protocollo n. CS0043870 in atti dal 17/03/2014 VARIAZIONE DI CLASSAMENTO (n. 6340.1/2014)
Indirizzo		CONTRADA TORRICELLA INFERIORE SNC piano: 1-2;										
Annotazioni		Classamento e rendita validati (D.M. 701/94)										

Situazione dell'unità immobiliare dal 19/03/2013

N.	DATI IDENTIFICATIVI				DATI DI CLASSAMENTO							DATI DERIVANTI DA
	Sezione	Foglio	Particella	Sub	Zona	Micro	Categoria	Classe	Consistenza	Superficie	Rendita	
1	Urbana	52	319	8	Cens. 3	Zona	A/10	U	5 vani	Catastale	Euro 684,31	VARIAZIONE del 19/03/2013 protocollo n. CS0053114 in atti dal 19/03/2013 DIVISIONE- CAMBIO DESTINAZIONE D'USO (n. 6854.1/2013)
Indirizzo		CONTRADA TORRICELLA INFERIORE SNC piano: 1-2;										
Annotazioni		classamento e rendita proposti (D.M. 701/94)										

Situazione degli intestati dal 19/03/2013

N.	DATI ANAGRAFICI	CODICE FISCALE	DIRITTI E ONERI REALI
1	DEMANIO PUBBLICO DELLO STATO RAMO MARINA MERCANTILE con sede in ROMA	06340981007	(1) Proprieta' per 1000/1000
DATI DERIVANTI DA		VARIAZIONE del 19/03/2013 protocollo n. CS0053114 in atti dal 19/03/2013 Registrazione: DIVISIONE-CAMBIO DESTINAZIONE D'USO (n. 6854.1/2013)	



Direzione Provinciale di Cosenza
Ufficio Provinciale - Territorio
Servizi Catastali

Visura storica per immobile

Situazione degli atti informatizzati dall'impianto meccanografico al 22/05/2018

Data: 22/05/2018 - Ora: 14.52.27 Segue

Visura n.: T250308 Pag: 2

Situazione dell'unità immobiliare che ha originato il precedente dal 04/05/2006

N.	DATI IDENTIFICATIVI				DATI DI CLASSAMENTO							DATI DERIVANTI DA	
	Sezione	Foglio	Particella	Sub	Zona	Micro	Categoria	Classe	Consistenza	Superficie	Rendita		
1	Urbana	52	319	1	Cens. 3	Zona	E/1			Catastale	Euro 52.384,00	VARIAZIONE NEL CLASSAMENTO del 04/05/2006 protocollo n. CS0093753 in atti dal 04/05/2006 VARIAZIONE DI CLASSAMENTO (n. 8881.1/2006)	
Indirizzo		PORTO DI CORIGLIANO CALABRO SNC piano: T-1-2;											
Notifica		CS0094480/2006				Partita		-		Mod.58		-	
Annotazioni		classamento e rendita rettificati (d.m. 701/94)											

Situazione dell'unità immobiliare dal 03/02/2006

N.	DATI IDENTIFICATIVI				DATI DI CLASSAMENTO							DATI DERIVANTI DA
	Sezione	Foglio	Particella	Sub	Zona	Micro	Categoria	Classe	Consistenza	Superficie	Rendita	
1	Urbana	52	319	1	Cens. 3	Zona	E/1			Catastale	Euro 22.821,00	COSTITUZIONE del 03/02/2006 protocollo n. CS0023094 in atti dal 03/02/2006 COSTITUZIONE (n. 490.1/2006)
Indirizzo		PORTO DI CORIGLIANO CALABRO SNC piano: T-1-2;										
Annotazioni		classamento e rendita proposti (D.M. 701/94)										

Situazione degli intestati dal 19/03/2013

N.	DATI ANAGRAFICI	CODICE FISCALE	DIRITTI E ONERI REALI
1	DEMANIO PUBBLICO DELLO STATO RAMO MARINA MERCANTILE con sede in ROMA	06340981007	(1) Proprieta' per 1000/1000 fino al 19/03/2013
DATI DERIVANTI DA		RETTIFICA DI INTESTAZIONE ALL'ATTUALITA' del 19/03/2013 protocollo n. CS0053106 in atti dal 19/03/2013 Registrazione: Sede: CAMBIO DENOMINAZIONE (n. 5378.1/2013)	

Situazione degli intestati dal 03/02/2006

N.	DATI ANAGRAFICI	CODICE FISCALE	DIRITTI E ONERI REALI
1	DEMANIO PUBBLICO DELLO STATO RAMO MARINA con sede in ROMA	06340981007	(1) Proprieta' per 1000/1000 fino al 19/03/2013
DATI DERIVANTI DA		COSTITUZIONE del 03/02/2006 protocollo n. CS0023094 in atti dal 03/02/2006 Registrazione: COSTITUZIONE (n. 490.1/2006)	



A G E N Z I A D E L D E M A N I O

Direzione Regionale Calabria



Direzione Provinciale di Cosenza
Ufficio Provinciale - Territorio
Servizi Catastali

Visura storica per immobile

Situazione degli atti informatizzati dall'impianto meccanografico al 22/05/2018

Data: 22/05/2018 - Ora: 14.52.27 Fine

Visura n.: T250308 Pag: 3

Visura telematica esente per fini istituzionali

* Codice Fiscale Validato in Anagrafe Tributaria



AGENZIA DEL DEMANIO

Direzione Regionale Calabria



Direzione Provinciale di Cosenza
Ufficio Provinciale - Territorio
Servizi Catastali

Visura storica per immobile

Situazione degli atti informatizzati dall'impianto meccanografico al 22/05/2018

Data: 22/05/2018 - Ora: 14.53.07 Segue

Visura n.: T250607 Pag: 1

Dati della richiesta	Comune di CORIGLIANO CALABRO (Codice: D005) Provincia di COSENZA
Catasto Fabbricati	Foglio: 52 Particella: 319 Sub.: 9

Bene comune non censibile dal 19/03/2013

N.	DATI IDENTIFICATIVI				DATI DI CLASSAMENTO							DATI DERIVANTI DA	
	Sezione Urbana	Foglio	Particella	Sub	Zona Cens.	Micro Zona	Categoria	Classe	Consistenza	Superficie Catastale	Rendita		
1		52	319	9									VARIAZIONE del 19/03/2013 protocollo n. CS0053114 in atti dal 19/03/2013 DIVISIONE- CAMBIO DESTINAZIONE D'USO (n. 6854.1/2013)
Indirizzo		CONTRADA TORRICELLA INFERIORE SNC piano: T;											

Situazione dell'unità immobiliare che ha originato il precedente dal 04/05/2006

N.	DATI IDENTIFICATIVI				DATI DI CLASSAMENTO							DATI DERIVANTI DA
	Sezione Urbana	Foglio	Particella	Sub	Zona Cens.	Micro Zona	Categoria	Classe	Consistenza	Superficie Catastale	Rendita	
1		52	319	1	3		E/1				Euro 52.384,00	VARIAZIONE NEL CLASSAMENTO del 04/05/2006 protocollo n. CS0093753 in atti dal 04/05/2006 VARIAZIONE DI CLASSAMENTO (n. 8881.1/2006)
Indirizzo		PORTO DI CORIGLIANO CALABRO SNC piano: T1-2;										
Notifica		CS0094480/2006			Partita		-		Mod.58		-	
Annotazioni		classamento e rendita rettificati (d.m. 701/94)										

Situazione dell'unità immobiliare dal 03/02/2006

N.	DATI IDENTIFICATIVI				DATI DI CLASSAMENTO							DATI DERIVANTI DA
	Sezione Urbana	Foglio	Particella	Sub	Zona Cens.	Micro Zona	Categoria	Classe	Consistenza	Superficie Catastale	Rendita	
1		52	319	1	3		E/1				Euro 22.821,00	COSTITUZIONE del 03/02/2006 protocollo n. CS0023094 in atti dal 03/02/2006 COSTITUZIONE (n. 490.1/2006)
Indirizzo		PORTO DI CORIGLIANO CALABRO SNC piano: T1-2;										
Annotazioni		classamento e rendita proposti (D.M. 701/94)										

Fine

Situazione degli intestati dal 19/03/2013

N.	DATI ANAGRAFICI	CODICE FISCALE	DIRITTI E ONERI REALI
1	DEMANIO PUBBLICO DELLO STATO RAMO MARINA MERCANTILE con sede in ROMA	06340981007	(1) Proprieta' per 1000/1000 fino al 19/03/2013
DATI DERIVANTI DA		RETTIFICA DI INTESTAZIONE ALL'ATTUALITA' del 19/03/2013 protocollo n. CS0053106 in atti dal 19/03/2013 Registrazione: Sede: CAMBIO DENOMINAZIONE (n. 5378.1/2013)	

Situazione degli intestati dal 03/02/2006

N.	DATI ANAGRAFICI	CODICE FISCALE	DIRITTI E ONERI REALI
1	DEMANIO PUBBLICO DELLO STATO RAMO MARINA con sede in ROMA	06340981007	(1) Proprieta' per 1000/1000 fino al 19/03/2013
DATI DERIVANTI DA		COSTITUZIONE del 03/02/2006 protocollo n. CS0023094 in atti dal 03/02/2006 Registrazione: COSTITUZIONE (n. 490.1/2006)	

Unità immobiliari n. 1

Visura telematica esente per fini istituzionali

* Codice Fiscale Validato in Anagrafe Tributaria



AGENZIA DEL DEMANIO

Direzione Regionale Calabria



Direzione Provinciale di Cosenza
Ufficio Provinciale - Territorio
Servizi Catastali

Visura storica per immobile

Situazione degli atti informatizzati dall'impianto meccanografico al 22/05/2018

Data: 22/05/2018 - Ora: 14.53.40 Segue

Visura n.: T250883 Pag: 1

Dati della richiesta	Comune di CORIGLIANO CALABRO (Codice: D005)
Catasto Fabbricati	Provincia di COSENZA Foglio: 52 Particella: 319 Sub.: 10

Bene comune non censibile dal 19/03/2013

N.	DATI IDENTIFICATIVI				DATI DI CLASSAMENTO							DATI DERIVANTI DA	
	Sezione	Foglio	Particella	Sub	Zona Cens.	Micro Zona	Categoria	Classe	Consistenza	Superficie Catastale	Rendita		
1	Urbana	52	319	10									VARIAZIONE del 19/03/2013 protocollo n. CS0053114 in atti dal 19/03/2013 DIVISIONE- CAMBIO DESTINAZIONE D'USO (n. 6854.1/2013)
Indirizzo		CONTRADA TORRICELLA INFERIORE SNC piano: T-1-2;											

Situazione dell'unità immobiliare che ha originato il precedente dal 04/05/2006

N.	DATI IDENTIFICATIVI				DATI DI CLASSAMENTO							DATI DERIVANTI DA
	Sezione	Foglio	Particella	Sub	Zona Cens.	Micro Zona	Categoria	Classe	Consistenza	Superficie Catastale	Rendita	
1	Urbana	52	319	1	3		E/1				Euro 52.384,00	VARIAZIONE NEL CLASSAMENTO del 04/05/2006 protocollo n. CS0093753 in atti dal 04/05/2006 VARIAZIONE DI CLASSAMENTO (n. 8881.1/2006)
Indirizzo		PORTO DI CORIGLIANO CALABRO SNC piano: T-1-2;										
Notifica		CS0094480/2006		Partita		-		Mod.58		-		
Annotazioni		classamento e rendita rettificati (d.m. 701/94)										

Situazione dell'unità immobiliare dal 03/02/2006

N.	DATI IDENTIFICATIVI				DATI DI CLASSAMENTO							DATI DERIVANTI DA
	Sezione	Foglio	Particella	Sub	Zona Cens.	Micro Zona	Categoria	Classe	Consistenza	Superficie Catastale	Rendita	
1	Urbana	52	319	1	3		E/1				Euro 22.821,00	COSTITUZIONE del 03/02/2006 protocollo n. CS0023094 in atti dal 03/02/2006 COSTITUZIONE (n. 490.1/2006)
Indirizzo		, PORTO DI CORIGLIANO CALABRO SNC piano: T-1-2;										
Annotazioni		classamento e rendita proposti (D.M. 701/94)										

Fine

Situazione degli intestati dal 19/03/2013

N.	DATI ANAGRAFICI	CODICE FISCALE	DIRITTI E ONERI REALI
1	DEMANIO PUBBLICO DELLO STATO RAMO MARINA MERCANTILE con sede in ROMA	06340981007	(1) Proprieta' per 1000/1000 fino al 19/03/2013
DATI DERIVANTI DA		RETTIFICA DI INTESTAZIONE ALL'ATTUALITA' del 19/03/2013 protocollo n. CS0053106 in atti dal 19/03/2013 Registrazione: Sede: CAMBIO DENOMINAZIONE (n. 5378.1/2013)	

Situazione degli intestati dal 03/02/2006

N.	DATI ANAGRAFICI	CODICE FISCALE	DIRITTI E ONERI REALI
1	DEMANIO PUBBLICO DELLO STATO RAMO MARINA con sede in ROMA	06340981007	(1) Proprieta' per 1000/1000 fino al 19/03/2013
DATI DERIVANTI DA		COSTITUZIONE del 03/02/2006 protocollo n. CS0023094 in atti dal 03/02/2006 Registrazione: COSTITUZIONE (n. 490.1/2006)	

Unità immobiliari n. 1

Visura telematica esente per fini istituzionali

* Codice Fiscale Validato in Anagrafe Tributaria



AGENZIA DEL DEMANIO

Direzione Regionale Calabria



Direzione Provinciale di Cosenza
Ufficio Provinciale - Territorio
Servizi Catastali

Visura storica per immobile

Situazione degli atti informatizzati dall'impianto meccanografico al 22/05/2018

Data: 22/05/2018 - Ora: 14.54.21 Segue

Visura n.: T251205 Pag: 1

Dati della richiesta	Comune di CORIGLIANO CALABRO (Codice: D005) Provincia di COSENZA
Catasto Fabbricati	Foglio: 52 Particella: 319 Sub.: 11

Bene comune non censibile dal 19/03/2013

N.	DATI IDENTIFICATIVI				DATI DI CLASSAMENTO							DATI DERIVANTI DA	
	Sezione	Foglio	Particella	Sub	Zona	Micro	Categoria	Classe	Consistenza	Superficie	Rendita		
1	Urbana	52	319	11	Cens.	Zona					Catastale		VARIAZIONE del 19/03/2013 protocollo n. CS0053114 in atti dal 19/03/2013 DIVISIONE- CAMBIO DESTINAZIONE D'USO (n. 6854.1/2013)
Indirizzo		CONTRADA TORRICELLA INFERIORE SNC piano: T;											

Situazione dell'unità immobiliare che ha originato il precedente dal 04/05/2006

N.	DATI IDENTIFICATIVI				DATI DI CLASSAMENTO							DATI DERIVANTI DA
	Sezione	Foglio	Particella	Sub	Zona	Micro	Categoria	Classe	Consistenza	Superficie	Rendita	
1	Urbana	52	319	1	3		E/1				Euro 52.384,00	VARIAZIONE NEL CLASSAMENTO del 04/05/2006 protocollo n. CS0093753 in atti dal 04/05/2006 VARIAZIONE DI CLASSAMENTO (n. 8881.1/2006)
Indirizzo		PORTO DI CORIGLIANO CALABRO SNC piano: T-1-2;										
Notifica		CS0094480/2006		Partita		-		Mod.58		-		
Annotazioni		classamento e rendita rettificati (d.m. 701/04)										

Situazione dell'unità immobiliare dal 03/02/2006

N.	DATI IDENTIFICATIVI				DATI DI CLASSAMENTO							DATI DERIVANTI DA
	Sezione	Foglio	Particella	Sub	Zona	Micro	Categoria	Classe	Consistenza	Superficie	Rendita	
1	Urbana	52	319	1	3		E/1				Euro 22.821,00	COSTITUZIONE del 03/02/2006 protocollo n. CS0023094 in atti dal 03/02/2006 COSTITUZIONE (n. 490.1/2006)
Indirizzo		, PORTO DI CORIGLIANO CALABRO SNC piano: T-1-2;										

Annotazioni	classamento e rendita proposti (D.M. 701/04)	Fine
-------------	--	------

Situazione degli intestati dal 19/03/2013

N.	DATI ANAGRAFICI	CODICE FISCALE	DIRITTI E ONERI REALI
1	DEMANIO PUBBLICO DELLO STATO RAMO MARINA MERCANTILE con sede in ROMA	06340981007	(1) Proprieta' per 1000/1000 fino al 19/03/2013
DATI DERIVANTI DA		RETTIFICA DI INTESTAZIONE ALL'ATTUALITA' del 19/03/2013 protocollo n. CS0053106 in atti dal 19/03/2013 Registrazione: Sede: CAMBIO DENOMINAZIONE (n. 5378.1/2013)	

Situazione degli intestati dal 03/02/2006

N.	DATI ANAGRAFICI	CODICE FISCALE	DIRITTI E ONERI REALI
1	DEMANIO PUBBLICO DELLO STATO RAMO MARINA con sede in ROMA	06340981007	(1) Proprieta' per 1000/1000 fino al 19/03/2013
DATI DERIVANTI DA		COSTITUZIONE del 03/02/2006 protocollo n. CS0023094 in atti dal 03/02/2006 Registrazione: COSTITUZIONE (n. 490.1/2006)	

Unità immobiliari n. 1

Visura telematica esente per fini istituzionali

* Codice Fiscale Validato in Anagrafe Tributaria



A G E N Z I A D E L D E M A N I O

Direzione Regionale Calabria

Allegato b) DOCUMENTAZIONE FOTOGRAFICA

