



AGENZIA DEL DEMANIO

Direzione Regionale Calabria

FASCICOLO DELL'IMMOBILE

Direzione Regionale Calabria

VVB0095



DATI GENERALI		
DENOMINAZIONE DEL COMPENDIO	CODICE SCHEDA	CODICE FABBRICATO
Centro Polifunzionale Villa Vittoria	VVB0095	VV0317001 SALA CONFERENZE

REGIONE	PROVINCIA	COMUNE	INDIRIZZO	GEOLOCALIZZAZIONE
Calabria	Vibo Valentia	Mongiana	Via Roma	38.515810, 16317212

INDIVIDUAZIONE DEL BENE SU ORTOFOTO



DATI CATASTALI DEL BENE (CATASTO TERRENI)		
FOGLIO	PARTICELLA	SUBALTERNO
1	126	

VV0317001 FABBRICATO 1 SALA CONFERENZE				
SUPERFICIE LORDA m ²	VOLUME m ³ (~)	IMMOBILE CIELO TERRA SI/NO	TECNOLOGIA COSTRUTTIVA	AGIBILITA'
320,00	(*)	SI	LEGNO	N.D.

(*) Il volume dell'intero compendio è pari a 25.087 m³ (determinato dalla visura catastale)

Planimetria

Capannone in legno Sala Conferenze

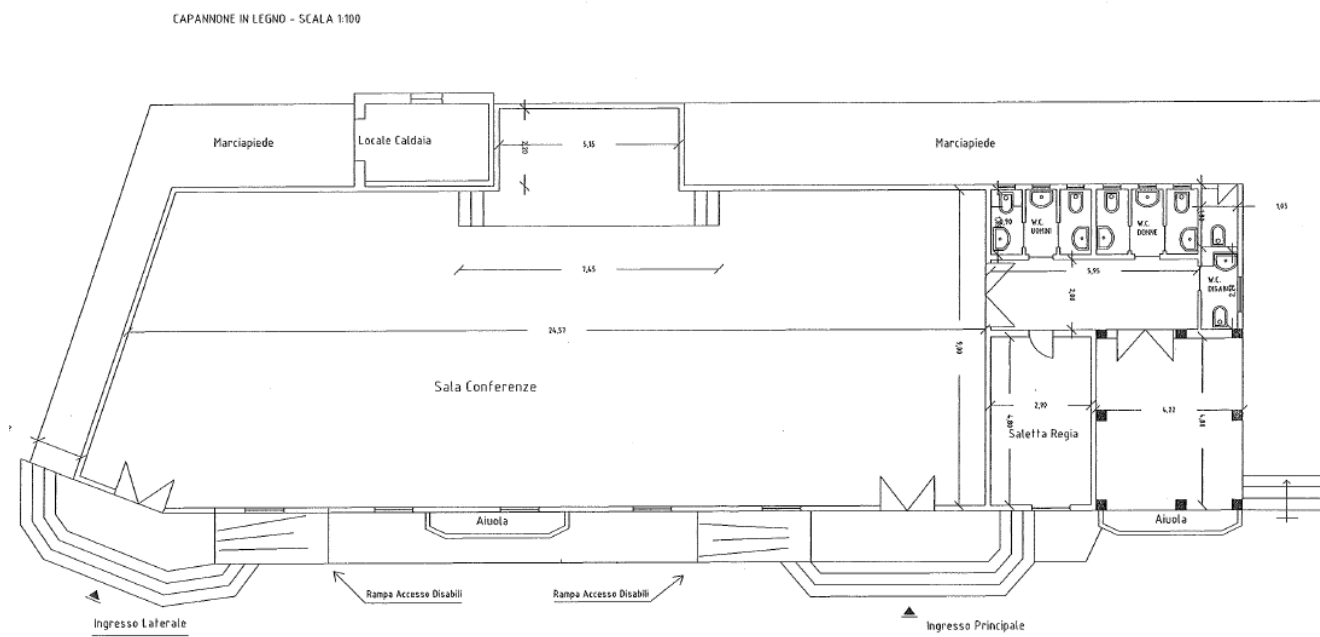

DATI GENERALI		
DENOMINAZIONE DEL COMPENDIO	CODICE SCHEDA	CODICE FABBRICATI
Centro Polifunzionale Villa Vittoria	VVB0095	VV0317002 STRUTTURA PER CAVALLI

REGIONE	PROVINCIA	COMUNE	INDIRIZZO	GEOLOCALIZZAZIONE
Calabria	Vibo Valentia	Mongiana	Via Roma	38.515810, 16317212

INDIVIDUAZIONE DEL BENE SU ORTOFOTO



DATI CATASTALI DEL BENE (CATASTO TERRENI)		
FOGLIO	PARTICELLA	SUBALTERNO
1	127	

SUPERFICIE LORDA m ²	VOLUME m ³ (~)	IMMOBILE CIELO TERRA SI/NO	TECNOLOGIA COSTRUTTIVA	AGIBILITA'
90,00	*	SI	LEGNO	N.D.

() Il volume dell'intero compendio è pari a 25.087 m³ (determinato dalla visura catastale)*

Planimetria

n.d.

DATI GENERALI		
DENOMINAZIONE DEL COMPENDIO	CODICE SCHEDA	CODICE FABBRICATI
Centro Polifunzionale Villa Vittoria	VVB0095	VV0317003 DEPOSITO IN LEGNO

REGIONE	PROVINCIA	COMUNE	INDIRIZZO	GEOLOCALIZZAZIONE
Calabria	Vibo Valentia	Mongiana	Via Roma	38.515810, 16317212

INDIVIDUAZIONE DEL BENE SU ORTOFOTO



DATI CATASTALI DEL BENE (CATASTO TERRENI)		
FOGLIO	PARTICELLA	SUBALTERNO
1	128	

SUPERFICIE LORDA m²	VOLUME m³ (~)	IMMOBILE CIELO TERRA SI/NO	TECNOLOGIA COSTRUTTIVA	AGIBILITA'
40,00	(*)	SI	LEGNO	N.D.

() Il volume dell'intero compendio è pari a 25.087 m³ (determinato dalla visura catastale)*

Planimetrie

n.d.

ù

DATI GENERALI		
DENOMINAZIONE DEL COMPENDIO	CODICE SCHEDA	CODICE FABBRICATI
Centro Polifunzionale Villa Vittoria	VVB0095	VV0317004 CHIESA

REGIONE	PROVINCIA	COMUNE	INDIRIZZO	GEOLOCALIZZAZIONE
Calabria	Vibo Valentia	Mongiana	Via Roma	38.515810, 16317212

INDIVIDUAZIONE DEL BENE SU ORTOFOTO



DATI CATASTALI DEL BENE (CATASTO TERRENI)		
FOGLIO	PARTICELLA	SUBALTERNO
1	177	

SUPERFICIE LORDA m ²	VOLUME m ³ (~)	IMMOBILE CIELO TERRA SI/NO	TECNOLOGIA COSTRUTTIVA	AGIBILITA'
85,00	*	SI	LEGNO	N.D.

(* Il volume dell'intero compendio è pari a 25.087 m³ (determinato dalla visura catastale)

Planimetrie

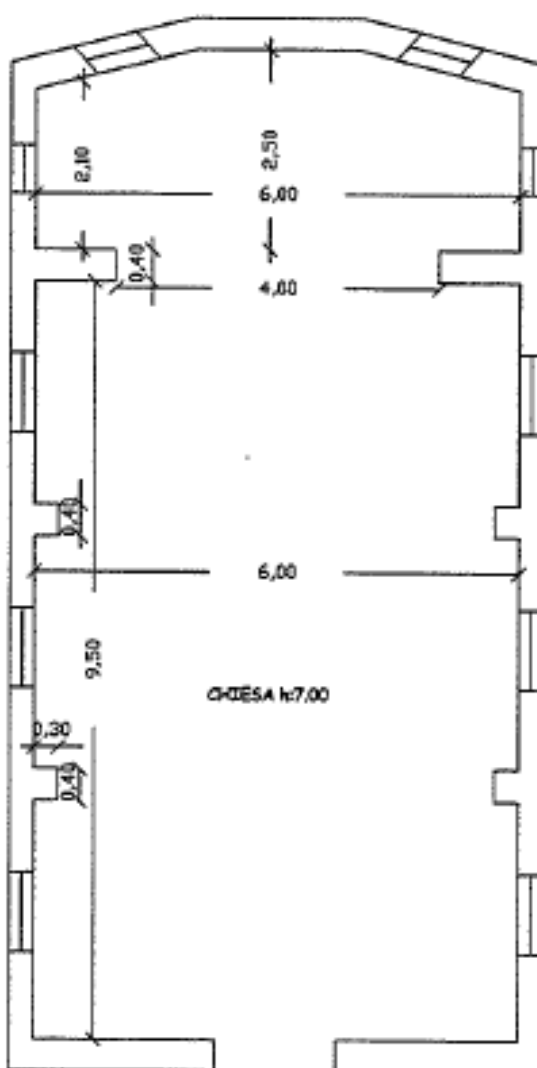

DATI GENERALI		
DENOMINAZIONE DEL COMPENDIO	CODICE SCHEDA	CODICE FABBRICATI
Centro Polifunzionale Villa Vittoria	VVB0095	VV0317005 EX SCUDERIA

REGIONE	PROVINCIA	COMUNE	INDIRIZZO	GEOLOCALIZZAZIONE
Calabria	Vibo Valentia	Mongiana	Via Roma	38.515810, 16317212

INDIVIDUAZIONE DEL BENE SU ORTOFOTO



DATI CATASTALI DEL BENE (CATASTO TERRENI)		
FOGLIO	PARTICELLA	SUBALTERNO
1	184 – 185 (area)	

SUPERFICIE LORDA m ²	VOLUME m ³ (~)	IMMOBILE CIELO TERRA SI/NO	TECNOLOGIA COSTRUTTIVA	AGIBILITA'
335,00	*	SI	MURATURA	N.D.

(* Il volume dell'intero compendio è pari a 25.087 m³ (determinato dalla visura catastale)

Planimetria

METTERE DA DWG PIANTA PIANO TERRA (Ex scuderia) Laboratori e Magazzini

PIANTA PIANO PRIMO ESISTENTE - SCALA 1:100

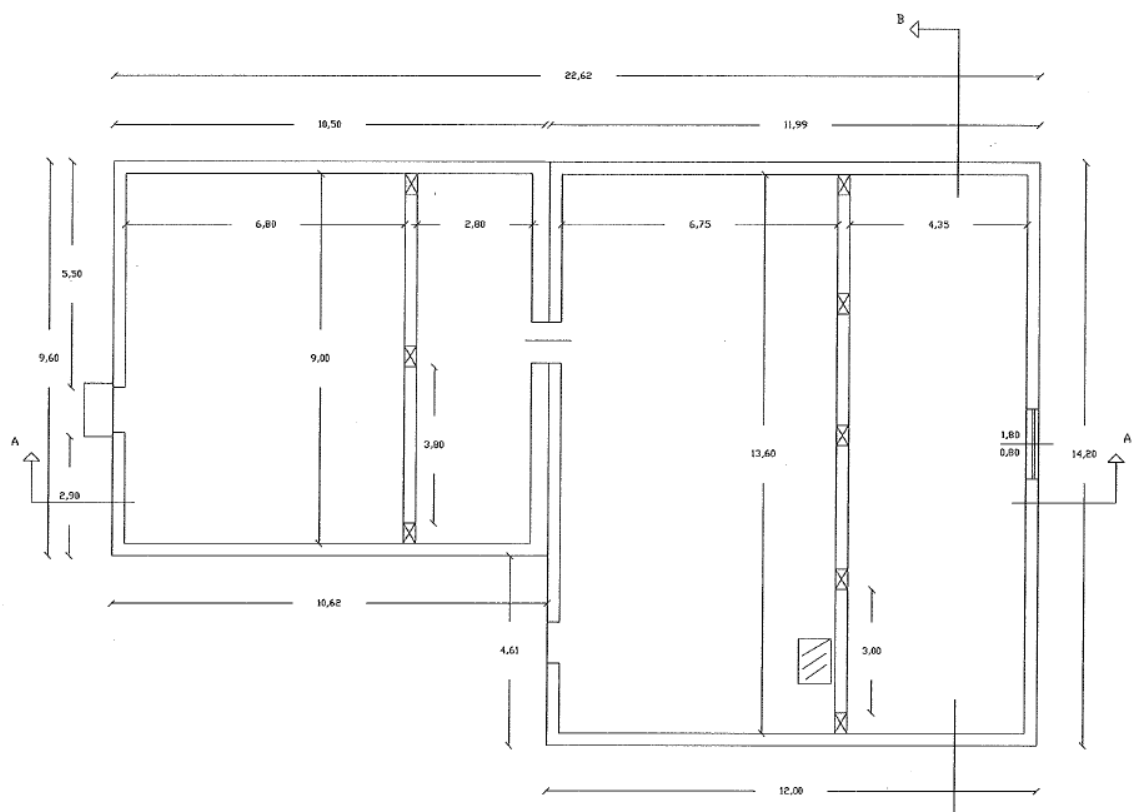

DATI GENERALI		
DENOMINAZIONE DEL COMPENDIO	CODICE SCHEDA	CODICE FABBRICATI
Centro Polifunzionale Villa Vittoria	VVB0095	VV0317006 RIMESSA AUTOMEZZI

REGIONE	PROVINCIA	COMUNE	INDIRIZZO	GEOLOCALIZZAZIONE
Calabria	Vibo Valentia	Mongiana	Via Roma	38.515810, 16317212

INDIVIDUAZIONE DEL BENE SU ORTOFOTO



DATI CATASTALI DEL BENE (CATASTO TERRENI)		
FOGLIO	PARTICELLA	SUBALTERNO
1	135 (area) - 136	

SUPERFICIE LORDA m ²	VOLUME m ³ (~)	IMMOBILE CIELO TERRA SI/NO	TECNOLOGIA COSTRUTTIVA	AGIBILITA'
980,00	*	SI	LEGNO/MURATURA	N.D.

Planimetria

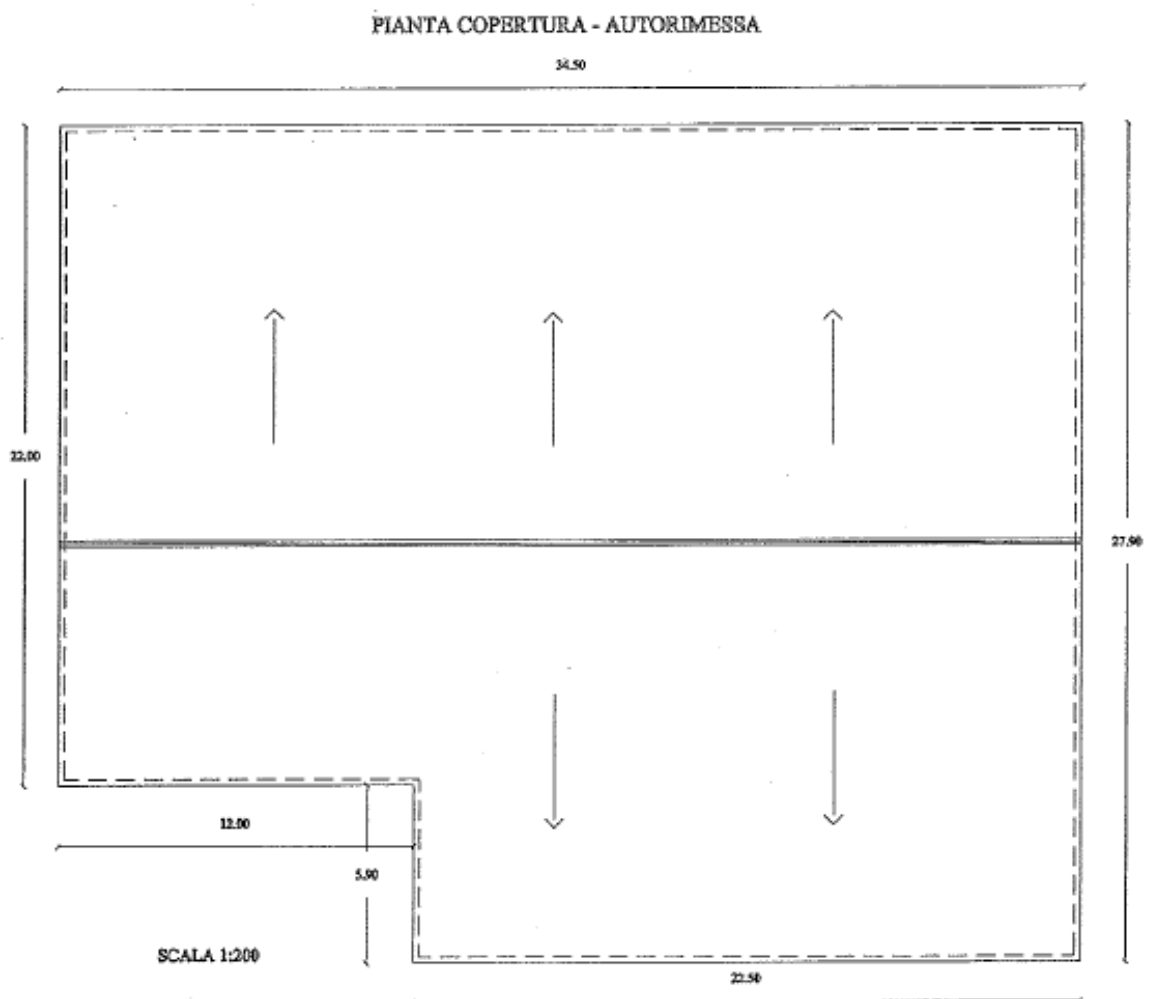

DATI GENERALI		
DENOMINAZIONE DEL COMPENDIO	CODICE SCHEDA	CODICE FABBRICATI
Centro Polifunzionale Villa Vittoria	VVB0095	VV0317007 ALLOGGI AGENTI

REGIONE	PROVINCIA	COMUNE	INDIRIZZO	GEOLOCALIZZAZIONE
Calabria	Vibo Valentia	Mongiana	Via Roma	38.515810, 16317212

INDIVIDUAZIONE DEL BENE SU ORTOFOTO



DATI CATASTALI DEL BENE (CATASTO TERRENI)		
FOGLIO	PARTICELLA	SUBALTERNO
1	137	

SUPERFICIE LORDA m²	VOLUME m³ (~)	IMMOBILE CIELO TERRA SI/NO	TECNOLOGIA COSTRUTTIVA	AGIBILITA'
640,00	*	SI	MURATURA	N.D.

Planimetrie

n.d.

DATI GENERALI		
DENOMINAZIONE DEL COMPENDIO	CODICE SCHEDA	CODICE FABBRICATI
Centro Polifunzionale Villa Vittoria	VVB0095	VV0317008 OPIFICIO DEPOSITO

REGIONE	PROVINCIA	COMUNE	INDIRIZZO	GEOLOCALIZZAZIONE
Calabria	Vibo Valentia	Mongiana	Via Roma	38.515810, 16317212

INDIVIDUAZIONE DEL BENE SU ORTOFOTO



DATI CATASTALI DEL BENE (CATASTO TERRENI)		
FOGLIO	PARTICELLA	SUBALTERNO
1	133 - 134	

SUPERFICIE LORDA m ²	VOLUME m ³ (~)	IMMOBILE CIELO TERRA SI/NO	TECNOLOGIA COSTRUTTIVA	AGIBILITA'
180,00	*	SI	MURATURA	N.D.

Planimetrie

PIANO TERRA
pila 134

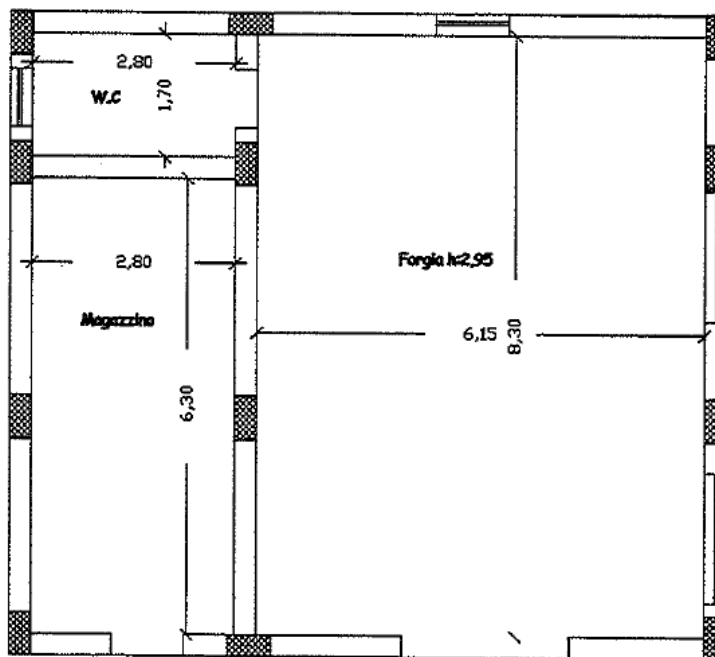

PIANTA SOLAIO
pila 134

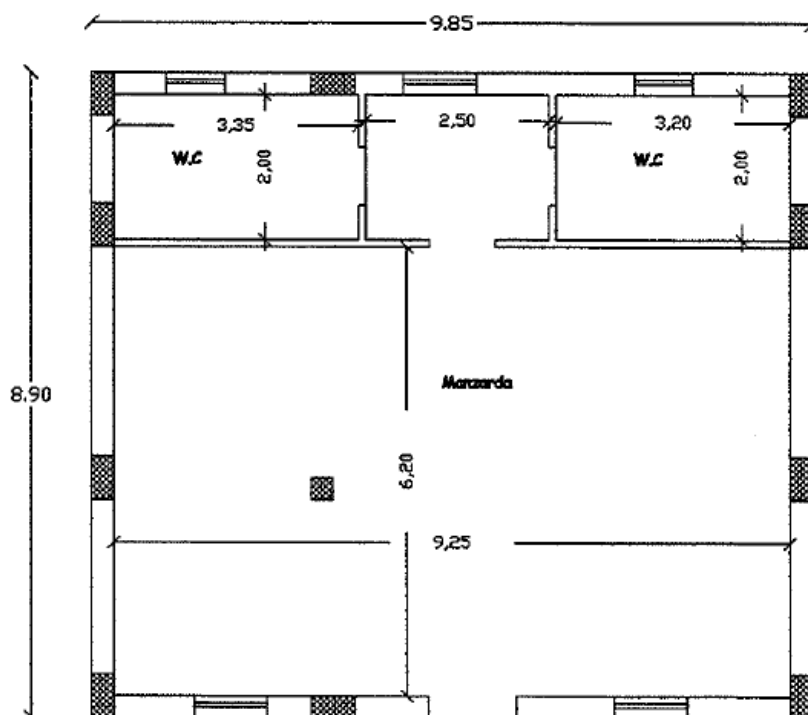

DATI GENERALI		
DENOMINAZIONE DEL COMPENDIO	CODICE SCHEDA	CODICE FABBRICATI
Centro Polifunzionale Villa Vittoria	VVB0095	VV0317009 ALLOGGI DI SERVIZIO

REGIONE	PROVINCIA	COMUNE	INDIRIZZO	GEOLOCALIZZAZIONE
Calabria	Vibo Valentia	Mongiana	Via Roma	38.515810, 16317212

INDIVIDUAZIONE DEL BENE SU ORTOFOTO

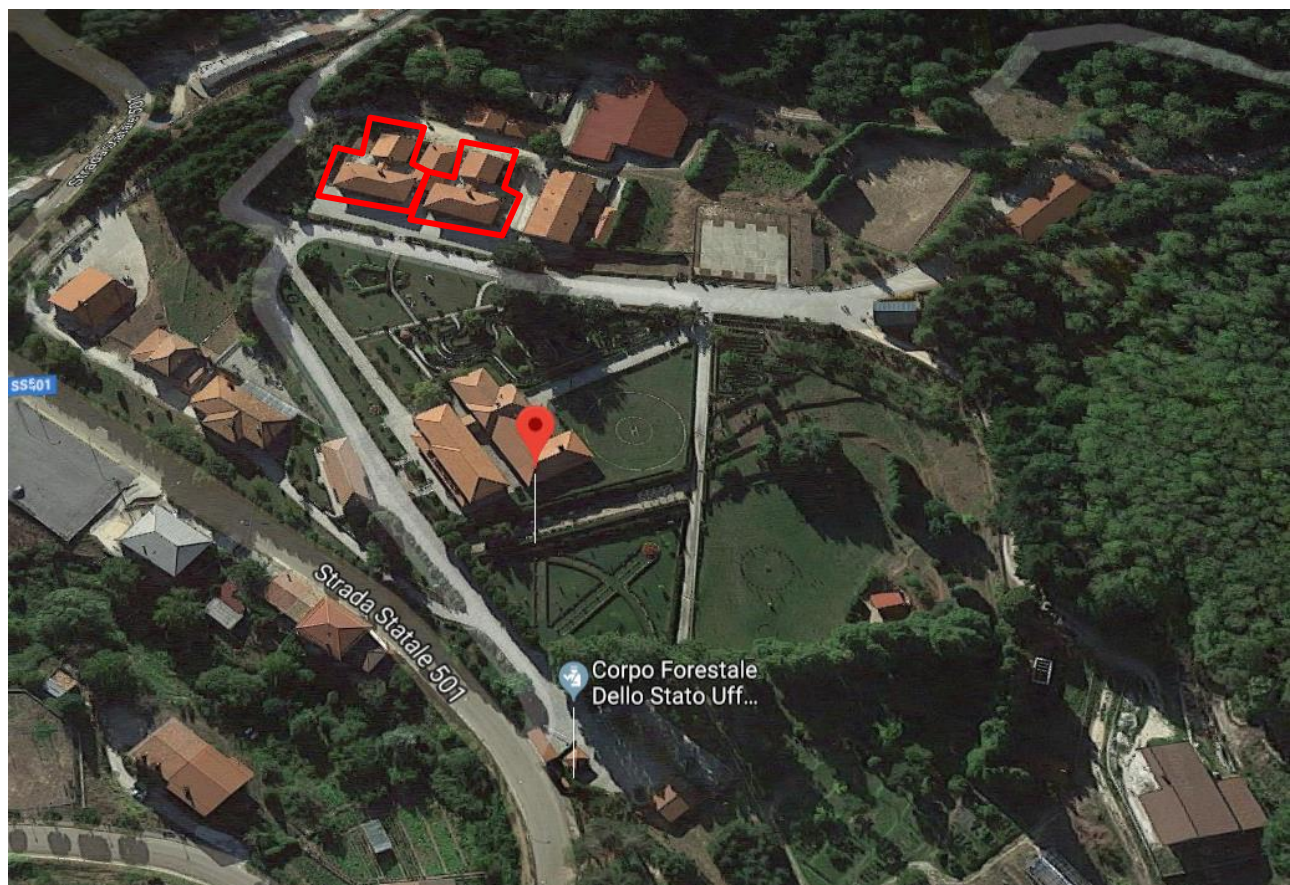

DATI CATASTALI DEL BENE (CATASTO TERRENI)		
FOGLIO	PARTICELLA	SUBALTERNO
1	129 (AREA) – 130 - 131	

SUPERFICIE LORDA m ²	VOLUME m ³ (~)	IMMOBILE CIELO TERRA SI/NO	TECNOLOGIA COSTRUTTIVA	AGIBILITA'
960,00	*	SI	MURATURA	N.D.

Planimetrie

Alloggi di Servizio Mon 001 – Mon 008

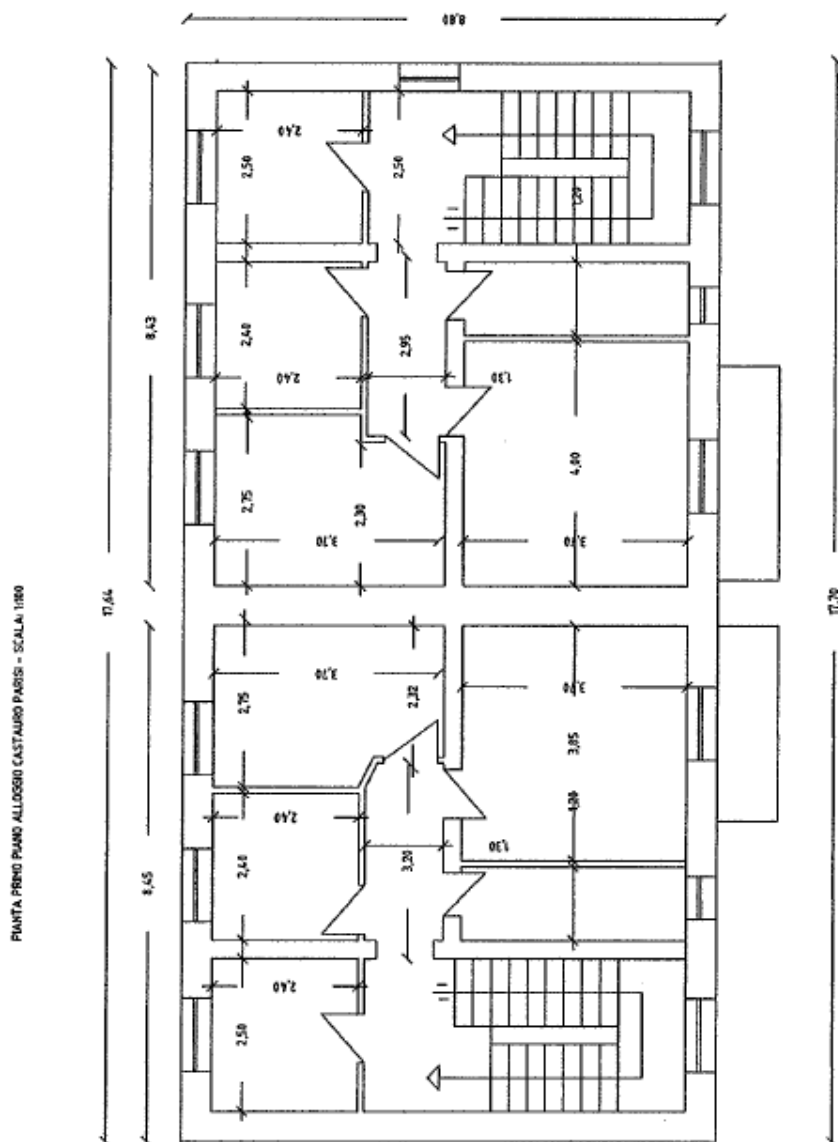

Alloggi di servizio Mon 001 – Mon 008

PIANTA PIANO TERRA ALLOGGIO CASTAURO PARISI –
SCALA 1:100

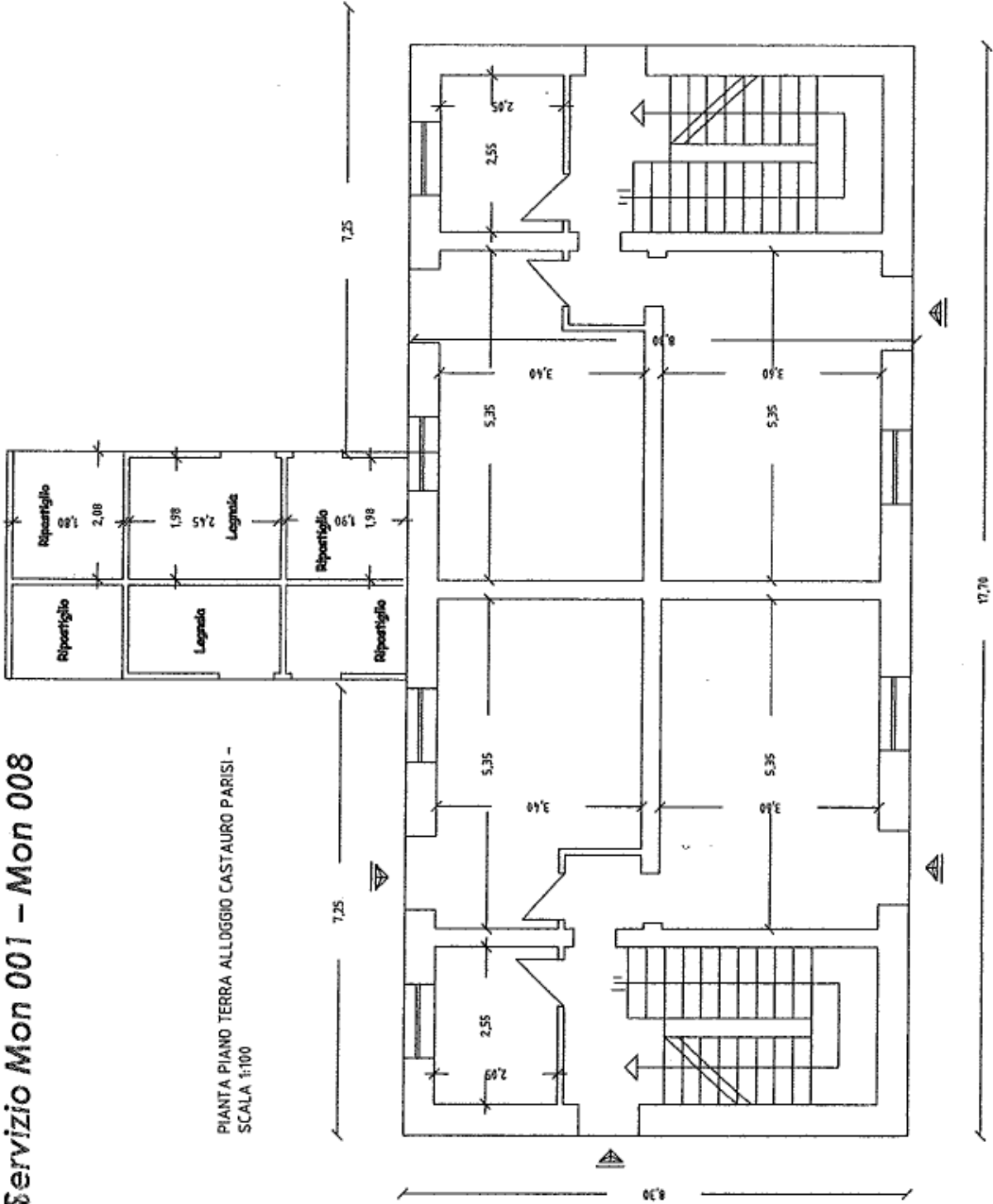

DATI GENERALI		
DENOMINAZIONE DEL COMPENDIO	CODICE SCHEDA	CODICE FABBRICATI
Centro Polifunzionale Villa Vittoria	VVB0095	VV0317010 MAGAZZINI

REGIONE	PROVINCIA	COMUNE	INDIRIZZO	GEOLOCALIZZAZIONE
Calabria	Vibo Valentia	Mongiana	Via Roma	38.515810, 16317212

INDIVIDUAZIONE DEL BENE SU ORTOFOTO



DATI CATASTALI DEL BENE (CATASTO TERRENI)		
FOGLIO	PARTICELLA	SUBALTERNO
1	132 – 187 (AREA)	

VV0317010 FABBRICATO 10 MAGAZZINI				
SUPERFICIE LORDA m²	VOLUME m³ (~)	IMMOBILE CIELO TERRA SI/NO	TECNOLOGIA COSTRUTTIVA	AGIBILITA'
140,00	*	SI	MURATURA	N.D.

Planimetrie

n.d.

DATI GENERALI		
DENOMINAZIONE DEL COMPENDIO	CODICE SCHEDA	CODICE FABBRICATI
Centro Polifunzionale Villa Vittoria	VVB0095	VV0317011 OFFICINA FALEGNAMERIA

REGIONE	PROVINCIA	COMUNE	INDIRIZZO	GEOLOCALIZZAZIONE
Calabria	Vibo Valentia	Mongiana	Via Roma	38.515810, 16317212

INDIVIDUAZIONE DEL BENE SU ORTOFOTO

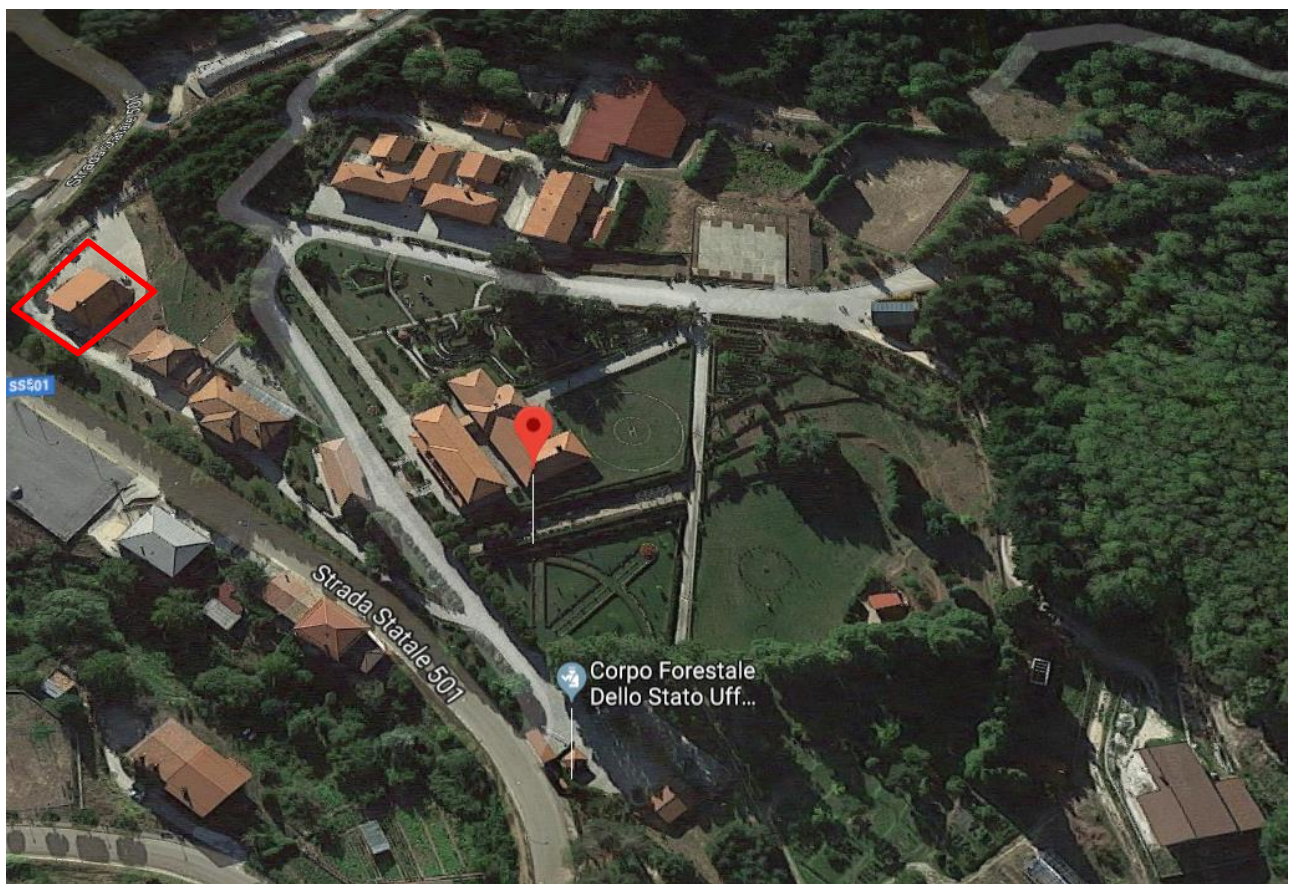

DATI CATASTALI DEL BENE (CATASTO TERRENI)		
FOGLIO	PARTICELLA	SUBALTERNO
11	51 (AREA) 152 (AREA) 153	

VV0317011 FABBRICATO 11 OFFICINA FALEGNAMERIA				
SUPERFICIE LORDA m ²	VOLUME m ³ (~)	IMMOBILE CIELO TERRA SI/NO	TECNOLOGIA COSTRUTTIVA	AGIBILITA'
480,00	*	SI	MURATURA	N.D.

Planimetrie

Officina, falegnameria e magazzini

PIANTA PIANO TERRA Officina / Falegnameria

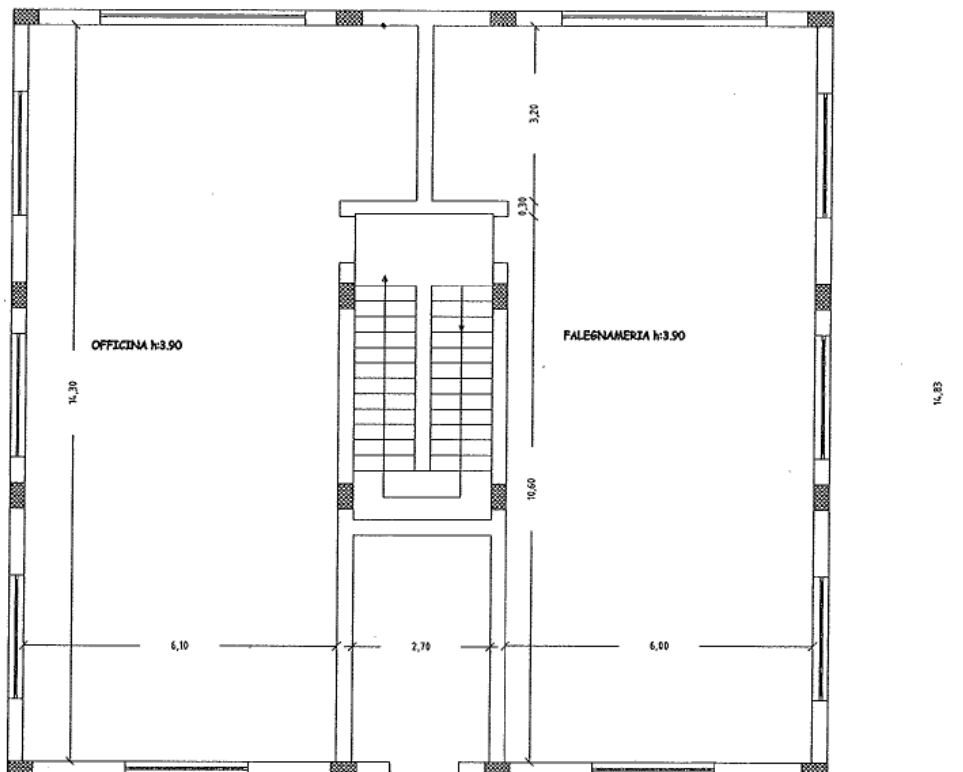

DATI GENERALI		
DENOMINAZIONE DEL COMPENDIO	CODICE SCHEDA	CODICE FABBRICATI
Centro Polifunzionale Villa Vittoria	VVB0095	VV0317012 GARAGE FORESTERIA

REGIONE	PROVINCIA	COMUNE	INDIRIZZO	GEOLOCALIZZAZIONE
Calabria	Vibo Valentia	Mongiana	Via Roma	38.515810, 16317212

INDIVIDUAZIONE DEL BENE SU ORTOFOTO



DATI CATASTALI DEL BENE (CATASTO TERRENI)		
FOGLIO	PARTICELLA	SUBALTERNO
1	154	

SUPERFICIE LORDA m ²	VOLUME m ³ (~)	IMMOBILE CIELO TERRA SI/NO	TECNOLOGIA COSTRUTTIVA	AGIBILITA'
250,00	*	SI	MURATURA	N.D.

Planimetrie

n.d.

DATI GENERALI		
DENOMINAZIONE DEL COMPENDIO	CODICE SCHEDA	CODICE FABBRICATI
Centro Polifunzionale Villa Vittoria	VVB0095	VV0317013 ALLOGGIO AMMINISTRATORE

REGIONE	PROVINCIA	COMUNE	INDIRIZZO	GEOLOCALIZZAZIONE
Calabria	Vibo Valentia	Mongiana	Via Roma	38.515810, 16317212

INDIVIDUAZIONE DEL BENE SU ORTOFOTO



DATI CATASTALI DEL BENE (CATASTO TERRENI)		
FOGLIO	PARTICELLA	SUBALTERNO
1	159 – 188 (AREA)	

SUPERFICIE LORDA m ²	VOLUME m ³ (~)	IMMOBILE CIELO TERRA SI/NO	TECNOLOGIA CONSTRUTTIVA	AGIBILITA'
480,00	*	SI	MURATURA	N.D.

Planimetrie

Alloggio di servizio (Amministratore)

Pianta piano terra Scala 1:100
Alloggio Amministratore

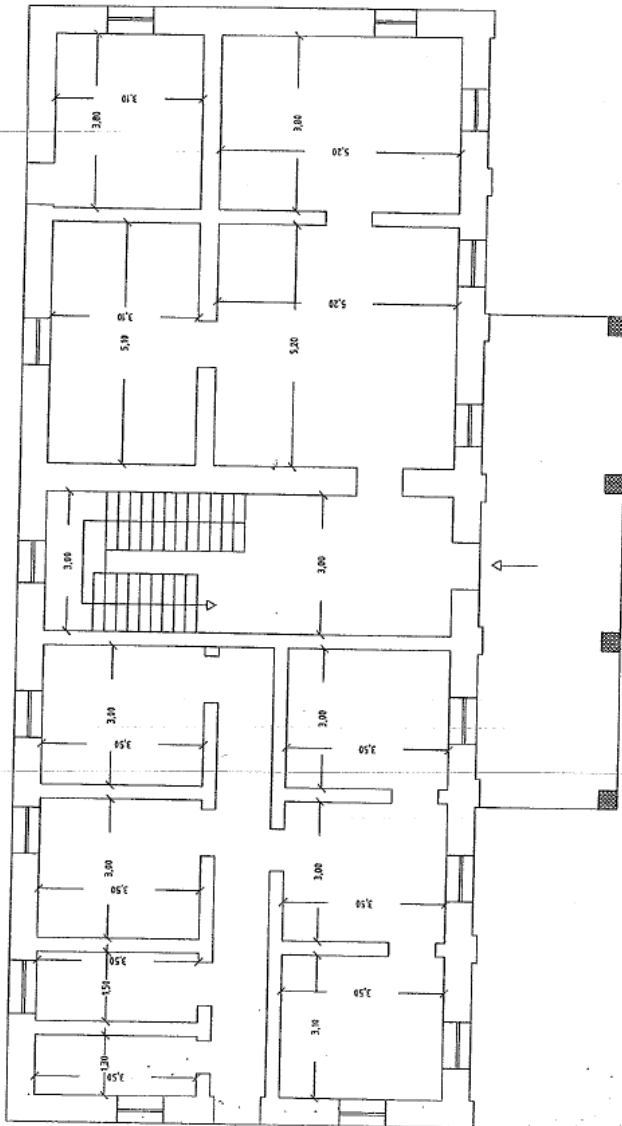

Pianta piano primo Scala 1:100
Alloggio Amministratore

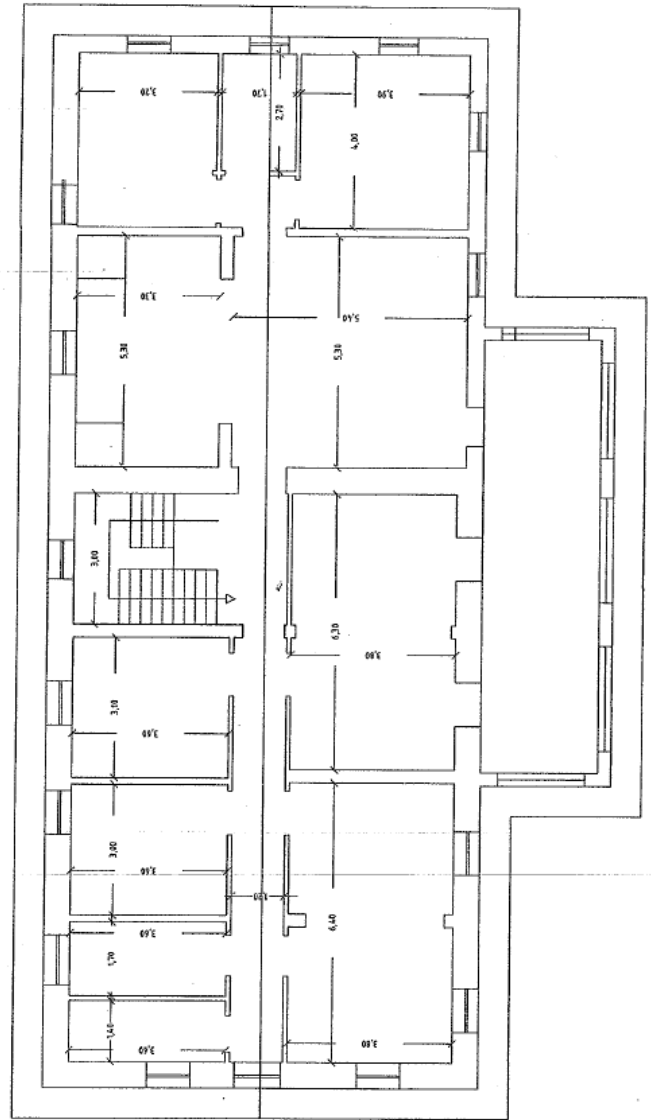

DATI GENERALI		
DENOMINAZIONE DEL COMPENDIO	CODICE SCHEDA	CODICE FABBRICATI
Centro Polifunzionale Villa Vittoria	VVB0095	VV0317015 FORESTERIA

REGIONE	PROVINCIA	COMUNE	INDIRIZZO	GEOLOCALIZZAZIONE
Calabria	Vibo Valentia	Mongiana	Via Roma	38.515810, 16317212

INDIVIDUAZIONE DEL BENE SU ORTOFOTO



DATI CATASTALI DEL BENE (CATASTO TERRENI)		
FOGLIO	PARTICELLA	SUBALTERNO
1	162	

SUPERFICIE LORDA m ²	VOLUME m ³ (~)	IMMOBILE CIELO TERRA SI/NO	TECNOLOGIA COSTRUTTIVA	AGIBILITA'
250,00	*	SI	MURATURA	N.D.

Planimetrie

Foresteria Fronte Uffici - Scala 1:100

Piano Terra

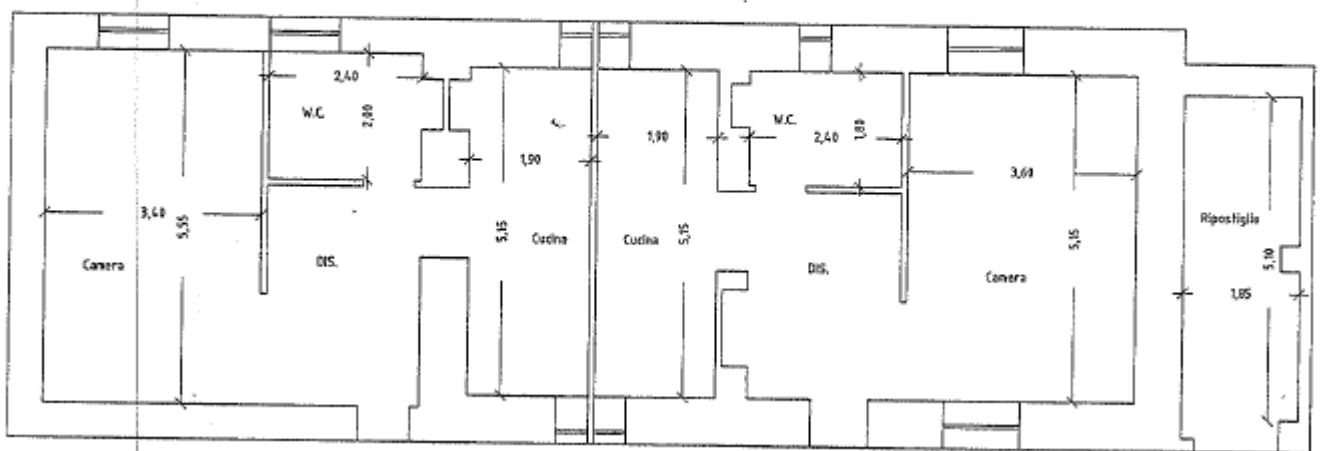

Foresteria Fronte Uffici - Scala 1:100

Piano Rialzato

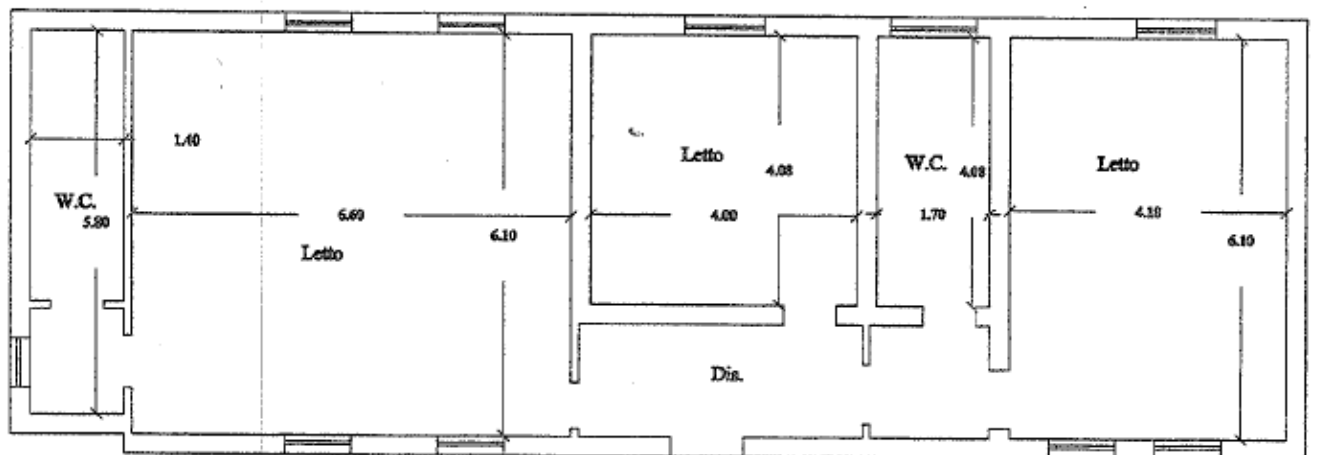

DATI GENERALI		
DENOMINAZIONE DEL COMPENDIO	CODICE SCHEDA	CODICE FABBRICATI
Centro Polifunzionale Villa Vittoria	VVB0095	VV0317016 UFFICI

REGIONE	PROVINCIA	COMUNE	INDIRIZZO	GEOLOCALIZZAZIONE
Calabria	Vibo Valentia	Mongiana	Via Roma	38.515810, 16317212

INDIVIDUAZIONE DEL BENE SU ORTOFOTO

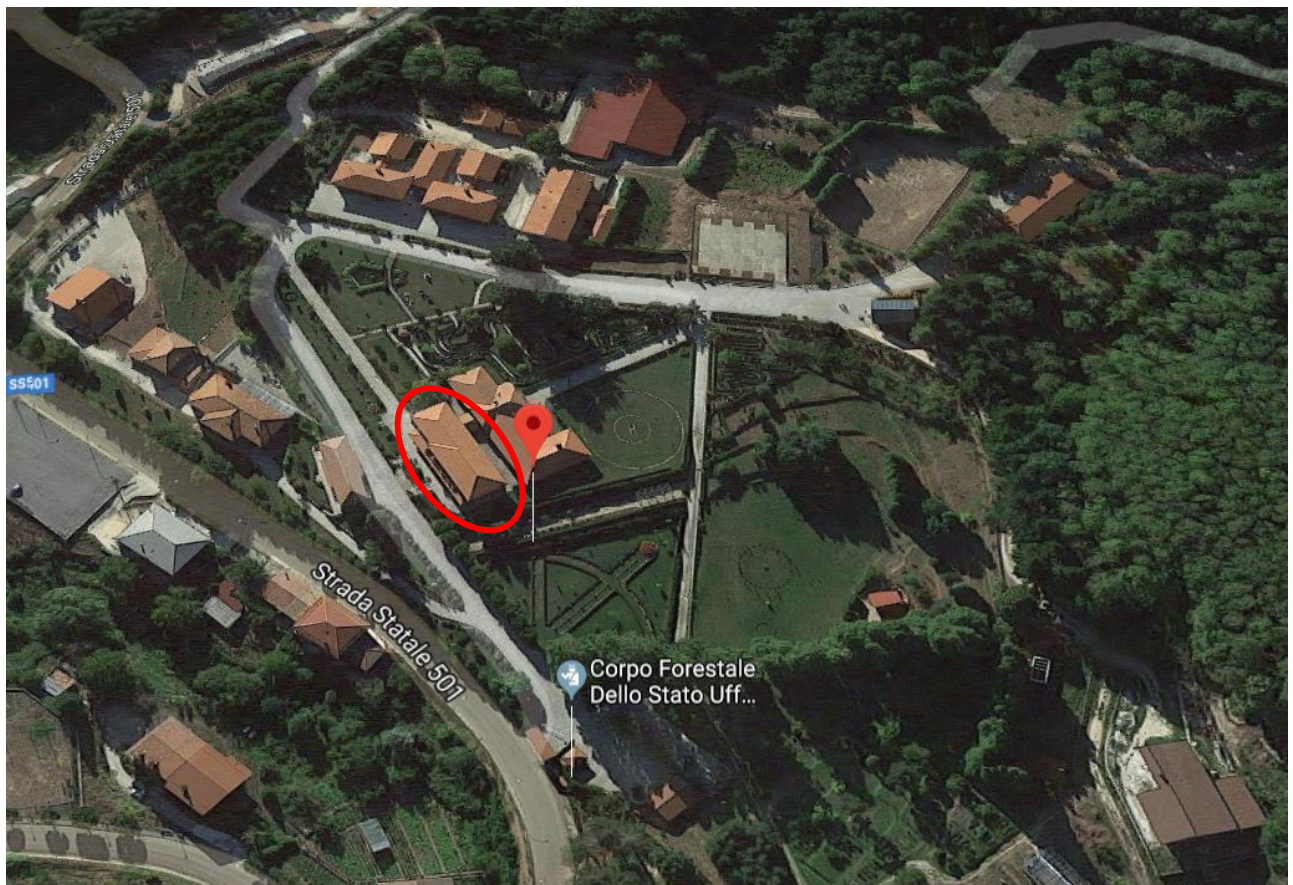

DATI CATASTALI DEL BENE (CATASTO TERRENI)		
FOGLIO	PARTICELLA	SUBALTERNO
1	64 – 176 (AREA) - 178	

SUPERFICIE LORDA m ²	VOLUME m ³ (~)	IMMOBILE CIELO TERRA SI/NO	TECNOLOGIA COSTRUTTIVA	AGIBILITA'
580,00	*	SI	MURATURA	N.D.

Planimetrie

UFFICI: Ufficio Territoriale per la Biodiversità Mongiana (VV)

Allegato nr. 1/b

Comando Provinciale C.F.S. Vibo Valentia

Centro di Formazione Regionale C.F.S.

PIANTA PIAND TERRA UFFICIO SCALA 1:150

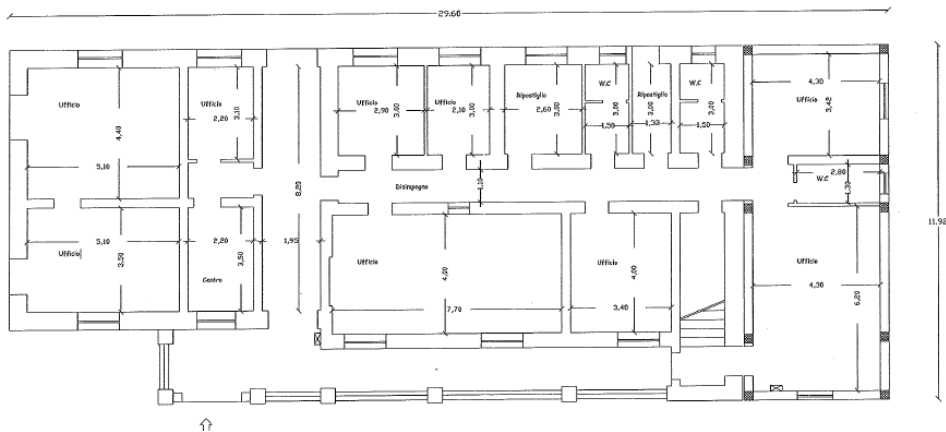

UFFICI: Ufficio Territoriale per la Biodiversità Mongiana (VV)

Allegato nr. 1/a

Comando Provinciale C.F.S. Vibo Valentia

Centro di Formazione Regionale C.F.S.

PIANTA PRIMO PIANO UFFICIO SCALA 1:150

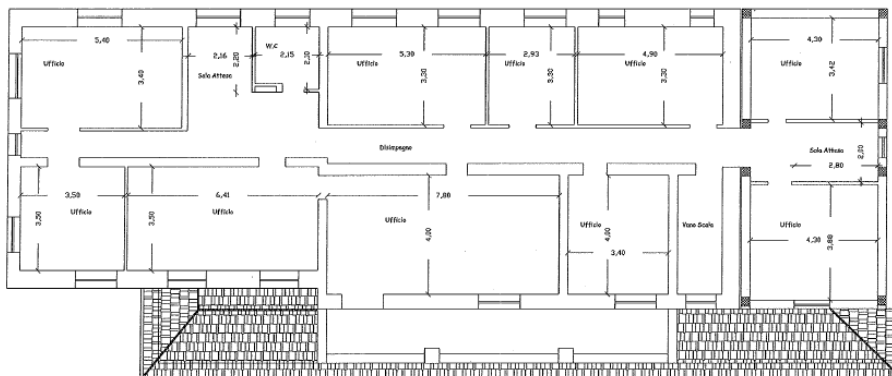

UFFICI: Ufficio Territoriale per la Biodiversità Mongiana (VV)
Comando Provinciale C.F.S. Vibo Valentia
Centro di Formazione Regionale C.F.S.

Allegato nr. 1/c

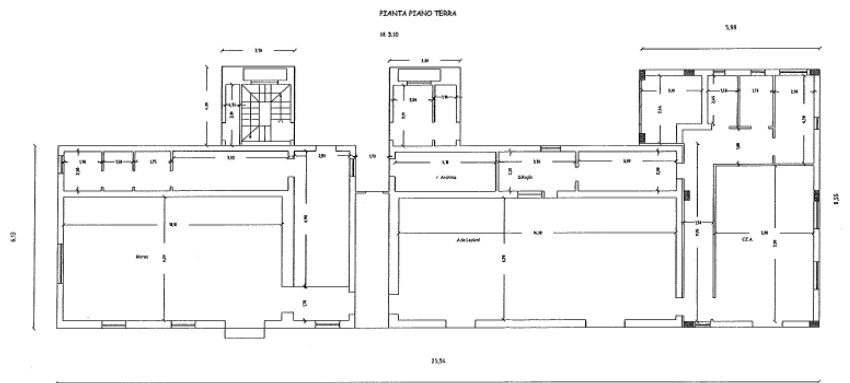

DATI GENERALI		
DENOMINAZIONE DEL COMPENDIO	CODICE SCHEDA	CODICE FABBRICATI
Centro Polifunzionale Villa Vittoria	VVB0095	VV0317017 AULA MENSA ALLOGGI

REGIONE	PROVINCIA	COMUNE	INDIRIZZO	GEOLOCALIZZAZIONE
Calabria	Vibo Valentia	Mongiana	Via Roma	38.515810, 16317212

INDIVIDUAZIONE DEL BENE SU ORTOFOTO



DATI CATASTALI DEL BENE (CATASTO TERRENI)		
FOGLIO	PARTICELLA	SUBALTERNO
1	179 (AREA) - 180	

Mensa, spogliatoi e servizi igienici personale O.T.I.

SUPERFICIE LORDA m ²	VOLUME m ³ (~)	IMMOBILE CIELO TERRA SI/NO	TECNOLOGIA COSTRUTTIVA	AGIBILITA'
372,00	*	SI	MURATURA	N.D.

Planimetrie

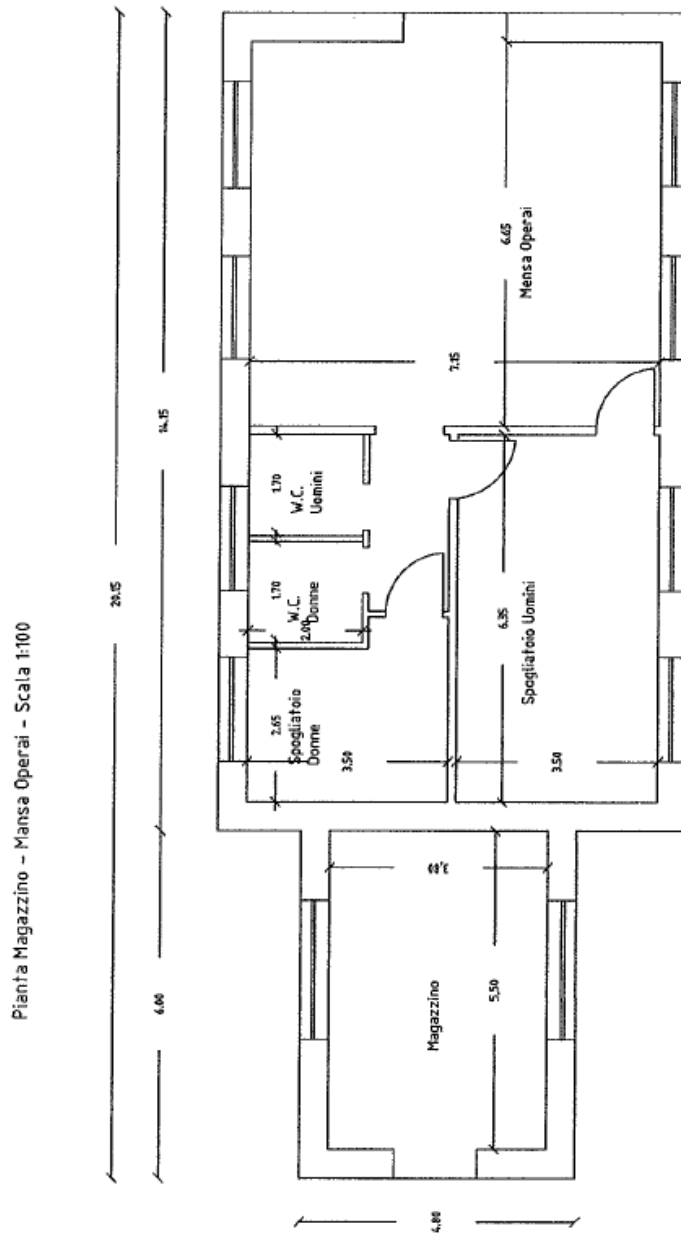

DATI GENERALI		
DENOMINAZIONE DEL COMPENDIO	CODICE SCHEDA	CODICE FABBRICATI
Centro Polifunzionale Villa Vittoria	VVB0095	VV0317018 PORTINERIA

REGIONE	PROVINCIA	COMUNE	INDIRIZZO	GEOLOCALIZZAZIONE
Calabria	Vibo Valentia	Mongiana	Via Roma	38.515810, 16317212

INDIVIDUAZIONE DEL BENE SU ORTOFOTO

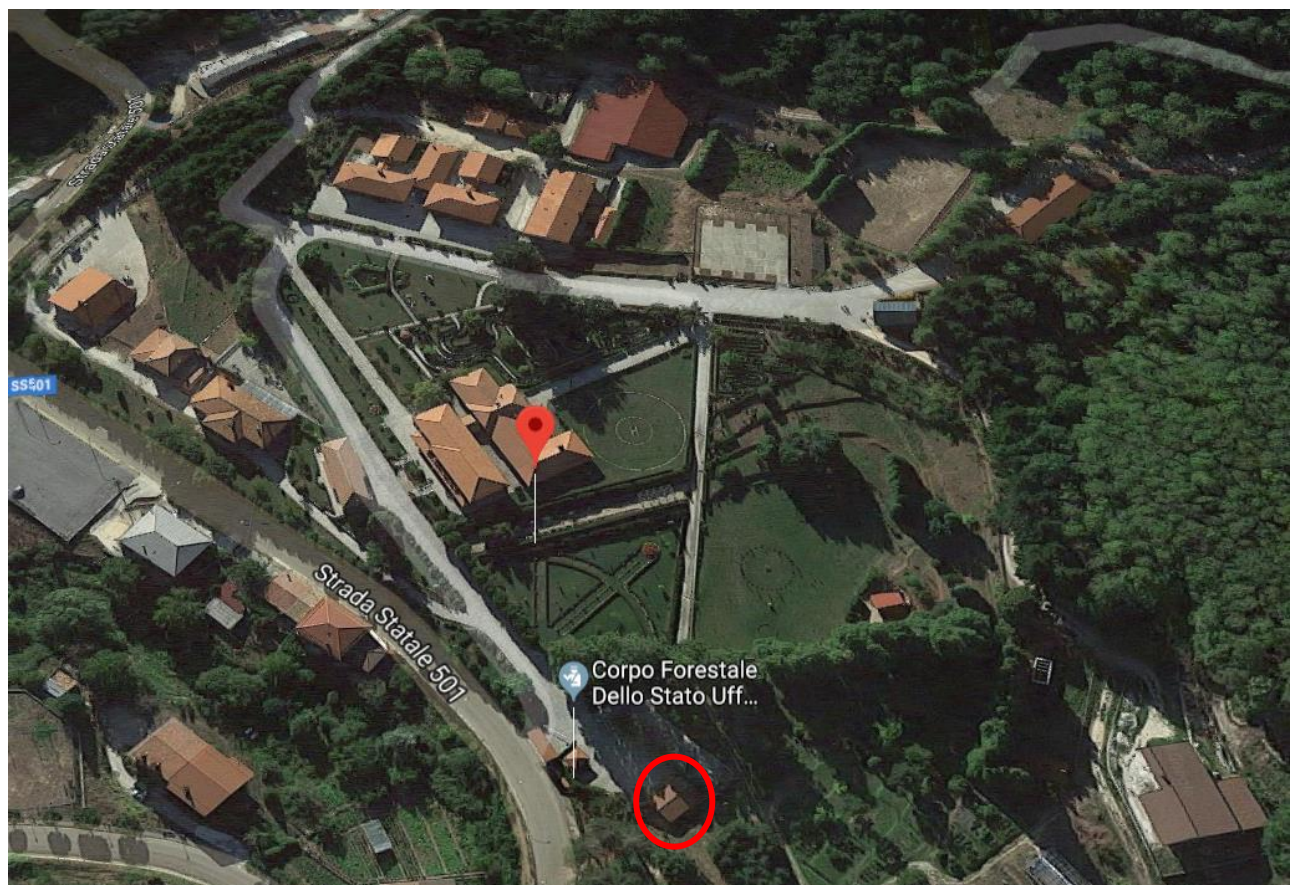

DATI CATASTALI DEL BENE (CATASTO TERRENI)		
FOGLIO	PARTICELLA	SUBALTERNO
1	182	-

VV0317017 FABBRICATO 17 PORTINERIA				
SUPERFICIE LORDA m ²	VOLUME m ³ (~)	IMMOBILE CIELO TERRA SI/NO	TECNOLOGIA COSTRUTTIVA	AGIBILITA'
55,00	*	SI	MURATURA	N.D.

Planimetrie

N.D.



Elenco Immobili
Situazione degli atti informatizzati al 28/05/2018

Data: 29/05/2018 - Ora: 11:26:15
Visura N.: T139598

Pag. 1 - Fine

Dati della richiesta

Catasto: FABBRICATI
Comune: MONGIANA (F364) (VV)
Foglio: 1
Particella: 127
Subalterno da: 1
Subalterno a: 30

Elenco Unità Immobiliari Individuate											
N.	Foglio	Particella	Sub	Z.C.	Categoria	Classe	Consistenza	Partita	Rendita(Euro)	Rendita(Lire)	Indirizzo
1	1	127	2		B/4	U	830 mc		300,06	581.000	VIA ROMA, 30 Piano T-1
2	1	127	3		B/4	U	829 mc		299,70	580.300	VIA ROMA, 30 Piano T-1
3	1	127	4		B/4	U	423 mc		152,92	296.100	VIA ROMA, 30 Piano T
4	1	127	5		B/4	U	787 mc		284,52	550.900	VIA ROMA, 30 Piano T-1
5	1	127	6		B/4	U	784 mc		283,43	548.800	VIA ROMA, 30 Piano T-1
6	1	127	7		B/4	U	647 mc		233,90	452.900	VIA ROMA, 30 Piano T
7	1	127	9		B/4	U	1028 mc		371,64	719.600	VIA ROMA, 30 Piano T-1
8	1	127	10		B/4	U	212 mc		76,64	148.400	VIA ROMA, 30 Piano T
9	1	127	11		B/4	U	487 mc		176,06	340.900	VIA ROMA, 30 Piano T
10	1	127	12		B/4	U	88 mc		31,81	61.600	VIA ROMA, 30 Piano T
11	1	127	13		B/4	U	267 mc		96,53	186.900	VIA ROMA, 30 Piano T
12	1	127	14		B/4	U	205 mc		74,11	143.500	VIA ROMA, 30 Piano T-1
13	1	127	15		B/4	U	4450 mc		1.608,76	3.115.000	VIA ROMA, 30 Piano T
14	1	127	16		B/4	U	1381 mc		499,26	966.700	VIA ROMA, 30 Piano T
15	1	127	17		B/4	U	233 mc		84,23	163.100	VIA ROMA, 30 Piano T
16	1	127	1					A			VIA ROMA, 30 Piano T
17	1	127	8					A			VIA ROMA, 30 Piano T

Unità immobiliari n. 17



Elenco Immobili
Situazione degli atti informatizzati al 28/05/2018

Data: 29/05/2018 - Ora: 11:30:40
Visura N.: T142770

Pag. 1 - Segue

Dati della richiesta

Catasto: FABBRICATI
Comune: MONGIANA (F364) (VV)
Foglio: 1
Particella: 180
Subalterno da: 1
Subalterno a: 50

Elenco Unità Immobiliari Individuate											
N.	Foglio	Particella	Sub	Z.C.	Categoria	Classe	Consistenza	Partita	Rendita(Euro)	Rendita(Lire)	Indirizzo
1	1	180	2		B/4	U	1914 mc		691,95	1.339.800	VIA ROMA, 30 Piano T-1
2	1	180	3		B/4	U	1398 mc		505,40	978.600	VIA ROMA, 30 Piano T
3	1	180	5		B/4	U	111 mc		40,13	77.700	VIA ROMA, 30 Piano 1
4	1	180	6		B/4	U	148 mc		53,50	103.600	VIA ROMA, 30 Piano 1
5	1	180	8		B/4	U	208 mc		75,20	145.600	VIA ROMA, 30 Piano T
6	1	180	9		B/4	U	205 mc		74,11	143.500	VIA ROMA, 30 Piano T
7	1	180	10		B/4	U	434 mc		156,90	303.800	VIA ROMA, 30 Piano T-1
8	1	180	11		B/4	U	355 mc		128,34	248.500	VIA ROMA, 30 Piano T
9	1	180	13		B/4	U	368 mc		133,04	257.600	VIA ROMA, 30 Piano T
10	1	180	14		B/4	U	1223 mc		442,14	856.100	VIA ROMA, 30 Piano T-1
11	1	180	15		B/4	U	267 mc		96,53	186.900	VIA ROMA, 30 Piano T-1
12	1	180	16		B/4	U	109 mc		39,41	76.300	VIA ROMA, 30 Piano T
13	1	180	17		B/4	U	134 mc		48,44	93.800	VIA ROMA, 30 Piano T
14	1	180	18		B/4	U	109 mc		39,41	76.300	VIA ROMA, 30 Piano T
15	1	180	19		B/4	U	361 mc		130,51	252.700	VIA ROMA, 30 Piano T
16	1	180	20		B/4	U	219 mc		79,17	153.300	VIA ROMA, 30 Piano T
17	1	180	21		B/4	U	504 mc		182,21	352.800	VIA ROMA, 30 Piano T
18	1	180	23		B/4	U	1057 mc		382,13	739.900	VIA ROMA, 30 Piano T-1
19	1	180	24		B/4	U	549 mc		198,47	384.300	VIA ROMA, 30 Piano T
20	1	180	25		B/4	U	354 mc		127,98	247.800	VIA ROMA, 30 Piano T
21	1	180	26		B/4	U	143 mc		51,70	100.100	VIA ROMA, 30 Piano T-1
22	1	180	27		B/4	U	310 mc		112,07	217.000	VIA ROMA, 30 Piano T
23	1	180	28		B/4	U	234 mc		84,60	163.800	VIA ROMA, 30 Piano T
24	1	180	29		B/4	U	435 mc		157,26	304.500	VIA ROMA, 30 Piano T
25	1	180	30		B/4	U	1017 mc		367,67	711.900	VIA ROMA, 30 Piano T-1
26	1	180	31		B/4	U	75 mc		27,11	52.500	VIA ROMA, 30 Piano T
27	1	180	32		B/4	U	177 mc		63,99	123.900	VIA ROMA, 30 Piano T
28	1	180	33		B/4	U	18 mc		6,51	12.600	VIA ROMA, 30 Piano T
29	1	180	1					A			VIA ROMA, 30 Piano T
30	1	180	4					A			VIA ROMA, 30 Piano T-1

Unità immobiliari n. 33

Visura telematica esente per fini istituzionali



Elenco Immobili
Situazione degli atti informatizzati al 28/05/2018

Data: 29/05/2018 - Ora: 11:30:40
Visura N.: T142770

Pag. 2 - Fine

Elenco Unità Immobiliari Individuate											
N.	Foglio	Particella	Sub	Z.C.	Categoria	Classe	Consistenza	Partita	Rendita(Euro)	Rendita(Lire)	Indirizzo
31	1	180	7					A			VIA ROMA, 30 Piano T
32	1	180	12					A			VIA ROMA, 30 Piano T
33	1	180	22					A			VIA ROMA, 30 Piano T





Visura storica per immobile

Situazione degli atti informatizzati dall'impianto meccanografico al 13/11/2013

Dati della richiesta	Comune di MONGIANA (Codice: F364)
Catasto Terreni	Provincia di VIBO VALENTIA
	Foglio: 1 Particella: 51

INTESTATO

1	DEMANIO DELLO STATO con sede in ROMA	80207790587*	(1) Proprieta` per 1000/1000
---	--------------------------------------	--------------	------------------------------

Situazione dell'Immobile dall'impianto meccanografico

N.	DATI IDENTIFICATIVI			DATI CLASSAMENTO					DATI DERIVANTI DA	
	Foglio	Particella	Sub	Porz	Qualità Classe	Superficie(m²) ha are ca	Deduz	Reddito		
1	1	51		-	PASCOLO U	11 90		Dominicale Euro 0,61 L. 1.190	Agrario Euro 0,25 L. 476	Impianto meccanografico del 09/07/1985
Notifica					Partita	178				

L'intestazione alla data della richiesta deriva dai seguenti atti:

Situazione degli intestati dal 04/09/2003

N.	DATI ANAGRAFICI	CODICE FISCALE	DIRITTI E ONERI REALI
1	DEMANIO DELLO STATO con sede in ROMA	80207790587	(1) Proprieta` per 1000/1000
DATI DERIVANTI DA		DECRETO (DISPOSIZIONI DELLE AUTORITA') del 04/09/2003 Voltura n . 9882 .1/2011 in atti dal 12/10/2011 (protocollo n . VV0105635) Repertorio n .: 205 Rogante: PRES DELLA REPUB Sede: ROMA Registrazione: Sede: CONFERENZA STATO REGIONI - GU	

Situazione degli intestati relativa ad atto del 07/12/1979 (antecedente all'impianto meccanografico)

N.	DATI ANAGRAFICI	CODICE FISCALE	DIRITTI E ONERI REALI
1	AZIENDA DI STATO PER LE FORESTE DEMANIALI		(1) Proprieta` per 1000/1000 fino al 04/09/2003
DATI DERIVANTI DA		RETTIFICA DI INTESTAZIONE ALL'ATTUALITA' del 07/12/1979 n . 326614 .1/2001 in atti dal 10/10/2001 (protocollo n . 329203) Registrazione: Sede: RETT ERRORE VOL DEC DEL 10 .3 .79	

Situazione degli intestati relativa ad atto del 24/07/1977 (antecedente all'impianto meccanografico)

N.	DATI ANAGRAFICI	CODICE FISCALE	DIRITTI E ONERI REALI
1	REGIONE CALABRIA con sede in CATANZARO	80002770792	fino al 07/12/1979
DATI DERIVANTI DA		del 24/07/1977 Voltura n. 401980 in atti dal 10/09/1990 Sede: VIBO VALENTIA Registrazione: UR Sede: SERRA SAN BRUNO n: 3 del 15/01/1980	

Visura storica per immobile

Situazione degli atti informatizzati dall'impianto meccanografico al 13/11/2013

Situazione degli intestati dall'impianto meccanografico

N.	DATI ANAGRAFICI	CODICE FISCALE	DIRITTI E ONERI REALI
1	AZIENDA DI STATO PER LE FORESTE DEMANIALI		fino al 24/07/1977
DATI DERIVANTI DA		Impianto meccanografico del 09/07/1985	

Unità immobiliari n. 1

Visura telematica esente per fini istituzionali

Visura per immobile

Situazione degli atti informatizzati al 13/11/2013

Dati della richiesta	Comune di MONGIANA (Codice: F364)
	Provincia di VIBO VALENTIA
Catasto Terreni	Foglio: 1 Particella: 64

Area di enti urbani e promiscui

N.	DATI IDENTIFICATIVI			DATI CLASSAMENTO					DATI DERIVANTI DA	
	Foglio	Particella	Sub	Porz	Qualità Classe	Superficie(m ²)	Deduz	Reddito		
						ha are ca			Dominicale	Agrario
1	1	64		-	ENTE URBANO	02 80				Impianto meccanografico del 09/07/1985
Notifica						Partita	1			

Unità immobiliari n. 1

Visura telematica esente per fini istituzionali

Visura storica per immobile

Situazione degli atti informatizzati dall'impianto meccanografico al 13/11/2013

Dati della richiesta	Comune di MONGIANA (Codice: F364)
	Provincia di VIBO VALENTIA
Catasto Terreni	Foglio: 1 Particella: 126

Area di enti urbani e promiscui dal 24/11/2006

N.	DATI IDENTIFICATIVI			DATI CLASSAMENTO					DATI DERIVANTI DA	
	Foglio	Particella	Sub	Porz	Qualità Classe	Superficie(m²)	Deduz	Reddito		
						ha are ca		Dominicale		Agrario
1	1	126		-	ENTE URBANO	02 74				Tipo mappale del 24/11/2006 n. 74300 .1/2006 in atti dal 24/11/2006 (protocollo n. VV0074300)
Notifica				Partita		1				
Annotazioni				sr						

Nella variazione sono stati soppressi i seguenti immobili:

- foglio 1 particella 29 - foglio 1 particella 52 - foglio 1 particella 53 - foglio 1 particella 54 - foglio 1 particella 55 - foglio 1 particella 56 - foglio 1 particella 58 - foglio 1 particella 59 - foglio 1 particella 60 - foglio 1 particella 61 - foglio 1 particella 62 - foglio 1 particella 63 - foglio 1 particella 65 - foglio 1 particella 66 - foglio 1 particella 67 - foglio 1 particella 68 - foglio 1 particella 69

Sono stati inoltre variati i seguenti immobili:

- foglio 1 particella 125 - foglio 1 particella 127 - foglio 1 particella 128 - foglio 1 particella 129 - foglio 1 particella 130 - foglio 1 particella 131 - foglio 1 particella 132 - foglio 1 particella 133 - foglio 1 particella 134 - foglio 1 particella 135 - foglio 1 particella 136 - foglio 1 particella 137 - foglio 1 particella 138 - foglio 1 particella 139 - foglio 1 particella 140 - foglio 1 particella 141 - foglio 1 particella 142 - foglio 1 particella 143 - foglio 1 particella 144 - foglio 1 particella 145 - foglio 1 particella 146 - foglio 1 particella 147 - foglio 1 particella 148 - foglio 1 particella 149 - foglio 1 particella 150 - foglio 1 particella 151 - foglio 1 particella 152 - foglio 1 particella 153 - foglio 1 particella 154 - foglio 1 particella 155 - foglio 1 particella 156 - foglio 1 particella 157 - foglio 1 particella 158 - foglio 1 particella 159 - foglio 1 particella 160 - foglio 1 particella 161 - foglio 1 particella 162 - foglio 1 particella 163 - foglio 1 particella 164 - foglio 1 particella 165 - foglio 1 particella 166 - foglio 1 particella 167 - foglio 1 particella 168 - foglio 1 particella 169 - foglio 1 particella 170 - foglio 1 particella 171 - foglio 1 particella 172 - foglio 1 particella 173 - foglio 1 particella 174 - foglio 1 particella 175 - foglio 1 particella 176 - foglio 1 particella 177 - foglio 1 particella 178 - foglio 1 particella 179 - foglio 1 particella 180 - foglio 1 particella 181 - foglio 1 particella 182 - foglio 1 particella 183 - foglio 1 particella 184 - foglio 1 particella 185 - foglio 1 particella 186

L'intestazione alla data della richiesta deriva dai seguenti atti:

Visura storica per immobile

Situazione degli atti informatizzati dall'impianto meccanografico al 13/11/2013

Situazione dell'immobile che ha originato il precedente dall'impianto meccanografico

N.	DATI IDENTIFICATIVI			DATI CLASSAMENTO						DATI DERIVANTI DA			
	Foglio	Particella	Sub	Porz	Qualità Classe	Superficie(m²)		Deduz	Reddito				
						ha	are ca		Dominicale		Agrario		
1	1	29		-	BOSCO CEDUO	1	63	15	00		Euro 978,43 L. 1.894.500	Euro 195,69 L. 378.900	Impianto meccanografico del 09/07/1985
Notifica				Partita				178					

L'intestazione alla data della richiesta deriva dai seguenti atti:

Situazione degli intestati relativa ad atto del 24/07/1977 (antecedente all'impianto meccanografico)

N.	DATI ANAGRAFICI	CODICE FISCALE	DIRITTI E ONERI REALI
1	AZIENDA DI STATO PER LE FORESTE DEMANIALI		(1) Proprieta` per 1000/1000 fino al 24/11/2006
DATI DERIVANTI DA		RETTIFICA DI INTESTAZIONE ALL'ATTUALITA' del 07/12/1979 n . 326614 .1/2001 in atti dal 10/10/2001 (protocollo n . 329203) Registrazione: Sede: RETT ERRORE VOL DEC DEL 10 .3 .79	

Situazione degli intestati dall'impianto meccanografico

N.	DATI ANAGRAFICI	CODICE FISCALE	DIRITTI E ONERI REALI
1	REGIONE CALABRIA con sede in CATANZARO	80002770792	fino al 07/12/1979
DATI DERIVANTI DA		del 24/07/1977 Voltura n. 401980 in atti dal 10/09/1990 Sede: VIBO VALENTIA Registrazione: UR Sede: SERRA SAN BRUNO n: 3 del 15/01/1980	

N.	DATI ANAGRAFICI	CODICE FISCALE	DIRITTI E ONERI REALI
1	AZIENDA DI STATO PER LE FORESTE DEMANIALI		fino al 24/07/1977
DATI DERIVANTI DA		Impianto meccanografico del 09/07/1985	

Unità immobiliari n. 1

Visura telematica esente per fini istituzionali

Visura storica per immobile

Situazione degli atti informatizzati dall'impianto meccanografico al 13/11/2013

Dati della richiesta	Comune di MONGIANA (Codice: F364)
Catasto Terreni	Provincia di VIBO VALENTIA Foglio: 1 Particella: 127

Area di enti urbani e promiscui dal 24/11/2006

N.	DATI IDENTIFICATIVI			DATI CLASSAMENTO				DATI DERIVANTI DA		
	Foglio	Particella	Sub	Porz	Qualità Classe	Superficie(m²)	Deduz	Reddito		
						ha are ca		Dominicale	Agrario	
1	1	127		-	ENTE URBANO	00 90				Tipo mappale del 24/11/2006 n. 74300 .1/2006 in atti dal 24/11/2006 (protocollo n. VV0074300)
Notifica				Partita		1				
Annotazioni				sr						

Nella variazione sono stati soppressi i seguenti immobili:

- foglio 1 particella 29 - foglio 1 particella 52 - foglio 1 particella 53 - foglio 1 particella 54 - foglio 1 particella 55 - foglio 1 particella 56 - foglio 1 particella 58 - foglio 1 particella 59 - foglio 1 particella 60 - foglio 1 particella 61 - foglio 1 particella 62 - foglio 1 particella 63 - foglio 1 particella 65 - foglio 1 particella 66 - foglio 1 particella 67 - foglio 1 particella 68 - foglio 1 particella 69

Sono stati inoltre variati i seguenti immobili:

- foglio 1 particella 125 - foglio 1 particella 126 - foglio 1 particella 128 - foglio 1 particella 129 - foglio 1 particella 130 - foglio 1 particella 131 - foglio 1 particella 132 - foglio 1 particella 133 - foglio 1 particella 134 - foglio 1 particella 135 - foglio 1 particella 136 - foglio 1 particella 137 - foglio 1 particella 138 - foglio 1 particella 139 - foglio 1 particella 140 - foglio 1 particella 141 - foglio 1 particella 142 - foglio 1 particella 143 - foglio 1 particella 144 - foglio 1 particella 145 - foglio 1 particella 146 - foglio 1 particella 147 - foglio 1 particella 148 - foglio 1 particella 149 - foglio 1 particella 150 - foglio 1 particella 151 - foglio 1 particella 152 - foglio 1 particella 153 - foglio 1 particella 154 - foglio 1 particella 155 - foglio 1 particella 156 - foglio 1 particella 157 - foglio 1 particella 158 - foglio 1 particella 159 - foglio 1 particella 160 - foglio 1 particella 161 - foglio 1 particella 162 - foglio 1 particella 163 - foglio 1 particella 164 - foglio 1 particella 165 - foglio 1 particella 166 - foglio 1 particella 167 - foglio 1 particella 168 - foglio 1 particella 169 - foglio 1 particella 170 - foglio 1 particella 171 - foglio 1 particella 172 - foglio 1 particella 173 - foglio 1 particella 174 - foglio 1 particella 175 - foglio 1 particella 176 - foglio 1 particella 177 - foglio 1 particella 178 - foglio 1 particella 179 - foglio 1 particella 180 - foglio 1 particella 181 - foglio 1 particella 182 - foglio 1 particella 183 - foglio 1 particella 184 - foglio 1 particella 185 - foglio 1 particella 186

L'intestazione alla data della richiesta deriva dai seguenti atti:

Visura storica per immobile

Situazione degli atti informatizzati dall'impianto meccanografico al 13/11/2013

Situazione dell'immobile che ha originato il precedente dall'impianto meccanografico

N.	DATI IDENTIFICATIVI			DATI CLASSAMENTO						DATI DERIVANTI DA			
	Foglio	Particella	Sub	Porz	Qualità Classe	Superficie(m²)		Deduz	Reddito				
						ha	are ca		Dominicale		Agrario		
1	1	29		-	BOSCO CEDUO	1	63	15	00		Euro 978,43 L. 1.894.500	Euro 195,69 L. 378.900	Impianto meccanografico del 09/07/1985
Notifica							Partita		178				

L'intestazione alla data della richiesta deriva dai seguenti atti:

Situazione degli intestati relativa ad atto del 24/07/1977 (antecedente all'impianto meccanografico)

N.	DATI ANAGRAFICI	CODICE FISCALE	DIRITTI E ONERI REALI
1	AZIENDA DI STATO PER LE FORESTE DEMANIALI		(1) Proprieta` per 1000/1000 fino al 24/11/2006
DATI DERIVANTI DA		RETTIFICA DI INTESTAZIONE ALL'ATTUALITA' del 07/12/1979 n . 326614 .1/2001 in atti dal 10/10/2001 (protocollo n . 329203) Registrazione: Sede: RETT ERRORE VOL DEC DEL 10 .3 .79	

Situazione degli intestati dall'impianto meccanografico

N.	DATI ANAGRAFICI	CODICE FISCALE	DIRITTI E ONERI REALI
1	REGIONE CALABRIA con sede in CATANZARO	80002770792	fino al 07/12/1979
DATI DERIVANTI DA		del 24/07/1977 Voltura n. 401980 in atti dal 10/09/1990 Sede: VIBO VALENTIA Registrazione: UR Sede: SERRA SAN BRUNO n: 3 del 15/01/1980	

N.	DATI ANAGRAFICI	CODICE FISCALE	DIRITTI E ONERI REALI
1	AZIENDA DI STATO PER LE FORESTE DEMANIALI		fino al 24/07/1977
DATI DERIVANTI DA		Impianto meccanografico del 09/07/1985	

Unità immobiliari n. 1

Visura telematica esente per fini istituzionali

Visura storica per immobile

Situazione degli atti informatizzati dall'impianto meccanografico al 13/11/2013

Dati della richiesta	Comune di MONGIANA (Codice: F364)
Catasto Terreni	Provincia di VIBO VALENTIA Foglio: 1 Particella: 128

Area di enti urbani e promiscui dal 24/11/2006

N.	DATI IDENTIFICATIVI			DATI CLASSAMENTO					DATI DERIVANTI DA	
	Foglio	Particella	Sub	Porz	Qualità Classe	Superficie(m²)	Deduz	Reddito		
						ha are ca		Dominicale		Agrario
1	1	128		-	ENTE URBANO	00 39				Tipo mappale del 24/11/2006 n. 74300 .1/2006 in atti dal 24/11/2006 (protocollo n. VV0074300)
Notifica				Partita		1				
Annotazioni				sr						

Nella variazione sono stati soppressi i seguenti immobili:

- foglio 1 particella 29 - foglio 1 particella 52 - foglio 1 particella 53 - foglio 1 particella 54 - foglio 1 particella 55 - foglio 1 particella 56 - foglio 1 particella 58 - foglio 1 particella 59 - foglio 1 particella 60 - foglio 1 particella 61 - foglio 1 particella 62 - foglio 1 particella 63 - foglio 1 particella 65 - foglio 1 particella 66 - foglio 1 particella 67 - foglio 1 particella 68 - foglio 1 particella 69

Sono stati inoltre variati i seguenti immobili:

- foglio 1 particella 125 - foglio 1 particella 126 - foglio 1 particella 127 - foglio 1 particella 129 - foglio 1 particella 130 - foglio 1 particella 131 - foglio 1 particella 132 - foglio 1 particella 133 - foglio 1 particella 134 - foglio 1 particella 135 - foglio 1 particella 136 - foglio 1 particella 137 - foglio 1 particella 138 - foglio 1 particella 139 - foglio 1 particella 140 - foglio 1 particella 141 - foglio 1 particella 142 - foglio 1 particella 143 - foglio 1 particella 144 - foglio 1 particella 145 - foglio 1 particella 146 - foglio 1 particella 147 - foglio 1 particella 148 - foglio 1 particella 149 - foglio 1 particella 150 - foglio 1 particella 151 - foglio 1 particella 152 - foglio 1 particella 153 - foglio 1 particella 154 - foglio 1 particella 155 - foglio 1 particella 156 - foglio 1 particella 157 - foglio 1 particella 158 - foglio 1 particella 159 - foglio 1 particella 160 - foglio 1 particella 161 - foglio 1 particella 162 - foglio 1 particella 163 - foglio 1 particella 164 - foglio 1 particella 165 - foglio 1 particella 166 - foglio 1 particella 167 - foglio 1 particella 168 - foglio 1 particella 169 - foglio 1 particella 170 - foglio 1 particella 171 - foglio 1 particella 172 - foglio 1 particella 173 - foglio 1 particella 174 - foglio 1 particella 175 - foglio 1 particella 176 - foglio 1 particella 177 - foglio 1 particella 178 - foglio 1 particella 179 - foglio 1 particella 180 - foglio 1 particella 181 - foglio 1 particella 182 - foglio 1 particella 183 - foglio 1 particella 184 - foglio 1 particella 185 - foglio 1 particella 186

L'intestazione alla data della richiesta deriva dai seguenti atti:

Visura storica per immobile

Situazione degli atti informatizzati dall'impianto meccanografico al 13/11/2013

Situazione dell'immobile che ha originato il precedente dall'impianto meccanografico

N.	DATI IDENTIFICATIVI			DATI CLASSAMENTO						DATI DERIVANTI DA			
	Foglio	Particella	Sub	Porz	Qualità Classe	Superficie(m²)		Deduz	Reddito				
						ha	are ca		Dominicale		Agrario		
1	1	29		-	BOSCO CEDUO	1	63	15	00		Euro 978,43 L. 1.894.500	Euro 195,69 L. 378.900	Impianto meccanografico del 09/07/1985
Notifica							Partita		178				

L'intestazione alla data della richiesta deriva dai seguenti atti:

Situazione degli intestati relativa ad atto del 24/07/1977 (antecedente all'impianto meccanografico)

N.	DATI ANAGRAFICI	CODICE FISCALE	DIRITTI E ONERI REALI
1	AZIENDA DI STATO PER LE FORESTE DEMANIALI		(1) Proprieta` per 1000/1000 fino al 24/11/2006
DATI DERIVANTI DA		RETTIFICA DI INTESTAZIONE ALL'ATTUALITA' del 07/12/1979 n . 326614 .1/2001 in atti dal 10/10/2001 (protocollo n . 329203) Registrazione: Sede: RETT ERRORE VOL DEC DEL 10 .3 .79	

Situazione degli intestati dall'impianto meccanografico

N.	DATI ANAGRAFICI	CODICE FISCALE	DIRITTI E ONERI REALI
1	REGIONE CALABRIA con sede in CATANZARO	80002770792	fino al 07/12/1979
DATI DERIVANTI DA		del 24/07/1977 Voltura n. 401980 in atti dal 10/09/1990 Sede: VIBO VALENTIA Registrazione: UR Sede: SERRA SAN BRUNO n: 3 del 15/01/1980	

N.	DATI ANAGRAFICI	CODICE FISCALE	DIRITTI E ONERI REALI
1	AZIENDA DI STATO PER LE FORESTE DEMANIALI		fino al 24/07/1977
DATI DERIVANTI DA		Impianto meccanografico del 09/07/1985	

Unità immobiliari n. 1

Visura telematica esente per fini istituzionali

Visura storica per immobile

Situazione degli atti informatizzati dall'impianto meccanografico al 13/11/2013

Dati della richiesta	Comune di MONGIANA (Codice: F364)
Catasto Terreni	Provincia di VIBO VALENTIA Foglio: 1 Particella: 129

INTESTATO

1	DEMANIO DELLO STATO con sede in ROMA	80207790587*	(1) Proprieta` per 1000/1000
---	--------------------------------------	--------------	------------------------------

Situazione dell'Immobile dal 24/11/2006

N.	DATI IDENTIFICATIVI			DATI CLASSAMENTO					DATI DERIVANTI DA				
	Foglio	Particella	Sub	Porz	Qualità Classe		Superficie(m²)	Deduz	Reddito				
					ha	are ca			Dominicale	Agrario			
1	1	129		-	BOSCO ALTO	U	1	89	72		Euro 14,70	Euro 5,88	Tipo mappale del 24/11/2006 n. 74300 .1/2006 in atti dal 24/11/2006 (protocollo n. VV0074300)
Notifica				Partita									

Nella variazione sono stati soppressi i seguenti immobili:

- foglio 1 particella 29 - foglio 1 particella 52 - foglio 1 particella 53 - foglio 1 particella 54 - foglio 1 particella 55 - foglio 1 particella 56 - foglio 1 particella 58 - foglio 1 particella 59 - foglio 1 particella 60 - foglio 1 particella 61 - foglio 1 particella 62 - foglio 1 particella 63 - foglio 1 particella 65 - foglio 1 particella 66 - foglio 1 particella 67 - foglio 1 particella 68 - foglio 1 particella 69

Sono stati inoltre variati i seguenti immobili:

- foglio 1 particella 125 - foglio 1 particella 126 - foglio 1 particella 127 - foglio 1 particella 128 - foglio 1 particella 130 - foglio 1 particella 131 - foglio 1 particella 132 - foglio 1 particella 133 - foglio 1 particella 134 - foglio 1 particella 135 - foglio 1 particella 136 - foglio 1 particella 137 - foglio 1 particella 138 - foglio 1 particella 139 - foglio 1 particella 140 - foglio 1 particella 141 - foglio 1 particella 142 - foglio 1 particella 143 - foglio 1 particella 144 - foglio 1 particella 145 - foglio 1 particella 146 - foglio 1 particella 147 - foglio 1 particella 148 - foglio 1 particella 149 - foglio 1 particella 150 - foglio 1 particella 151 - foglio 1 particella 152 - foglio 1 particella 153 - foglio 1 particella 154 - foglio 1 particella 155 - foglio 1 particella 156 - foglio 1 particella 157 - foglio 1 particella 158 - foglio 1 particella 159 - foglio 1 particella 160 - foglio 1 particella 161 - foglio 1 particella 162 - foglio 1 particella 163 - foglio 1 particella 164 - foglio 1 particella 165 - foglio 1 particella 166 - foglio 1 particella 167 - foglio 1 particella 168 - foglio 1 particella 169 - foglio 1 particella 170 - foglio 1 particella 171 - foglio 1 particella 172 - foglio 1 particella 173 - foglio 1 particella 174 - foglio 1 particella 175 - foglio 1 particella 176 - foglio 1 particella 177 - foglio 1 particella 178 - foglio 1 particella 179 - foglio 1 particella 180 - foglio 1 particella 181 - foglio 1 particella 182 - foglio 1 particella 183 - foglio 1 particella 184 - foglio 1 particella 185 - foglio 1 particella 186

L'intestazione alla data della richiesta deriva dai seguenti atti:

Situazione degli intestati dal 24/11/2006

N.	DATI ANAGRAFICI	CODICE FISCALE	DIRITTI E ONERI REALI
1	AZIENDA DI STATO PER LE FORESTE DEMANIALI		(1) Proprieta` per 1000/1000 fino al 04/09/2003
DATI DERIVANTI DA		del 24/11/2006 n. 74300.1/2006 in atti dal 24/11/2006 (protocollo n. VV0074300) Registrazione:	

Visura storica per immobile

Situazione degli atti informatizzati dall'impianto meccanografico al 13/11/2013

Situazione degli intestati dal 04/09/2003

N.	DATI ANAGRAFICI	CODICE FISCALE	DIRITTI E ONERI REALI
1	DEMANIO DELLO STATO con sede in ROMA	80207790587	(1) Proprieta` per 1000/1000
DATI DERIVANTI DA		DECRETO (DISPOSIZIONI DELLE AUTORITA') del 04/09/2003 Voltura n . 9882 .1/2011 in atti dal 12/10/2011 (protocollo n . VV0105635) Repertorio n .: 205 Rogante: PRES DELLA REPUB Sede: ROMA Registrazione: Sede: CONFERENZA STATO REGIONI - GU	

Situazione dell'immobile che ha originato il precedente dall'impianto meccanografico

N.	DATI IDENTIFICATIVI			DATI CLASSAMENTO				DATI DERIVANTI DA		
	Foglio	Particella	Sub	Porz	Qualità Classe	Superficie(m ²)	Deduz		Reddito	
1	1	52		-	BOSCO ALTO U	ha are ca 1 93 20		Dominicale Euro 14,97 L. 28.980	Agrario Euro 5,99 L. 11.592	Impianto meccanografico del 09/07/1985
Notifica				Partita	178					

L'intestazione alla data della richiesta deriva dai seguenti atti:

Situazione degli intestati relativa ad atto del 07/12/1979 (antecedente all'impianto meccanografico)

N.	DATI ANAGRAFICI	CODICE FISCALE	DIRITTI E ONERI REALI
1	AZIENDA DI STATO PER LE FORESTE DEMANIALI		(1) Proprieta` per 1000/1000 fino al 24/11/2006
DATI DERIVANTI DA		RETTIFICA DI INTESTAZIONE ALL'ATTUALITA' del 07/12/1979 n . 326614 .1/2001 in atti dal 10/10/2001 (protocollo n . 329203) Registrazione: Sede: RETT ERRORE VOL DEC DEL 10 .3 .79	

Situazione degli intestati relativa ad atto del 24/07/1977 (antecedente all'impianto meccanografico)

N.	DATI ANAGRAFICI	CODICE FISCALE	DIRITTI E ONERI REALI
1	REGIONE CALABRIA con sede in CATANZARO	80002770792	fino al 07/12/1979
DATI DERIVANTI DA		del 24/07/1977 Voltura n. 401980 in atti dal 10/09/1990 Sede: VIBO VALENTIA Registrazione: UR Sede: SERRA SAN BRUNO n: 3 del 15/01/1980	

Situazione degli intestati dall'impianto meccanografico

N.	DATI ANAGRAFICI	CODICE FISCALE	DIRITTI E ONERI REALI
1	AZIENDA DI STATO PER LE FORESTE DEMANIALI		fino al 24/07/1977
DATI DERIVANTI DA		Impianto meccanografico del 09/07/1985	

Unità immobiliari n. 1

Visura telematica esente per fini istituzionali

Visura storica per immobile

Situazione degli atti informatizzati dall'impianto meccanografico al 13/11/2013

Dati della richiesta	Comune di MONGIANA (Codice: F364)
Catasto Terreni	Provincia di VIBO VALENTIA Foglio: 1 Particella: 130

Area di enti urbani e promiscui dal 24/11/2006

N.	DATI IDENTIFICATIVI			DATI CLASSAMENTO					DATI DERIVANTI DA	
	Foglio	Particella	Sub	Porz	Qualità Classe	Superficie(m²)	Deduz	Reddito		
						ha are ca		Dominicale		Agrario
1	1	130		-	ENTE URBANO	03 00				Tabella di variazione del 24/11/2006 n . 74300 .1/2006 in atti dal 24/11/2006 (protocollo n . VV0074300)
Notifica						Partita	1			
Annotazioni						sr				

Nella variazione sono stati soppressi i seguenti immobili:

- foglio 1 particella 138 - foglio 1 particella 146 - foglio 1 particella 148 - foglio 1 particella 149 - foglio 1 particella 150 - foglio 1 particella 151 - foglio 1 particella 166 - foglio 1 particella 167 - foglio 1 particella 155 - foglio 1 particella 156 - foglio 1 particella 158 - foglio 1 particella 160 - foglio 1 particella 161 - foglio 1 particella 163 - foglio 1 particella 164

Sono stati inoltre variati i seguenti immobili:

- foglio 1 particella 131 - foglio 1 particella 132 - foglio 1 particella 154 - foglio 1 particella 159 - foglio 1 particella 162 - foglio 1 particella 178 - foglio 1 particella 184 - foglio 1 particella 187 - foglio 1 particella 188

Area di enti urbani e promiscui dal 24/11/2006

N.	DATI IDENTIFICATIVI			DATI CLASSAMENTO					DATI DERIVANTI DA	
	Foglio	Particella	Sub	Porz	Qualità Classe	Superficie(m²)	Deduz	Reddito		
						ha are ca		Dominicale		Agrario
1	1	130		-	ENTE URBANO	03 00				Tipo mappale del 24/11/2006 n . 74300 .2/2006 in atti dal 24/11/2006 (protocollo n . VV0074300)
Notifica						Partita	1			
Annotazioni						comprende il fg. n. 140,57				

Nella variazione sono stati soppressi i seguenti immobili:

- foglio 1 particella 140 - foglio 1 particella 57 - foglio 1 particella 139 - foglio 1 particella 145 - foglio 1 particella 141 - foglio 1 particella 142 - foglio 1 particella 143 - foglio 1 particella 144 - foglio 1 particella 147 - foglio 1 particella 157 - foglio 1 particella 171 - foglio 1 particella 172 - foglio 1 particella 168 - foglio 1 particella 169 - foglio 1 particella 170 - foglio 1 particella 165 - foglio 1 particella 174 - foglio 1 particella 175 - foglio 1 particella 181 - foglio 1 particella 186

Sono stati inoltre variati i seguenti immobili:

- foglio 1 particella 131 - foglio 1 particella 132 - foglio 1 particella 154 - foglio 1 particella 159 - foglio 1 particella 162 - foglio 1 particella 178 - foglio 1 particella 184

Segue

Area di enti urbani e promiscui dal 24/11/2006

N.	DATI IDENTIFICATIVI			DATI CLASSAMENTO						DATI DERIVANTI DA	
	Foglio	Particella	Sub	Porz	Qualità Classe	Superficie(m²)		Deduz	Reddito		
						ha are ca			Dominicale		Agrario
1	1	130		-	ENTE URBANO	00	45				Tipo mappale del 24/11/2006 n . 74300 .1/2006 in atti dal 24/11/2006 (protocollo n . VV0074300)
Notifica				Partita		1					

Nella variazione sono stati soppressi i seguenti immobili:

- foglio 1 particella 29 - foglio 1 particella 52 - foglio 1 particella 53 - foglio 1 particella 54 - foglio 1 particella 55 - foglio 1 particella 56 - foglio 1 particella 58 - foglio 1 particella 59 - foglio 1 particella 60 - foglio 1 particella 61 - foglio 1 particella 62 - foglio 1 particella 63 - foglio 1 particella 65 - foglio 1 particella 66 - foglio 1 particella 67 - foglio 1 particella 68 - foglio 1 particella 69

Sono stati inoltre variati i seguenti immobili:

- foglio 1 particella 125 - foglio 1 particella 126 - foglio 1 particella 127 - foglio 1 particella 128 - foglio 1 particella 129 - foglio 1 particella 131 - foglio 1 particella 132 - foglio 1 particella 133 - foglio 1 particella 134 - foglio 1 particella 135 - foglio 1 particella 136 - foglio 1 particella 137 - foglio 1 particella 138 - foglio 1 particella 139 - foglio 1 particella 140 - foglio 1 particella 141 - foglio 1 particella 142 - foglio 1 particella 143 - foglio 1 particella 144 - foglio 1 particella 145 - foglio 1 particella 146 - foglio 1 particella 147 - foglio 1 particella 148 - foglio 1 particella 149 - foglio 1 particella 150 - foglio 1 particella 151 - foglio 1 particella 152 - foglio 1 particella 153 - foglio 1 particella 154 - foglio 1 particella 155 - foglio 1 particella 156 - foglio 1 particella 157 - foglio 1 particella 158 - foglio 1 particella 159 - foglio 1 particella 160 - foglio 1 particella 161 - foglio 1 particella 162 - foglio 1 particella 163 - foglio 1 particella 164 - foglio 1 particella 165 - foglio 1 particella 166 - foglio 1 particella 167 - foglio 1 particella 168 - foglio 1 particella 169 - foglio 1 particella 170 - foglio 1 particella 171 - foglio 1 particella 172 - foglio 1 particella 173 - foglio 1 particella 174 - foglio 1 particella 175 - foglio 1 particella 176 - foglio 1 particella 177 - foglio 1 particella 178 - foglio 1 particella 179 - foglio 1 particella 180 - foglio 1 particella 181 - foglio 1 particella 182 - foglio 1 particella 183 - foglio 1 particella 184 - foglio 1 particella 185 - foglio 1 particella 186

L'intestazione alla data della richiesta deriva dai seguenti atti:

Situazione dell'immobile che ha originato il precedente dall'impianto meccanografico

N.	DATI IDENTIFICATIVI			DATI CLASSAMENTO						DATI DERIVANTI DA	
	Foglio	Particella	Sub	Porz	Qualità Classe	Superficie(m²)		Deduz	Reddito		
						ha are ca			Dominicale		Agrario
1	1	52		-	BOSCO ALTO U	1	93 20		Euro 14,97 L. 28.980	Euro 5,99 L. 11.592	Impianto meccanografico del 09/07/1985
Notifica				Partita		178					

L'intestazione alla data della richiesta deriva dai seguenti atti:

Situazione degli intestati relativa ad atto del 24/07/1977 (antecedente all'impianto meccanografico)

N.	DATI ANAGRAFICI	CODICE FISCALE	DIRITTI E ONERI REALI
1	AZIENDA DI STATO PER LE FORESTE DEMANIALI		(1) Proprieta` per 1000/1000 fino al 24/11/2006
DATI DERIVANTI DA		RETTIFICA DI INTESTAZIONE ALL'ATTUALITA' del 07/12/1979 n . 326614 .1/2001 in atti dal 10/10/2001 (protocollo n . 329203) Registrazione: Sede: RETT ERRORE VOL DEC DEL 10 .3 .79	

Visura storica per immobile

Situazione degli atti informatizzati dall'impianto meccanografico al 13/11/2013

Situazione degli intestati dall'impianto meccanografico

N.	DATI ANAGRAFICI	CODICE FISCALE	DIRITTI E ONERI REALI
1	REGIONE CALABRIA con sede in CATANZARO	80002770792	fino al 07/12/1979
DATI DERIVANTI DA del 24/07/1977 Voltura n. 401980 in atti dal 10/09/1990 Sede: VIBO VALENTIA Registrazione: UR Sede: SERRA SAN BRUNO n: 3 del 15/01/1980			

N.	DATI ANAGRAFICI	CODICE FISCALE	DIRITTI E ONERI REALI
1	AZIENDA DI STATO PER LE FORESTE DEMANIALI		fino al 24/07/1977
DATI DERIVANTI DA Impianto meccanografico del 09/07/1985			

Unità immobiliari n. 1

Visura telematica esente per fini istituzionali

Visura storica per immobile

Situazione degli atti informatizzati dall'impianto meccanografico al 13/11/2013

Dati della richiesta	Comune di MONGIANA (Codice: F364)
Catasto Terreni	Provincia di VIBO VALENTIA Foglio: 1 Particella: 131

Area di enti urbani e promiscui dal 24/11/2006

N.	DATI IDENTIFICATIVI			DATI CLASSAMENTO					DATI DERIVANTI DA	
	Foglio	Particella	Sub	Porz	Qualità Classe	Superficie(m²)	Deduz	Reddito		
						ha are ca		Dominicale		Agrario
1	1	131		-	ENTE URBANO	02 82				Tabella di variazione del 24/11/2006 n . 74300 .1/2006 in atti dal 24/11/2006 (protocollo n . VV0074300)
Notifica						Partita	1			
Annotazioni						sr				

Nella variazione sono stati soppressi i seguenti immobili:

- foglio 1 particella 138 - foglio 1 particella 146 - foglio 1 particella 148 - foglio 1 particella 149 - foglio 1 particella 150 - foglio 1 particella 151 - foglio 1 particella 166 - foglio 1 particella 167 - foglio 1 particella 155 - foglio 1 particella 156 - foglio 1 particella 158 - foglio 1 particella 160 - foglio 1 particella 161 - foglio 1 particella 163 - foglio 1 particella 164

Sono stati inoltre variati i seguenti immobili:

- foglio 1 particella 130 - foglio 1 particella 132 - foglio 1 particella 154 - foglio 1 particella 159 - foglio 1 particella 162 - foglio 1 particella 178 - foglio 1 particella 184 - foglio 1 particella 187 - foglio 1 particella 188

Area di enti urbani e promiscui dal 24/11/2006

N.	DATI IDENTIFICATIVI			DATI CLASSAMENTO					DATI DERIVANTI DA	
	Foglio	Particella	Sub	Porz	Qualità Classe	Superficie(m²)	Deduz	Reddito		
						ha are ca		Dominicale		Agrario
1	1	131		-	ENTE URBANO	02 82				Tipo mappale del 24/11/2006 n . 74300 .2/2006 in atti dal 24/11/2006 (protocollo n . VV0074300)
Notifica						Partita	1			
Annotazioni						comprende il fg. n. 139,145				

Nella variazione sono stati soppressi i seguenti immobili:

- foglio 1 particella 140 - foglio 1 particella 57 - foglio 1 particella 139 - foglio 1 particella 145 - foglio 1 particella 141 - foglio 1 particella 142 - foglio 1 particella 143 - foglio 1 particella 144 - foglio 1 particella 147 - foglio 1 particella 157 - foglio 1 particella 171 - foglio 1 particella 172 - foglio 1 particella 168 - foglio 1 particella 169 - foglio 1 particella 170 - foglio 1 particella 165 - foglio 1 particella 174 - foglio 1 particella 175 - foglio 1 particella 181 - foglio 1 particella 186

Sono stati inoltre variati i seguenti immobili:

- foglio 1 particella 130 - foglio 1 particella 132 - foglio 1 particella 154 - foglio 1 particella 159 - foglio 1 particella 162 - foglio 1 particella 178 - foglio 1 particella 184

Segue

Area di enti urbani e promiscui dal 24/11/2006

N.	DATI IDENTIFICATIVI			DATI CLASSAMENTO					DATI DERIVANTI DA		
	Foglio	Particella	Sub	Porz	Qualità Classe	Superficie(m ²)		Deduz		Reddito	
						ha are ca				Dominicale	Agrario
1	1	131		-	ENTE URBANO	00	32				Tipo mappale del 24/11/2006 n . 74300 .1/2006 in atti dal 24/11/2006 (protocollo n . VV0074300)
Notifica					Partita	1					

Nella variazione sono stati soppressi i seguenti immobili:

- foglio 1 particella 29 - foglio 1 particella 52 - foglio 1 particella 53 - foglio 1 particella 54 - foglio 1 particella 55 - foglio 1 particella 56 - foglio 1 particella 58 - foglio 1 particella 59 - foglio 1 particella 60 - foglio 1 particella 61 - foglio 1 particella 62 - foglio 1 particella 63 - foglio 1 particella 65 - foglio 1 particella 66 - foglio 1 particella 67 - foglio 1 particella 68 - foglio 1 particella 69

Sono stati inoltre variati i seguenti immobili:

- foglio 1 particella 125 - foglio 1 particella 126 - foglio 1 particella 127 - foglio 1 particella 128 - foglio 1 particella 129 - foglio 1 particella 130 - foglio 1 particella 132 - foglio 1 particella 133 - foglio 1 particella 134 - foglio 1 particella 135 - foglio 1 particella 136 - foglio 1 particella 137 - foglio 1 particella 138 - foglio 1 particella 139 - foglio 1 particella 140 - foglio 1 particella 141 - foglio 1 particella 142 - foglio 1 particella 143 - foglio 1 particella 144 - foglio 1 particella 145 - foglio 1 particella 146 - foglio 1 particella 147 - foglio 1 particella 148 - foglio 1 particella 149 - foglio 1 particella 150 - foglio 1 particella 151 - foglio 1 particella 152 - foglio 1 particella 153 - foglio 1 particella 154 - foglio 1 particella 155 - foglio 1 particella 156 - foglio 1 particella 157 - foglio 1 particella 158 - foglio 1 particella 159 - foglio 1 particella 160 - foglio 1 particella 161 - foglio 1 particella 162 - foglio 1 particella 163 - foglio 1 particella 164 - foglio 1 particella 165 - foglio 1 particella 166 - foglio 1 particella 167 - foglio 1 particella 168 - foglio 1 particella 169 - foglio 1 particella 170 - foglio 1 particella 171 - foglio 1 particella 172 - foglio 1 particella 173 - foglio 1 particella 174 - foglio 1 particella 175 - foglio 1 particella 176 - foglio 1 particella 177 - foglio 1 particella 178 - foglio 1 particella 179 - foglio 1 particella 180 - foglio 1 particella 181 - foglio 1 particella 182 - foglio 1 particella 183 - foglio 1 particella 184 - foglio 1 particella 185 - foglio 1 particella 186

L'intestazione alla data della richiesta deriva dai seguenti atti:

Situazione dell'immobile che ha originato il precedente dall'impianto meccanografico

N.	DATI IDENTIFICATIVI			DATI CLASSAMENTO					DATI DERIVANTI DA			
	Foglio	Particella	Sub	Porz	Qualità Classe	Superficie(m ²)		Deduz		Reddito		
						ha are ca				Dominicale	Agrario	
1	1	52		-	BOSCO ALTO U	1	93	20		Euro 14,97 L. 28.980	Euro 5,99 L. 11.592	Impianto meccanografico del 09/07/1985
Notifica					Partita	178						

L'intestazione alla data della richiesta deriva dai seguenti atti:

Situazione degli intestati relativa ad atto del 24/07/1977 (antecedente all'impianto meccanografico)

N.	DATI ANAGRAFICI	CODICE FISCALE	DIRITTI E ONERI REALI
1	AZIENDA DI STATO PER LE FORESTE DEMANIALI		(1) Proprieta` per 1000/1000 fino al 24/11/2006
DATI DERIVANTI DA		RETTIFICA DI INTESTAZIONE ALL'ATTUALITA' del 07/12/1979 n . 326614 .1/2001 in atti dal 10/10/2001 (protocollo n . 329203) Registrazione: Sede: RETT ERRORE VOL DEC DEL 10 .3 .79	

Visura storica per immobile

Situazione degli atti informatizzati dall'impianto meccanografico al 13/11/2013

Situazione degli intestati dall'impianto meccanografico

N.	DATI ANAGRAFICI	CODICE FISCALE	DIRITTI E ONERI REALI
1	REGIONE CALABRIA con sede in CATANZARO	80002770792	fino al 07/12/1979
DATI DERIVANTI DA del 24/07/1977 Voltura n. 401980 in atti dal 10/09/1990 Sede: VIBO VALENTIA Registrazione: UR Sede: SERRA SAN BRUNO n: 3 del 15/01/1980			

N.	DATI ANAGRAFICI	CODICE FISCALE	DIRITTI E ONERI REALI
1	AZIENDA DI STATO PER LE FORESTE DEMANIALI		fino al 24/07/1977
DATI DERIVANTI DA Impianto meccanografico del 09/07/1985			

Unità immobiliari n. 1

Visura telematica esente per fini istituzionali

Visura storica per immobile

Situazione degli atti informatizzati dall'impianto meccanografico al 13/11/2013

Dati della richiesta	Comune di MONGIANA (Codice: F364)
Catasto Terreni	Provincia di VIBO VALENTIA Foglio: 1 Particella: 132

Area di enti urbani e promiscui dal 24/11/2006

N.	DATI IDENTIFICATIVI			DATI CLASSAMENTO					DATI DERIVANTI DA	
	Foglio	Particella	Sub	Porz	Qualità Classe	Superficie(m²)	Deduz	Reddito		
						ha are ca		Dominicale		Agrario
1	1	132		-	ENTE URBANO	01 40				Tabella di variazione del 24/11/2006 n . 74300 .1/2006 in atti dal 24/11/2006 (protocollo n . VV0074300)
Notifica						Partita	1			
Annotazioni						sr				

Nella variazione sono stati soppressi i seguenti immobili:

- foglio 1 particella 138 - foglio 1 particella 146 - foglio 1 particella 148 - foglio 1 particella 149 - foglio 1 particella 150 - foglio 1 particella 151 - foglio 1 particella 166 - foglio 1 particella 167 - foglio 1 particella 155 - foglio 1 particella 156 - foglio 1 particella 158 - foglio 1 particella 160 - foglio 1 particella 161 - foglio 1 particella 163 - foglio 1 particella 164

Sono stati inoltre variati i seguenti immobili:

- foglio 1 particella 130 - foglio 1 particella 131 - foglio 1 particella 154 - foglio 1 particella 159 - foglio 1 particella 162 - foglio 1 particella 178 - foglio 1 particella 184 - foglio 1 particella 187 - foglio 1 particella 188

Area di enti urbani e promiscui dal 24/11/2006

N.	DATI IDENTIFICATIVI			DATI CLASSAMENTO					DATI DERIVANTI DA	
	Foglio	Particella	Sub	Porz	Qualità Classe	Superficie(m²)	Deduz	Reddito		
						ha are ca		Dominicale		Agrario
1	1	132		-	ENTE URBANO	01 40				Tipo mappale del 24/11/2006 n . 74300 .2/2006 in atti dal 24/11/2006 (protocollo n . VV0074300)
Notifica						Partita	1			
Annotazioni						comprende il fg. n. 141,142,143,144,147				

Nella variazione sono stati soppressi i seguenti immobili:

- foglio 1 particella 140 - foglio 1 particella 57 - foglio 1 particella 139 - foglio 1 particella 145 - foglio 1 particella 141 - foglio 1 particella 142 - foglio 1 particella 143 - foglio 1 particella 144 - foglio 1 particella 147 - foglio 1 particella 157 - foglio 1 particella 171 - foglio 1 particella 172 - foglio 1 particella 168 - foglio 1 particella 169 - foglio 1 particella 170 - foglio 1 particella 165 - foglio 1 particella 174 - foglio 1 particella 175 - foglio 1 particella 181 - foglio 1 particella 186

Sono stati inoltre variati i seguenti immobili:

- foglio 1 particella 130 - foglio 1 particella 131 - foglio 1 particella 154 - foglio 1 particella 159 - foglio 1 particella 162 - foglio 1 particella 178 - foglio 1 particella 184

Segue

Area di enti urbani e promiscui dal 24/11/2006

N.	DATI IDENTIFICATIVI			DATI CLASSAMENTO					DATI DERIVANTI DA		
	Foglio	Particella	Sub	Porz	Qualità Classe	Superficie(m²)		Deduz	Reddito		
						ha are ca			Dominicale	Agrario	
1	1	132		-	ENTE URBANO	00	45				Tipo mappale del 24/11/2006 n . 74300 .1/2006 in atti dal 24/11/2006 (protocollo n . VV0074300)
Notifica					Partita	1					

Nella variazione sono stati soppressi i seguenti immobili:

- foglio 1 particella 29 - foglio 1 particella 52 - foglio 1 particella 53 - foglio 1 particella 54 - foglio 1 particella 55 - foglio 1 particella 56 - foglio 1 particella 58 - foglio 1 particella 59 - foglio 1 particella 60 - foglio 1 particella 61 - foglio 1 particella 62 - foglio 1 particella 63 - foglio 1 particella 65 - foglio 1 particella 66 - foglio 1 particella 67 - foglio 1 particella 68 - foglio 1 particella 69

Sono stati inoltre variati i seguenti immobili:

- foglio 1 particella 125 - foglio 1 particella 126 - foglio 1 particella 127 - foglio 1 particella 128 - foglio 1 particella 129 - foglio 1 particella 130 - foglio 1 particella 131 - foglio 1 particella 133 - foglio 1 particella 134 - foglio 1 particella 135 - foglio 1 particella 136 - foglio 1 particella 137 - foglio 1 particella 138 - foglio 1 particella 139 - foglio 1 particella 140 - foglio 1 particella 141 - foglio 1 particella 142 - foglio 1 particella 143 - foglio 1 particella 144 - foglio 1 particella 145 - foglio 1 particella 146 - foglio 1 particella 147 - foglio 1 particella 148 - foglio 1 particella 149 - foglio 1 particella 150 - foglio 1 particella 151 - foglio 1 particella 152 - foglio 1 particella 153 - foglio 1 particella 154 - foglio 1 particella 155 - foglio 1 particella 156 - foglio 1 particella 157 - foglio 1 particella 158 - foglio 1 particella 159 - foglio 1 particella 160 - foglio 1 particella 161 - foglio 1 particella 162 - foglio 1 particella 163 - foglio 1 particella 164 - foglio 1 particella 165 - foglio 1 particella 166 - foglio 1 particella 167 - foglio 1 particella 168 - foglio 1 particella 169 - foglio 1 particella 170 - foglio 1 particella 171 - foglio 1 particella 172 - foglio 1 particella 173 - foglio 1 particella 174 - foglio 1 particella 175 - foglio 1 particella 176 - foglio 1 particella 177 - foglio 1 particella 178 - foglio 1 particella 179 - foglio 1 particella 180 - foglio 1 particella 181 - foglio 1 particella 182 - foglio 1 particella 183 - foglio 1 particella 184 - foglio 1 particella 185 - foglio 1 particella 186

L'intestazione alla data della richiesta deriva dai seguenti atti:

Situazione dell'immobile che ha originato il precedente dall'impianto meccanografico

N.	DATI IDENTIFICATIVI			DATI CLASSAMENTO					DATI DERIVANTI DA		
	Foglio	Particella	Sub	Porz	Qualità Classe	Superficie(m²)		Deduz	Reddito		
						ha are ca			Dominicale	Agrario	
1	1	52		-	BOSCO ALTO U	1	93 20		Euro 14,97 L. 28.980	Euro 5,99 L. 11.592	Impianto meccanografico del 09/07/1985
Notifica					Partita	178					

L'intestazione alla data della richiesta deriva dai seguenti atti:

Situazione degli intestati relativa ad atto del 24/07/1977 (antecedente all'impianto meccanografico)

N.	DATI ANAGRAFICI	CODICE FISCALE	DIRITTI E ONERI REALI
1	AZIENDA DI STATO PER LE FORESTE DEMANIALI		(1) Proprieta` per 1000/1000 fino al 24/11/2006
DATI DERIVANTI DA		RETTIFICA DI INTESTAZIONE ALL'ATTUALITA' del 07/12/1979 n . 326614 .1/2001 in atti dal 10/10/2001 (protocollo n . 329203) Registrazione: Sede: RETT ERRORE VOL DEC DEL 10 .3 .79	

Visura storica per immobile

Situazione degli atti informatizzati dall'impianto meccanografico al 13/11/2013

Situazione degli intestati dall'impianto meccanografico

N.	DATI ANAGRAFICI	CODICE FISCALE	DIRITTI E ONERI REALI
1	REGIONE CALABRIA con sede in CATANZARO	80002770792	fino al 07/12/1979
DATI DERIVANTI DA del 24/07/1977 Voltura n. 401980 in atti dal 10/09/1990 Sede: VIBO VALENTIA Registrazione: UR Sede: SERRA SAN BRUNO n: 3 del 15/01/1980			

N.	DATI ANAGRAFICI	CODICE FISCALE	DIRITTI E ONERI REALI
1	AZIENDA DI STATO PER LE FORESTE DEMANIALI		fino al 24/07/1977
DATI DERIVANTI DA Impianto meccanografico del 09/07/1985			

Unità immobiliari n. 1

Visura telematica esente per fini istituzionali

Visura storica per immobile

Situazione degli atti informatizzati dall'impianto meccanografico al 13/11/2013

Dati della richiesta	Comune di MONGIANA (Codice: F364)
Catasto Terreni	Provincia di VIBO VALENTIA Foglio: 1 Particella: 133

Area di enti urbani e promiscui dal 24/11/2006

N.	DATI IDENTIFICATIVI			DATI CLASSAMENTO					DATI DERIVANTI DA	
	Foglio	Particella	Sub	Porz	Qualità Classe	Superficie(m²)	Deduz	Reddito		
						ha are ca		Dominicale		Agrario
1	1	133		-	ENTE URBANO	01 37				Tipo mappale del 24/11/2006 n. 74300 .1/2006 in atti dal 24/11/2006 (protocollo n. VV0074300)
Notifica						Partita	1			
Annotazioni				sr						

Nella variazione sono stati soppressi i seguenti immobili:

- foglio 1 particella 29 - foglio 1 particella 52 - foglio 1 particella 53 - foglio 1 particella 54 - foglio 1 particella 55 - foglio 1 particella 56 - foglio 1 particella 58 - foglio 1 particella 59 - foglio 1 particella 60 - foglio 1 particella 61 - foglio 1 particella 62 - foglio 1 particella 63 - foglio 1 particella 65 - foglio 1 particella 66 - foglio 1 particella 67 - foglio 1 particella 68 - foglio 1 particella 69

Sono stati inoltre variati i seguenti immobili:

- foglio 1 particella 125 - foglio 1 particella 126 - foglio 1 particella 127 - foglio 1 particella 128 - foglio 1 particella 129 - foglio 1 particella 130 - foglio 1 particella 131 - foglio 1 particella 132 - foglio 1 particella 134 - foglio 1 particella 135 - foglio 1 particella 136 - foglio 1 particella 137 - foglio 1 particella 138 - foglio 1 particella 139 - foglio 1 particella 140 - foglio 1 particella 141 - foglio 1 particella 142 - foglio 1 particella 143 - foglio 1 particella 144 - foglio 1 particella 145 - foglio 1 particella 146 - foglio 1 particella 147 - foglio 1 particella 148 - foglio 1 particella 149 - foglio 1 particella 150 - foglio 1 particella 151 - foglio 1 particella 152 - foglio 1 particella 153 - foglio 1 particella 154 - foglio 1 particella 155 - foglio 1 particella 156 - foglio 1 particella 157 - foglio 1 particella 158 - foglio 1 particella 159 - foglio 1 particella 160 - foglio 1 particella 161 - foglio 1 particella 162 - foglio 1 particella 163 - foglio 1 particella 164 - foglio 1 particella 165 - foglio 1 particella 166 - foglio 1 particella 167 - foglio 1 particella 168 - foglio 1 particella 169 - foglio 1 particella 170 - foglio 1 particella 171 - foglio 1 particella 172 - foglio 1 particella 173 - foglio 1 particella 174 - foglio 1 particella 175 - foglio 1 particella 176 - foglio 1 particella 177 - foglio 1 particella 178 - foglio 1 particella 179 - foglio 1 particella 180 - foglio 1 particella 181 - foglio 1 particella 182 - foglio 1 particella 183 - foglio 1 particella 184 - foglio 1 particella 185 - foglio 1 particella 186

L'intestazione alla data della richiesta deriva dai seguenti atti:

Visura storica per immobile

Situazione degli atti informatizzati dall'impianto meccanografico al 13/11/2013

Situazione dell'immobile che ha originato il precedente dall'impianto meccanografico

N.	DATI IDENTIFICATIVI			DATI CLASSAMENTO					DATI DERIVANTI DA		
	Foglio	Particella	Sub	Porz	Qualità Classe		Superficie(m²) ha are ca	Deduz	Reddito		
									Dominicale	Agrario	
1	1	52		-	BOSCO ALTO	U	1 93 20		Euro 14,97 L. 28.980	Euro 5,99 L. 11.592	Impianto meccanografico del 09/07/1985
Notifica							Partita	178			

L'intestazione alla data della richiesta deriva dai seguenti atti:

Situazione degli intestati relativa ad atto del 24/07/1977 (antecedente all'impianto meccanografico)

N.	DATI ANAGRAFICI	CODICE FISCALE	DIRITTI E ONERI REALI
1	AZIENDA DI STATO PER LE FORESTE DEMANIALI		(1) Proprieta` per 1000/1000 fino al 24/11/2006
DATI DERIVANTI DA		RETTIFICA DI INTESTAZIONE ALL'ATTUALITA' del 07/12/1979 n . 326614 .1/2001 in atti dal 10/10/2001 (protocollo n . 329203) Registrazione: Sede: RETT ERRORE VOL DEC DEL 10 .3 .79	

Situazione degli intestati dall'impianto meccanografico

N.	DATI ANAGRAFICI	CODICE FISCALE	DIRITTI E ONERI REALI
1	REGIONE CALABRIA con sede in CATANZARO	80002770792	fino al 07/12/1979
DATI DERIVANTI DA		del 24/07/1977 Voltura n. 401980 in atti dal 10/09/1990 Sede: VIBO VALENTIA Registrazione: UR Sede: SERRA SAN BRUNO n: 3 del 15/01/1980	

N.	DATI ANAGRAFICI	CODICE FISCALE	DIRITTI E ONERI REALI
1	AZIENDA DI STATO PER LE FORESTE DEMANIALI		fino al 24/07/1977
DATI DERIVANTI DA		Impianto meccanografico del 09/07/1985	

Unità immobiliari n. 1

Visura telematica esente per fini istituzionali

Visura storica per immobile

Situazione degli atti informatizzati dall'impianto meccanografico al 13/11/2013

Dati della richiesta	Comune di MONGIANA (Codice: F364)
	Provincia di VIBO VALENTIA
Catasto Terreni	Foglio: 1 Particella: 134

Area di enti urbani e promiscui dal 24/11/2006

N.	DATI IDENTIFICATIVI			DATI CLASSAMENTO					DATI DERIVANTI DA	
	Foglio	Particella	Sub	Porz	Qualità Classe	Superficie(m²)	Deduz	Reddito		
						ha are ca		Dominicale		Agrario
1	1	134		-	ENTE URBANO	00 89				Tipo mappale del 24/11/2006 n. 74300 .1/2006 in atti dal 24/11/2006 (protocollo n. VV0074300)
Notifica				Partita		1				
Annotazioni				sr						

Nella variazione sono stati soppressi i seguenti immobili:

- foglio 1 particella 29 - foglio 1 particella 52 - foglio 1 particella 53 - foglio 1 particella 54 - foglio 1 particella 55 - foglio 1 particella 56 - foglio 1 particella 58 - foglio 1 particella 59 - foglio 1 particella 60 - foglio 1 particella 61 - foglio 1 particella 62 - foglio 1 particella 63 - foglio 1 particella 65 - foglio 1 particella 66 - foglio 1 particella 67 - foglio 1 particella 68 - foglio 1 particella 69

Sono stati inoltre variati i seguenti immobili:

- foglio 1 particella 125 - foglio 1 particella 126 - foglio 1 particella 127 - foglio 1 particella 128 - foglio 1 particella 129 - foglio 1 particella 130 - foglio 1 particella 131 - foglio 1 particella 132 - foglio 1 particella 133 - foglio 1 particella 135 - foglio 1 particella 136 - foglio 1 particella 137 - foglio 1 particella 138 - foglio 1 particella 139 - foglio 1 particella 140 - foglio 1 particella 141 - foglio 1 particella 142 - foglio 1 particella 143 - foglio 1 particella 144 - foglio 1 particella 145 - foglio 1 particella 146 - foglio 1 particella 147 - foglio 1 particella 148 - foglio 1 particella 149 - foglio 1 particella 150 - foglio 1 particella 151 - foglio 1 particella 152 - foglio 1 particella 153 - foglio 1 particella 154 - foglio 1 particella 155 - foglio 1 particella 156 - foglio 1 particella 157 - foglio 1 particella 158 - foglio 1 particella 159 - foglio 1 particella 160 - foglio 1 particella 161 - foglio 1 particella 162 - foglio 1 particella 163 - foglio 1 particella 164 - foglio 1 particella 165 - foglio 1 particella 166 - foglio 1 particella 167 - foglio 1 particella 168 - foglio 1 particella 169 - foglio 1 particella 170 - foglio 1 particella 171 - foglio 1 particella 172 - foglio 1 particella 173 - foglio 1 particella 174 - foglio 1 particella 175 - foglio 1 particella 176 - foglio 1 particella 177 - foglio 1 particella 178 - foglio 1 particella 179 - foglio 1 particella 180 - foglio 1 particella 181 - foglio 1 particella 182 - foglio 1 particella 183 - foglio 1 particella 184 - foglio 1 particella 185 - foglio 1 particella 186

L'intestazione alla data della richiesta deriva dai seguenti atti:

Visura storica per immobile

Situazione degli atti informatizzati dall'impianto meccanografico al 13/11/2013

Situazione dell'immobile che ha originato il precedente dall'impianto meccanografico

N.	DATI IDENTIFICATIVI			DATI CLASSAMENTO						DATI DERIVANTI DA			
	Foglio	Particella	Sub	Porz	Qualità Classe		Superficie(m²)		Deduz		Reddito		
							ha	are			ca	Dominicale	Agrario
1	1	52		-	BOSCO ALTO	U	1	93	20		Euro 14,97 L. 28.980	Euro 5,99 L. 11.592	Impianto meccanografico del 09/07/1985
Notifica				Partita				178					

L'intestazione alla data della richiesta deriva dai seguenti atti:

Situazione degli intestati relativa ad atto del 24/07/1977 (antecedente all'impianto meccanografico)

N.	DATI ANAGRAFICI	CODICE FISCALE	DIRITTI E ONERI REALI
1	AZIENDA DI STATO PER LE FORESTE DEMANIALI		(1) Proprieta` per 1000/1000 fino al 24/11/2006
DATI DERIVANTI DA		RETTIFICA DI INTESTAZIONE ALL'ATTUALITA' del 07/12/1979 n . 326614 .1/2001 in atti dal 10/10/2001 (protocollo n . 329203) Registrazione: Sede: RETT ERRORE VOL DEC DEL 10 .3 .79	

Situazione degli intestati dall'impianto meccanografico

N.	DATI ANAGRAFICI	CODICE FISCALE	DIRITTI E ONERI REALI
1	REGIONE CALABRIA con sede in CATANZARO	80002770792	fino al 07/12/1979
DATI DERIVANTI DA		del 24/07/1977 Voltura n. 401980 in atti dal 10/09/1990 Sede: VIBO VALENTIA Registrazione: UR Sede: SERRA SAN BRUNO n: 3 del 15/01/1980	

N.	DATI ANAGRAFICI	CODICE FISCALE	DIRITTI E ONERI REALI
1	AZIENDA DI STATO PER LE FORESTE DEMANIALI		fino al 24/07/1977
DATI DERIVANTI DA		Impianto meccanografico del 09/07/1985	

Unità immobiliari n. 1

Visura telematica esente per fini istituzionali

Visura storica per immobile

Situazione degli atti informatizzati dall'impianto meccanografico al 13/11/2013

Dati della richiesta	Comune di MONGIANA (Codice: F364)
Catasto Terreni	Provincia di VIBO VALENTIA Foglio: 1 Particella: 135

INTESTATO

1	DEMANIO DELLO STATO con sede in ROMA	80207790587*	(1) Proprieta` per 1000/1000
---	--------------------------------------	--------------	------------------------------

Situazione dell'Immobile dal 24/11/2006

N.	DATI IDENTIFICATIVI			DATI CLASSAMENTO					DATI DERIVANTI DA		
	Foglio	Particella	Sub	Porz	Qualità Classe	Superficie(m²)		Deduz		Reddito	
						ha	are ca			Dominicale	Agrario
1	1	135		-	SEM ARB IRR 1	93	35		Euro 60,26	Euro 16,87	Tipo mappale del 24/11/2006 n. 74300 .1/2006 in atti dal 24/11/2006 (protocollo n. VV0074300)
Notifica				Partita							

Nella variazione sono stati soppressi i seguenti immobili:

- foglio 1 particella 29 - foglio 1 particella 52 - foglio 1 particella 53 - foglio 1 particella 54 - foglio 1 particella 55 - foglio 1 particella 56 - foglio 1 particella 58 - foglio 1 particella 59 - foglio 1 particella 60 - foglio 1 particella 61 - foglio 1 particella 62 - foglio 1 particella 63 - foglio 1 particella 65 - foglio 1 particella 66 - foglio 1 particella 67 - foglio 1 particella 68 - foglio 1 particella 69

Sono stati inoltre variati i seguenti immobili:

- foglio 1 particella 125 - foglio 1 particella 126 - foglio 1 particella 127 - foglio 1 particella 128 - foglio 1 particella 129 - foglio 1 particella 130 - foglio 1 particella 131 - foglio 1 particella 132 - foglio 1 particella 133 - foglio 1 particella 134 - foglio 1 particella 136 - foglio 1 particella 137 - foglio 1 particella 138 - foglio 1 particella 139 - foglio 1 particella 140 - foglio 1 particella 141 - foglio 1 particella 142 - foglio 1 particella 143 - foglio 1 particella 144 - foglio 1 particella 145 - foglio 1 particella 146 - foglio 1 particella 147 - foglio 1 particella 148 - foglio 1 particella 149 - foglio 1 particella 150 - foglio 1 particella 151 - foglio 1 particella 152 - foglio 1 particella 153 - foglio 1 particella 154 - foglio 1 particella 155 - foglio 1 particella 156 - foglio 1 particella 157 - foglio 1 particella 158 - foglio 1 particella 159 - foglio 1 particella 160 - foglio 1 particella 161 - foglio 1 particella 162 - foglio 1 particella 163 - foglio 1 particella 164 - foglio 1 particella 165 - foglio 1 particella 166 - foglio 1 particella 167 - foglio 1 particella 168 - foglio 1 particella 169 - foglio 1 particella 170 - foglio 1 particella 171 - foglio 1 particella 172 - foglio 1 particella 173 - foglio 1 particella 174 - foglio 1 particella 175 - foglio 1 particella 176 - foglio 1 particella 177 - foglio 1 particella 178 - foglio 1 particella 179 - foglio 1 particella 180 - foglio 1 particella 181 - foglio 1 particella 182 - foglio 1 particella 183 - foglio 1 particella 184 - foglio 1 particella 185 - foglio 1 particella 186

L'intestazione alla data della richiesta deriva dai seguenti atti:

Situazione degli intestati dal 24/11/2006

N.	DATI ANAGRAFICI	CODICE FISCALE	DIRITTI E ONERI REALI
1	AZIENDA DI STATO PER LE FORESTE DEMANIALI		(1) Proprieta` per 1000/1000 fino al 04/09/2003
DATI DERIVANTI DA		del 24/11/2006 n. 74300.1/2006 in atti dal 24/11/2006 (protocollo n. VV0074300) Registrazione:	

Visura storica per immobile

Visura n.: T78017 Pag: 2

Situazione degli atti informatizzati dall'impianto meccanografico al 13/11/2013

Situazione degli intestati dal 04/09/2003

N.	DATI ANAGRAFICI	CODICE FISCALE	DIRITTI E ONERI REALI
1	DEMANIO DELLO STATO con sede in ROMA	80207790587	(1) Proprieta` per 1000/1000
DATI DERIVANTI DA		DECRETO (DISPOSIZIONI DELLE AUTORITA') del 04/09/2003 Voltura n . 9882 .1/2011 in atti dal 12/10/2011 (protocollo n . VV0105635) Repertorio n .: 205 Rogante: PRES DELLA REPUB Sede: ROMA Registrazione: Sede: CONFERENZA STATO REGIONI - GU	

Situazione dell'immobile che ha originato il precedente dall'impianto meccanografico

N.	DATI IDENTIFICATIVI			DATI CLASSAMENTO				DATI DERIVANTI DA		
	Foglio	Particella	Sub	Porz	Qualità Classe	Superficie(m²) ha are ca	Deduz		Reddito	
1	1	53		-	SEM IRR ARB 1	1 06 70		Dominicale Euro 68,88 L. 133.375	Agrario Euro 19,29 L. 37.345	Impianto meccanografico del 09/07/1985
Notifica				Partita	178					

L'intestazione alla data della richiesta deriva dai seguenti atti:

Situazione degli intestati relativa ad atto del 07/12/1979 (antecedente all'impianto meccanografico)

N.	DATI ANAGRAFICI	CODICE FISCALE	DIRITTI E ONERI REALI
1	AZIENDA DI STATO PER LE FORESTE DEMANIALI		(1) Proprieta` per 1000/1000 fino al 24/11/2006
DATI DERIVANTI DA		RETTIFICA DI INTESTAZIONE ALL'ATTUALITA' del 07/12/1979 n . 326614 .1/2001 in atti dal 10/10/2001 (protocollo n . 329203) Registrazione: Sede: RETT ERRORE VOL DEC DEL 10 .3 .79	

Situazione degli intestati relativa ad atto del 24/07/1977 (antecedente all'impianto meccanografico)

N.	DATI ANAGRAFICI	CODICE FISCALE	DIRITTI E ONERI REALI
1	REGIONE CALABRIA con sede in CATANZARO	80002770792	fino al 07/12/1979
DATI DERIVANTI DA		del 24/07/1977 Voltura n. 401980 in atti dal 10/09/1990 Sede: VIBO VALENTIA Registrazione: UR Sede: SERRA SAN BRUNO n: 3 del 15/01/1980	

Situazione degli intestati dall'impianto meccanografico

N.	DATI ANAGRAFICI	CODICE FISCALE	DIRITTI E ONERI REALI
1	AZIENDA DI STATO PER LE FORESTE DEMANIALI		fino al 24/07/1977
DATI DERIVANTI DA		Impianto meccanografico del 09/07/1985	

Unità immobiliari n. 1

Visura telematica esente per fini istituzionali

Visura per immobile

Situazione degli atti informatizzati al 13/11/2013

Dati della richiesta	Comune di MONGIANA (Codice: F364)
	Provincia di VIBO VALENTIA
Catasto Terreni	Foglio: 1 Particella: 136

Area di enti urbani e promiscui

N.	DATI IDENTIFICATIVI			DATI CLASSAMENTO					DATI DERIVANTI DA	
	Foglio	Particella	Sub	Porz	Qualità Classe	Superficie(m²) ha are ca	Deduz	Reddito		
								Dominicale	Agrario	
1	1	136		-	ENTE URBANO	09 52				Tipo mappale del 24/11/2006 n . 74300 .1/2006 in atti dal 24/11/2006 (protocollo n . VV0074300)
Notifica						Partita	1			
Annotazioni				sr						

Unità immobiliari n. 1

Visura telematica esente per fini istituzionali

Visura storica per immobile

Situazione degli atti informatizzati dall'impianto meccanografico al 13/11/2013

Dati della richiesta	Comune di MONGIANA (Codice: F364)
	Provincia di VIBO VALENTIA
Catasto Terreni	Foglio: 1 Particella: 137

Area di enti urbani e promiscui dal 24/11/2006

N.	DATI IDENTIFICATIVI			DATI CLASSAMENTO					DATI DERIVANTI DA	
	Foglio	Particella	Sub	Porz	Qualità Classe	Superficie(m²)	Deduz	Reddito		
						ha are ca		Dominicale		Agrario
1	1	137		-	ENTE URBANO	03 83				Tipo mappale del 24/11/2006 n. 74300 .1/2006 in atti dal 24/11/2006 (protocollo n. VV0074300)
Notifica				Partita		1				
Annotazioni				sr						

Nella variazione sono stati soppressi i seguenti immobili:

- foglio 1 particella 29 - foglio 1 particella 52 - foglio 1 particella 53 - foglio 1 particella 54 - foglio 1 particella 55 - foglio 1 particella 56 - foglio 1 particella 58 - foglio 1 particella 59 - foglio 1 particella 60 - foglio 1 particella 61 - foglio 1 particella 62 - foglio 1 particella 63 - foglio 1 particella 65 - foglio 1 particella 66 - foglio 1 particella 67 - foglio 1 particella 68 - foglio 1 particella 69

Sono stati inoltre variati i seguenti immobili:

- foglio 1 particella 125 - foglio 1 particella 126 - foglio 1 particella 127 - foglio 1 particella 128 - foglio 1 particella 129 - foglio 1 particella 130 - foglio 1 particella 131 - foglio 1 particella 132 - foglio 1 particella 133 - foglio 1 particella 134 - foglio 1 particella 135 - foglio 1 particella 136 - foglio 1 particella 138 - foglio 1 particella 139 - foglio 1 particella 140 - foglio 1 particella 141 - foglio 1 particella 142 - foglio 1 particella 143 - foglio 1 particella 144 - foglio 1 particella 145 - foglio 1 particella 146 - foglio 1 particella 147 - foglio 1 particella 148 - foglio 1 particella 149 - foglio 1 particella 150 - foglio 1 particella 151 - foglio 1 particella 152 - foglio 1 particella 153 - foglio 1 particella 154 - foglio 1 particella 155 - foglio 1 particella 156 - foglio 1 particella 157 - foglio 1 particella 158 - foglio 1 particella 159 - foglio 1 particella 160 - foglio 1 particella 161 - foglio 1 particella 162 - foglio 1 particella 163 - foglio 1 particella 164 - foglio 1 particella 165 - foglio 1 particella 166 - foglio 1 particella 167 - foglio 1 particella 168 - foglio 1 particella 169 - foglio 1 particella 170 - foglio 1 particella 171 - foglio 1 particella 172 - foglio 1 particella 173 - foglio 1 particella 174 - foglio 1 particella 175 - foglio 1 particella 176 - foglio 1 particella 177 - foglio 1 particella 178 - foglio 1 particella 179 - foglio 1 particella 180 - foglio 1 particella 181 - foglio 1 particella 182 - foglio 1 particella 183 - foglio 1 particella 184 - foglio 1 particella 185 - foglio 1 particella 186

L'intestazione alla data della richiesta deriva dai seguenti atti:

Visura storica per immobile

Situazione degli atti informatizzati dall'impianto meccanografico al 13/11/2013

Situazione dell'immobile che ha originato il precedente dall'impianto meccanografico

N.	DATI IDENTIFICATIVI			DATI CLASSAMENTO						DATI DERIVANTI DA			
	Foglio	Particella	Sub	Porz	Qualità Classe		Superficie(m²)		Deduz		Reddito		
							ha	are ca			Dominicale	Agrario	
1	1	53		-	SEM IRR ARB	1	1	06	70		Euro 68,88 L. 133.375	Euro 19,29 L. 37.345	Impianto meccanografico del 09/07/1985
Notifica				Partita				178					

L'intestazione alla data della richiesta deriva dai seguenti atti:

Situazione degli intestati relativa ad atto del 24/07/1977 (antecedente all'impianto meccanografico)

N.	DATI ANAGRAFICI	CODICE FISCALE	DIRITTI E ONERI REALI
1	AZIENDA DI STATO PER LE FORESTE DEMANIALI		(1) Proprieta` per 1000/1000 fino al 24/11/2006
DATI DERIVANTI DA		RETTIFICA DI INTESTAZIONE ALL'ATTUALITA' del 07/12/1979 n . 326614 .1/2001 in atti dal 10/10/2001 (protocollo n . 329203) Registrazione: Sede: RETT ERRORE VOL DEC DEL 10 .3 .79	

Situazione degli intestati dall'impianto meccanografico

N.	DATI ANAGRAFICI	CODICE FISCALE	DIRITTI E ONERI REALI
1	REGIONE CALABRIA con sede in CATANZARO	80002770792	fino al 07/12/1979
DATI DERIVANTI DA		del 24/07/1977 Voltura n. 401980 in atti dal 10/09/1990 Sede: VIBO VALENTIA Registrazione: UR Sede: SERRA SAN BRUNO n: 3 del 15/01/1980	

N.	DATI ANAGRAFICI	CODICE FISCALE	DIRITTI E ONERI REALI
1	AZIENDA DI STATO PER LE FORESTE DEMANIALI		fino al 24/07/1977
DATI DERIVANTI DA		Impianto meccanografico del 09/07/1985	

Unità immobiliari n. 1

Visura telematica esente per fini istituzionali

Visura storica per immobile

Situazione degli atti informatizzati dall'impianto meccanografico al 13/11/2013

Dati della richiesta	Comune di MONGIANA (Codice: F364)
Catasto Terreni	Provincia di VIBO VALENTIA Foglio: 1 Particella: 152

INTESTATO

1	DEMANIO DELLO STATO con sede in ROMA	80207790587*	(1) Proprieta` per 1000/1000
---	--------------------------------------	--------------	------------------------------

Situazione dell'Immobile dal 24/11/2006

N.	DATI IDENTIFICATIVI			DATI CLASSAMENTO					DATI DERIVANTI DA	
	Foglio	Particella	Sub	Porz	Qualità Classe	Superficie(m²)	Deduz	Reddito		
						ha are ca		Dominicale		Agrario
1	1	152		-	BOSCO ALTO U	38 48		Euro 2,98	Euro 1,19	Tipo mappale del 24/11/2006 n. 74300 .1/2006 in atti dal 24/11/2006 (protocollo n. VV0074300)
Notifica					Partita					

Nella variazione sono stati soppressi i seguenti immobili:

- foglio 1 particella 29 - foglio 1 particella 52 - foglio 1 particella 53 - foglio 1 particella 54 - foglio 1 particella 55 - foglio 1 particella 56 - foglio 1 particella 58 - foglio 1 particella 59 - foglio 1 particella 60 - foglio 1 particella 61 - foglio 1 particella 62 - foglio 1 particella 63 - foglio 1 particella 65 - foglio 1 particella 66 - foglio 1 particella 67 - foglio 1 particella 68 - foglio 1 particella 69

Sono stati inoltre variati i seguenti immobili:

- foglio 1 particella 125 - foglio 1 particella 126 - foglio 1 particella 127 - foglio 1 particella 128 - foglio 1 particella 129 - foglio 1 particella 130 - foglio 1 particella 131 - foglio 1 particella 132 - foglio 1 particella 133 - foglio 1 particella 134 - foglio 1 particella 135 - foglio 1 particella 136 - foglio 1 particella 137 - foglio 1 particella 138 - foglio 1 particella 139 - foglio 1 particella 140 - foglio 1 particella 141 - foglio 1 particella 142 - foglio 1 particella 143 - foglio 1 particella 144 - foglio 1 particella 145 - foglio 1 particella 146 - foglio 1 particella 147 - foglio 1 particella 148 - foglio 1 particella 149 - foglio 1 particella 150 - foglio 1 particella 151 - foglio 1 particella 153 - foglio 1 particella 154 - foglio 1 particella 155 - foglio 1 particella 156 - foglio 1 particella 157 - foglio 1 particella 158 - foglio 1 particella 159 - foglio 1 particella 160 - foglio 1 particella 161 - foglio 1 particella 162 - foglio 1 particella 163 - foglio 1 particella 164 - foglio 1 particella 165 - foglio 1 particella 166 - foglio 1 particella 167 - foglio 1 particella 168 - foglio 1 particella 169 - foglio 1 particella 170 - foglio 1 particella 171 - foglio 1 particella 172 - foglio 1 particella 173 - foglio 1 particella 174 - foglio 1 particella 175 - foglio 1 particella 176 - foglio 1 particella 177 - foglio 1 particella 178 - foglio 1 particella 179 - foglio 1 particella 180 - foglio 1 particella 181 - foglio 1 particella 182 - foglio 1 particella 183 - foglio 1 particella 184 - foglio 1 particella 185 - foglio 1 particella 186

L'intestazione alla data della richiesta deriva dai seguenti atti:

Situazione degli intestati dal 24/11/2006

N.	DATI ANAGRAFICI	CODICE FISCALE	DIRITTI E ONERI REALI
1	AZIENDA DI STATO PER LE FORESTE DEMANIALI		(1) Proprieta` per 1000/1000 fino al 04/09/2003
DATI DERIVANTI DA		del 24/11/2006 n. 74300.1/2006 in atti dal 24/11/2006 (protocollo n. VV0074300) Registrazione:	

Visura storica per immobile

Situazione degli atti informatizzati dall'impianto meccanografico al 13/11/2013

Situazione degli intestati dal 04/09/2003

N.	DATI ANAGRAFICI	CODICE FISCALE	DIRITTI E ONERI REALI
1	DEMANIO DELLO STATO con sede in ROMA	80207790587	(1) Proprieta` per 1000/1000
DATI DERIVANTI DA		DECRETO (DISPOSIZIONI DELLE AUTORITA') del 04/09/2003 Voltura n . 9882 .1/2011 in atti dal 12/10/2011 (protocollo n . VV0105635) Repertorio n .: 205 Rogante: PRES DELLA REPUB Sede: ROMA Registrazione: Sede: CONFERENZA STATO REGIONI - GU	

Situazione dell'immobile che ha originato il precedente dall'impianto meccanografico

N.	DATI IDENTIFICATIVI			DATI CLASSAMENTO				DATI DERIVANTI DA	
	Foglio	Particella	Sub	Porz	Qualità Classe	Superficie(m²) ha are ca	Deduz		Reddito
1	1	58		-	BOSCO ALTO U	41 00		Dominicale Euro 3,18 L. 6.150 Agrario Euro 1,27 L. 2.460	Impianto meccanografico del 09/07/1985
Notifica				Partita	178				

L'intestazione alla data della richiesta deriva dai seguenti atti:

Situazione degli intestati relativa ad atto del 07/12/1979 (antecedente all'impianto meccanografico)

N.	DATI ANAGRAFICI	CODICE FISCALE	DIRITTI E ONERI REALI
1	AZIENDA DI STATO PER LE FORESTE DEMANIALI		(1) Proprieta` per 1000/1000 fino al 24/11/2006
DATI DERIVANTI DA		RETTIFICA DI INTESTAZIONE ALL'ATTUALITA' del 07/12/1979 n . 326614 .1/2001 in atti dal 10/10/2001 (protocollo n . 329203) Registrazione: Sede: RETT ERRORE VOL DEC DEL 10 .3 .79	

Situazione degli intestati relativa ad atto del 24/07/1977 (antecedente all'impianto meccanografico)

N.	DATI ANAGRAFICI	CODICE FISCALE	DIRITTI E ONERI REALI
1	REGIONE CALABRIA con sede in CATANZARO	80002770792	fino al 07/12/1979
DATI DERIVANTI DA		del 24/07/1977 Voltura n. 401980 in atti dal 10/09/1990 Sede: VIBO VALENTIA Registrazione: UR Sede: SERRA SAN BRUNO n: 3 del 15/01/1980	

Situazione degli intestati dall'impianto meccanografico

N.	DATI ANAGRAFICI	CODICE FISCALE	DIRITTI E ONERI REALI
1	AZIENDA DI STATO PER LE FORESTE DEMANIALI		fino al 24/07/1977
DATI DERIVANTI DA		Impianto meccanografico del 09/07/1985	

Unità immobiliari n. 1

Visura telematica esente per fini istituzionali

Visura storica per immobile

Situazione degli atti informatizzati dall'impianto meccanografico al 13/11/2013

Dati della richiesta	Comune di MONGIANA (Codice: F364)
Catasto Terreni	Provincia di VIBO VALENTIA Foglio: 1 Particella: 153

Area di enti urbani e promiscui dal 24/11/2006

N.	DATI IDENTIFICATIVI			DATI CLASSAMENTO					DATI DERIVANTI DA	
	Foglio	Particella	Sub	Porz	Qualità Classe	Superficie(m²)	Deduz	Reddito		
						ha are ca		Dominicale		Agrario
1	1	153		-	ENTE URBANO	02 52				Tipo mappale del 24/11/2006 n. 74300 .1/2006 in atti dal 24/11/2006 (protocollo n. VV0074300)
Notifica						Partita	1			
Annotazioni				sr						

Nella variazione sono stati soppressi i seguenti immobili:

- foglio 1 particella 29 - foglio 1 particella 52 - foglio 1 particella 53 - foglio 1 particella 54 - foglio 1 particella 55 - foglio 1 particella 56 - foglio 1 particella 58 - foglio 1 particella 59 - foglio 1 particella 60 - foglio 1 particella 61 - foglio 1 particella 62 - foglio 1 particella 63 - foglio 1 particella 65 - foglio 1 particella 66 - foglio 1 particella 67 - foglio 1 particella 68 - foglio 1 particella 69

Sono stati inoltre variati i seguenti immobili:

- foglio 1 particella 125 - foglio 1 particella 126 - foglio 1 particella 127 - foglio 1 particella 128 - foglio 1 particella 129 - foglio 1 particella 130 - foglio 1 particella 131 - foglio 1 particella 132 - foglio 1 particella 133 - foglio 1 particella 134 - foglio 1 particella 135 - foglio 1 particella 136 - foglio 1 particella 137 - foglio 1 particella 138 - foglio 1 particella 139 - foglio 1 particella 140 - foglio 1 particella 141 - foglio 1 particella 142 - foglio 1 particella 143 - foglio 1 particella 144 - foglio 1 particella 145 - foglio 1 particella 146 - foglio 1 particella 147 - foglio 1 particella 148 - foglio 1 particella 149 - foglio 1 particella 150 - foglio 1 particella 151 - foglio 1 particella 152 - foglio 1 particella 154 - foglio 1 particella 155 - foglio 1 particella 156 - foglio 1 particella 157 - foglio 1 particella 158 - foglio 1 particella 159 - foglio 1 particella 160 - foglio 1 particella 161 - foglio 1 particella 162 - foglio 1 particella 163 - foglio 1 particella 164 - foglio 1 particella 165 - foglio 1 particella 166 - foglio 1 particella 167 - foglio 1 particella 168 - foglio 1 particella 169 - foglio 1 particella 170 - foglio 1 particella 171 - foglio 1 particella 172 - foglio 1 particella 173 - foglio 1 particella 174 - foglio 1 particella 175 - foglio 1 particella 176 - foglio 1 particella 177 - foglio 1 particella 178 - foglio 1 particella 179 - foglio 1 particella 180 - foglio 1 particella 181 - foglio 1 particella 182 - foglio 1 particella 183 - foglio 1 particella 184 - foglio 1 particella 185 - foglio 1 particella 186

L'intestazione alla data della richiesta deriva dai seguenti atti:

Situazione dell'immobile che ha originato il precedente dall'impianto meccanografico

N.	DATI IDENTIFICATIVI			DATI CLASSAMENTO					DATI DERIVANTI DA	
	Foglio	Particella	Sub	Porz	Qualità Classe	Superficie(m²)	Deduz	Reddito		
						ha are ca		Dominicale		Agrario
1	1	58		-	BOSCO ALTO U	41 00		Euro 3,18 L. 6.150	Euro 1,27 L. 2.460	Impianto meccanografico del 09/07/1985

Visura storica per immobile

Situazione degli atti informatizzati dall'impianto meccanografico al 13/11/2013

Notifica		Partita	178		
----------	--	---------	-----	--	--

L'intestazione alla data della richiesta deriva dai seguenti atti:

Situazione degli intestati relativa ad atto del 24/07/1977 (antecedente all'impianto meccanografico)

N.	DATI ANAGRAFICI	CODICE FISCALE	DIRITTI E ONERI REALI
1	AZIENDA DI STATO PER LE FORESTE DEMANIALI		(1) Proprieta` per 1000/1000 fino al 24/11/2006
DATI DERIVANTI DA		RETTIFICA DI INTESTAZIONE ALL'ATTUALITA' del 07/12/1979 n . 326614 .1/2001 in atti dal 10/10/2001 (protocollo n . 329203) Registrazione: Sede: RETT ERRORE VOL DEC DEL 10 .3 .79	

Situazione degli intestati dall'impianto meccanografico

N.	DATI ANAGRAFICI	CODICE FISCALE	DIRITTI E ONERI REALI
1	REGIONE CALABRIA con sede in CATANZARO	80002770792	fino al 07/12/1979
DATI DERIVANTI DA		del 24/07/1977 Voltura n. 401980 in atti dal 10/09/1990 Sede: VIBO VALENTIA Registrazione: UR Sede: SERRA SAN BRUNO n: 3 del 15/01/1980	

N.	DATI ANAGRAFICI	CODICE FISCALE	DIRITTI E ONERI REALI
1	AZIENDA DI STATO PER LE FORESTE DEMANIALI		fino al 24/07/1977
DATI DERIVANTI DA		Impianto meccanografico del 09/07/1985	

Unità immobiliari n. 1

Visura telematica esente per fini istituzionali

Visura storica per immobile

Situazione degli atti informatizzati dall'impianto meccanografico al 13/11/2013

Dati della richiesta	Comune di MONGIANA (Codice: F364)
Catasto Terreni	Provincia di VIBO VALENTIA Foglio: 1 Particella: 154

Area di enti urbani e promiscui dal 24/11/2006

N.	DATI IDENTIFICATIVI			DATI CLASSAMENTO					DATI DERIVANTI DA	
	Foglio	Particella	Sub	Porz	Qualità Classe	Superficie(m²)	Deduz	Reddito		
						ha are ca		Dominicale		Agrario
1	1	154		-	ENTE URBANO	02 36				Tabella di variazione del 24/11/2006 n . 74300 .1/2006 in atti dal 24/11/2006 (protocollo n . VV0074300)
Notifica				Partita		1				
Annotazioni				sr						

Nella variazione sono stati soppressi i seguenti immobili:

- foglio 1 particella 138 - foglio 1 particella 146 - foglio 1 particella 148 - foglio 1 particella 149 - foglio 1 particella 150 - foglio 1 particella 151 - foglio 1 particella 166 - foglio 1 particella 167 - foglio 1 particella 155 - foglio 1 particella 156 - foglio 1 particella 158 - foglio 1 particella 160 - foglio 1 particella 161 - foglio 1 particella 163 - foglio 1 particella 164

Sono stati inoltre variati i seguenti immobili:

- foglio 1 particella 130 - foglio 1 particella 131 - foglio 1 particella 132 - foglio 1 particella 159 - foglio 1 particella 162 - foglio 1 particella 178 - foglio 1 particella 184 - foglio 1 particella 187 - foglio 1 particella 188

Area di enti urbani e promiscui dal 24/11/2006

N.	DATI IDENTIFICATIVI			DATI CLASSAMENTO					DATI DERIVANTI DA	
	Foglio	Particella	Sub	Porz	Qualità Classe	Superficie(m²)	Deduz	Reddito		
						ha are ca		Dominicale		Agrario
1	1	154		-	ENTE URBANO	02 36				Tipo mappale del 24/11/2006 n . 74300 .2/2006 in atti dal 24/11/2006 (protocollo n . VV0074300)
Notifica				Partita		1				
Annotazioni				comprende il fg. n. 157,171,172						

Nella variazione sono stati soppressi i seguenti immobili:

- foglio 1 particella 140 - foglio 1 particella 57 - foglio 1 particella 139 - foglio 1 particella 145 - foglio 1 particella 141 - foglio 1 particella 142 - foglio 1 particella 143 - foglio 1 particella 144 - foglio 1 particella 147 - foglio 1 particella 157 - foglio 1 particella 171 - foglio 1 particella 172 - foglio 1 particella 168 - foglio 1 particella 169 - foglio 1 particella 170 - foglio 1 particella 165 - foglio 1 particella 174 - foglio 1 particella 175 - foglio 1 particella 181 - foglio 1 particella 186

Sono stati inoltre variati i seguenti immobili:

- foglio 1 particella 130 - foglio 1 particella 131 - foglio 1 particella 132 - foglio 1 particella 159 - foglio 1 particella 162 - foglio 1 particella 178 - foglio 1 particella 184

Fine

Area di enti urbani e promiscui dal 24/11/2006

N.	DATI IDENTIFICATIVI			DATI CLASSAMENTO					DATI DERIVANTI DA	
	Foglio	Particella	Sub	Porz	Qualità Classe	Superficie(m²)	Deduz	Reddito		
						ha are ca		Dominicale		Agrario
1	1	154		-	ENTE URBANO	00 78				Tipo mappale del 24/11/2006 n . 74300 .1/2006 in atti dal 24/11/2006 (protocollo n . VV0074300)
Notifica					Partita	1				

Nella variazione sono stati soppressi i seguenti immobili:

- foglio 1 particella 29 - foglio 1 particella 52 - foglio 1 particella 53 - foglio 1 particella 54 - foglio 1 particella 55 - foglio 1 particella 56 - foglio 1 particella 58 - foglio 1 particella 59 - foglio 1 particella 60 - foglio 1 particella 61 - foglio 1 particella 62 - foglio 1 particella 63 - foglio 1 particella 65 - foglio 1 particella 66 - foglio 1 particella 67 - foglio 1 particella 68 - foglio 1 particella 69

Sono stati inoltre variati i seguenti immobili:

- foglio 1 particella 125 - foglio 1 particella 126 - foglio 1 particella 127 - foglio 1 particella 128 - foglio 1 particella 129 - foglio 1 particella 130 - foglio 1 particella 131 - foglio 1 particella 132 - foglio 1 particella 133 - foglio 1 particella 134 - foglio 1 particella 135 - foglio 1 particella 136 - foglio 1 particella 137 - foglio 1 particella 138 - foglio 1 particella 139 - foglio 1 particella 140 - foglio 1 particella 141 - foglio 1 particella 142 - foglio 1 particella 143 - foglio 1 particella 144 - foglio 1 particella 145 - foglio 1 particella 146 - foglio 1 particella 147 - foglio 1 particella 148 - foglio 1 particella 149 - foglio 1 particella 150 - foglio 1 particella 151 - foglio 1 particella 152 - foglio 1 particella 153 - foglio 1 particella 155 - foglio 1 particella 156 - foglio 1 particella 157 - foglio 1 particella 158 - foglio 1 particella 159 - foglio 1 particella 160 - foglio 1 particella 161 - foglio 1 particella 162 - foglio 1 particella 163 - foglio 1 particella 164 - foglio 1 particella 165 - foglio 1 particella 166 - foglio 1 particella 167 - foglio 1 particella 168 - foglio 1 particella 169 - foglio 1 particella 170 - foglio 1 particella 171 - foglio 1 particella 172 - foglio 1 particella 173 - foglio 1 particella 174 - foglio 1 particella 175 - foglio 1 particella 176 - foglio 1 particella 177 - foglio 1 particella 178 - foglio 1 particella 179 - foglio 1 particella 180 - foglio 1 particella 181 - foglio 1 particella 182 - foglio 1 particella 183 - foglio 1 particella 184 - foglio 1 particella 185 - foglio 1 particella 186

Situazione dell'immobile che ha originato il precedente dall'impianto meccanografico

N.	DATI IDENTIFICATIVI			DATI CLASSAMENTO					DATI DERIVANTI DA	
	Foglio	Particella	Sub	Porz	Qualità Classe	Superficie(m²)	Deduz	Reddito		
						ha are ca		Dominicale		Agrario
1	1	59		-	ENTE URBANO	00 80				Impianto meccanografico del 09/07/1985
Notifica					Partita	1				

Unità immobiliari n. 1

Visura telematica esente per fini istituzionali

Visura storica per immobile

Situazione degli atti informatizzati dall'impianto meccanografico al 13/11/2013

Dati della richiesta	Comune di MONGIANA (Codice: F364)
Catasto Terreni	Provincia di VIBO VALENTIA Foglio: 1 Particella: 159

Area di enti urbani e promiscui dal 24/11/2006

N.	DATI IDENTIFICATIVI			DATI CLASSAMENTO					DATI DERIVANTI DA	
	Foglio	Particella	Sub	Porz	Qualità Classe	Superficie(m²)	Deduz	Reddito		
						ha are ca		Dominicale		Agrario
1	1	159		-	ENTE URBANO	02 83				Tabella di variazione del 24/11/2006 n . 74300 .1/2006 in atti dal 24/11/2006 (protocollo n . VV0074300)
Notifica						Partita	1			
Annotazioni						sr				

Nella variazione sono stati soppressi i seguenti immobili:

- foglio 1 particella 138 - foglio 1 particella 146 - foglio 1 particella 148 - foglio 1 particella 149 - foglio 1 particella 150 - foglio 1 particella 151 - foglio 1 particella 166 - foglio 1 particella 167 - foglio 1 particella 155 - foglio 1 particella 156 - foglio 1 particella 158 - foglio 1 particella 160 - foglio 1 particella 161 - foglio 1 particella 163 - foglio 1 particella 164

Sono stati inoltre variati i seguenti immobili:

- foglio 1 particella 130 - foglio 1 particella 131 - foglio 1 particella 132 - foglio 1 particella 154 - foglio 1 particella 162 - foglio 1 particella 178 - foglio 1 particella 184 - foglio 1 particella 187 - foglio 1 particella 188

Area di enti urbani e promiscui dal 24/11/2006

N.	DATI IDENTIFICATIVI			DATI CLASSAMENTO					DATI DERIVANTI DA	
	Foglio	Particella	Sub	Porz	Qualità Classe	Superficie(m²)	Deduz	Reddito		
						ha are ca		Dominicale		Agrario
1	1	159		-	ENTE URBANO	02 83				Tipo mappale del 24/11/2006 n . 74300 .2/2006 in atti dal 24/11/2006 (protocollo n . VV0074300)
Notifica						Partita	1			
Annotazioni						comprende il fg. n. 168,169,170				

Nella variazione sono stati soppressi i seguenti immobili:

- foglio 1 particella 140 - foglio 1 particella 57 - foglio 1 particella 139 - foglio 1 particella 145 - foglio 1 particella 141 - foglio 1 particella 142 - foglio 1 particella 143 - foglio 1 particella 144 - foglio 1 particella 147 - foglio 1 particella 157 - foglio 1 particella 171 - foglio 1 particella 172 - foglio 1 particella 168 - foglio 1 particella 169 - foglio 1 particella 170 - foglio 1 particella 165 - foglio 1 particella 174 - foglio 1 particella 175 - foglio 1 particella 181 - foglio 1 particella 186

Sono stati inoltre variati i seguenti immobili:

- foglio 1 particella 130 - foglio 1 particella 131 - foglio 1 particella 132 - foglio 1 particella 154 - foglio 1 particella 162 - foglio 1 particella 178 - foglio 1 particella 184

Fine

Area di enti urbani e promiscui dal 24/11/2006

N.	DATI IDENTIFICATIVI			DATI CLASSAMENTO					DATI DERIVANTI DA	
	Foglio	Particella	Sub	Porz	Qualità Classe	Superficie(m²)	Deduz	Reddito		
						ha are ca		Dominicale		Agrario
1	1	159		-	ENTE URBANO	02 55				Tipo mappale del 24/11/2006 n . 74300 .1/2006 in atti dal 24/11/2006 (protocollo n . VV0074300)
Notifica					Partita	1				

Nella variazione sono stati soppressi i seguenti immobili:

- foglio 1 particella 29 - foglio 1 particella 52 - foglio 1 particella 53 - foglio 1 particella 54 - foglio 1 particella 55 - foglio 1 particella 56 - foglio 1 particella 58 - foglio 1 particella 59 - foglio 1 particella 60 - foglio 1 particella 61 - foglio 1 particella 62 - foglio 1 particella 63 - foglio 1 particella 65 - foglio 1 particella 66 - foglio 1 particella 67 - foglio 1 particella 68 - foglio 1 particella 69

Sono stati inoltre variati i seguenti immobili:

- foglio 1 particella 125 - foglio 1 particella 126 - foglio 1 particella 127 - foglio 1 particella 128 - foglio 1 particella 129 - foglio 1 particella 130 - foglio 1 particella 131 - foglio 1 particella 132 - foglio 1 particella 133 - foglio 1 particella 134 - foglio 1 particella 135 - foglio 1 particella 136 - foglio 1 particella 137 - foglio 1 particella 138 - foglio 1 particella 139 - foglio 1 particella 140 - foglio 1 particella 141 - foglio 1 particella 142 - foglio 1 particella 143 - foglio 1 particella 144 - foglio 1 particella 145 - foglio 1 particella 146 - foglio 1 particella 147 - foglio 1 particella 148 - foglio 1 particella 149 - foglio 1 particella 150 - foglio 1 particella 151 - foglio 1 particella 152 - foglio 1 particella 153 - foglio 1 particella 154 - foglio 1 particella 155 - foglio 1 particella 156 - foglio 1 particella 157 - foglio 1 particella 158 - foglio 1 particella 160 - foglio 1 particella 161 - foglio 1 particella 162 - foglio 1 particella 163 - foglio 1 particella 164 - foglio 1 particella 165 - foglio 1 particella 166 - foglio 1 particella 167 - foglio 1 particella 168 - foglio 1 particella 169 - foglio 1 particella 170 - foglio 1 particella 171 - foglio 1 particella 172 - foglio 1 particella 173 - foglio 1 particella 174 - foglio 1 particella 175 - foglio 1 particella 176 - foglio 1 particella 177 - foglio 1 particella 178 - foglio 1 particella 179 - foglio 1 particella 180 - foglio 1 particella 181 - foglio 1 particella 182 - foglio 1 particella 183 - foglio 1 particella 184 - foglio 1 particella 185 - foglio 1 particella 186

Situazione dell'immobile che ha originato il precedente dall'impianto meccanografico

N.	DATI IDENTIFICATIVI			DATI CLASSAMENTO					DATI DERIVANTI DA	
	Foglio	Particella	Sub	Porz	Qualità Classe	Superficie(m²)	Deduz	Reddito		
						ha are ca		Dominicale		Agrario
1	1	61		-	ENTE URBANO	03 20				Impianto meccanografico del 09/07/1985
Notifica					Partita	1				

Unità immobiliari n. 1

Visura telematica esente per fini istituzionali

Visura storica per immobile

Situazione degli atti informatizzati dall'impianto meccanografico al 13/11/2013

Dati della richiesta	Comune di MONGIANA (Codice: F364)
Catasto Terreni	Provincia di VIBO VALENTIA Foglio: 1 Particella: 162

Area di enti urbani e promiscui dal 24/11/2006

N.	DATI IDENTIFICATIVI			DATI CLASSAMENTO					DATI DERIVANTI DA	
	Foglio	Particella	Sub	Porz	Qualità Classe	Superficie(m²)	Deduz	Reddito		
						ha are ca		Dominicale		Agrario
1	1	162		-	ENTE URBANO	01 34				Tabella di variazione del 24/11/2006 n . 74300 .1/2006 in atti dal 24/11/2006 (protocollo n . VV0074300)
Notifica						Partita	1			
Annotazioni						sr				

Nella variazione sono stati soppressi i seguenti immobili:

- foglio 1 particella 138 - foglio 1 particella 146 - foglio 1 particella 148 - foglio 1 particella 149 - foglio 1 particella 150 - foglio 1 particella 151 - foglio 1 particella 166 - foglio 1 particella 167 - foglio 1 particella 155 - foglio 1 particella 156 - foglio 1 particella 158 - foglio 1 particella 160 - foglio 1 particella 161 - foglio 1 particella 163 - foglio 1 particella 164

Sono stati inoltre variati i seguenti immobili:

- foglio 1 particella 130 - foglio 1 particella 131 - foglio 1 particella 132 - foglio 1 particella 154 - foglio 1 particella 159 - foglio 1 particella 178 - foglio 1 particella 184 - foglio 1 particella 187 - foglio 1 particella 188

Area di enti urbani e promiscui dal 24/11/2006

N.	DATI IDENTIFICATIVI			DATI CLASSAMENTO					DATI DERIVANTI DA	
	Foglio	Particella	Sub	Porz	Qualità Classe	Superficie(m²)	Deduz	Reddito		
						ha are ca		Dominicale		Agrario
1	1	162		-	ENTE URBANO	01 34				Tipo mappale del 24/11/2006 n . 74300 .2/2006 in atti dal 24/11/2006 (protocollo n . VV0074300)
Notifica						Partita	1			
Annotazioni						comprende il fg. n. 165,174,175				

Nella variazione sono stati soppressi i seguenti immobili:

- foglio 1 particella 140 - foglio 1 particella 57 - foglio 1 particella 139 - foglio 1 particella 145 - foglio 1 particella 141 - foglio 1 particella 142 - foglio 1 particella 143 - foglio 1 particella 144 - foglio 1 particella 147 - foglio 1 particella 157 - foglio 1 particella 171 - foglio 1 particella 172 - foglio 1 particella 168 - foglio 1 particella 169 - foglio 1 particella 170 - foglio 1 particella 165 - foglio 1 particella 174 - foglio 1 particella 175 - foglio 1 particella 181 - foglio 1 particella 186

Sono stati inoltre variati i seguenti immobili:

- foglio 1 particella 130 - foglio 1 particella 131 - foglio 1 particella 132 - foglio 1 particella 154 - foglio 1 particella 159 - foglio 1 particella 178 - foglio 1 particella 184

Fine

Area di enti urbani e promiscui dal 24/11/2006

N.	DATI IDENTIFICATIVI			DATI CLASSAMENTO					DATI DERIVANTI DA	
	Foglio	Particella	Sub	Porz	Qualità Classe	Superficie(m²)	Deduz	Reddito		
						ha are ca		Dominicale		Agrario
1	1	162		-	ENTE URBANO	01 20				Tipo mappale del 24/11/2006 n . 74300 .1/2006 in atti dal 24/11/2006 (protocollo n . VV0074300)
Notifica					Partita	1				

Nella variazione sono stati soppressi i seguenti immobili:

- foglio 1 particella 29 - foglio 1 particella 52 - foglio 1 particella 53 - foglio 1 particella 54 - foglio 1 particella 55 - foglio 1 particella 56 - foglio 1 particella 58 - foglio 1 particella 59 - foglio 1 particella 60 - foglio 1 particella 61 - foglio 1 particella 62 - foglio 1 particella 63 - foglio 1 particella 65 - foglio 1 particella 66 - foglio 1 particella 67 - foglio 1 particella 68 - foglio 1 particella 69

Sono stati inoltre variati i seguenti immobili:

- foglio 1 particella 125 - foglio 1 particella 126 - foglio 1 particella 127 - foglio 1 particella 128 - foglio 1 particella 129 - foglio 1 particella 130 - foglio 1 particella 131 - foglio 1 particella 132 - foglio 1 particella 133 - foglio 1 particella 134 - foglio 1 particella 135 - foglio 1 particella 136 - foglio 1 particella 137 - foglio 1 particella 138 - foglio 1 particella 139 - foglio 1 particella 140 - foglio 1 particella 141 - foglio 1 particella 142 - foglio 1 particella 143 - foglio 1 particella 144 - foglio 1 particella 145 - foglio 1 particella 146 - foglio 1 particella 147 - foglio 1 particella 148 - foglio 1 particella 149 - foglio 1 particella 150 - foglio 1 particella 151 - foglio 1 particella 152 - foglio 1 particella 153 - foglio 1 particella 154 - foglio 1 particella 155 - foglio 1 particella 156 - foglio 1 particella 157 - foglio 1 particella 158 - foglio 1 particella 159 - foglio 1 particella 160 - foglio 1 particella 161 - foglio 1 particella 163 - foglio 1 particella 164 - foglio 1 particella 165 - foglio 1 particella 166 - foglio 1 particella 167 - foglio 1 particella 168 - foglio 1 particella 169 - foglio 1 particella 170 - foglio 1 particella 171 - foglio 1 particella 172 - foglio 1 particella 173 - foglio 1 particella 174 - foglio 1 particella 175 - foglio 1 particella 176 - foglio 1 particella 177 - foglio 1 particella 178 - foglio 1 particella 179 - foglio 1 particella 180 - foglio 1 particella 181 - foglio 1 particella 182 - foglio 1 particella 183 - foglio 1 particella 184 - foglio 1 particella 185 - foglio 1 particella 186

Situazione dell'immobile che ha originato il precedente dall'impianto meccanografico

N.	DATI IDENTIFICATIVI			DATI CLASSAMENTO					DATI DERIVANTI DA	
	Foglio	Particella	Sub	Porz	Qualità Classe	Superficie(m²)	Deduz	Reddito		
						ha are ca		Dominicale		Agrario
1	1	62		-	ENTE URBANO	02 00				Impianto meccanografico del 09/07/1985
Notifica					Partita	1				

Unità immobiliari n. 1

Visura telematica esente per fini istituzionali

Visura storica per immobile

Situazione degli atti informatizzati dall'impianto meccanografico al 13/11/2013

Dati della richiesta	Comune di MONGIANA (Codice: F364)
Catasto Terreni	Provincia di VIBO VALENTIA Foglio: 1 Particella: 176

INTESTATO

1	DEMANIO DELLO STATO con sede in ROMA	80207790587*	(1) Proprieta` per 1000/1000
---	--------------------------------------	--------------	------------------------------

Situazione dell'Immobile dal 24/11/2006

N.	DATI IDENTIFICATIVI			DATI CLASSAMENTO					DATI DERIVANTI DA		
	Foglio	Particella	Sub	Porz	Qualità Classe	Superficie(m²)		Deduz		Reddito	
						ha	are ca			Dominicale	Agrario
1	1	176		-	BOSCO ALTO U	26	23		Euro 2,03	Euro 0,81	Tipo mappale del 24/11/2006 n. 74300 .1/2006 in atti dal 24/11/2006 (protocollo n. VV0074300)
Notifica				Partita							

Nella variazione sono stati soppressi i seguenti immobili:

- foglio 1 particella 29 - foglio 1 particella 52 - foglio 1 particella 53 - foglio 1 particella 54 - foglio 1 particella 55 - foglio 1 particella 56 - foglio 1 particella 58 - foglio 1 particella 59 - foglio 1 particella 60 - foglio 1 particella 61 - foglio 1 particella 62 - foglio 1 particella 63 - foglio 1 particella 65 - foglio 1 particella 66 - foglio 1 particella 67 - foglio 1 particella 68 - foglio 1 particella 69

Sono stati inoltre variati i seguenti immobili:

- foglio 1 particella 125 - foglio 1 particella 126 - foglio 1 particella 127 - foglio 1 particella 128 - foglio 1 particella 129 - foglio 1 particella 130 - foglio 1 particella 131 - foglio 1 particella 132 - foglio 1 particella 133 - foglio 1 particella 134 - foglio 1 particella 135 - foglio 1 particella 136 - foglio 1 particella 137 - foglio 1 particella 138 - foglio 1 particella 139 - foglio 1 particella 140 - foglio 1 particella 141 - foglio 1 particella 142 - foglio 1 particella 143 - foglio 1 particella 144 - foglio 1 particella 145 - foglio 1 particella 146 - foglio 1 particella 147 - foglio 1 particella 148 - foglio 1 particella 149 - foglio 1 particella 150 - foglio 1 particella 151 - foglio 1 particella 152 - foglio 1 particella 153 - foglio 1 particella 154 - foglio 1 particella 155 - foglio 1 particella 156 - foglio 1 particella 157 - foglio 1 particella 158 - foglio 1 particella 159 - foglio 1 particella 160 - foglio 1 particella 161 - foglio 1 particella 162 - foglio 1 particella 163 - foglio 1 particella 164 - foglio 1 particella 165 - foglio 1 particella 166 - foglio 1 particella 167 - foglio 1 particella 168 - foglio 1 particella 169 - foglio 1 particella 170 - foglio 1 particella 171 - foglio 1 particella 172 - foglio 1 particella 173 - foglio 1 particella 174 - foglio 1 particella 175 - foglio 1 particella 177 - foglio 1 particella 178 - foglio 1 particella 179 - foglio 1 particella 180 - foglio 1 particella 181 - foglio 1 particella 182 - foglio 1 particella 183 - foglio 1 particella 184 - foglio 1 particella 185 - foglio 1 particella 186

L'intestazione alla data della richiesta deriva dai seguenti atti:

Situazione degli intestati dal 24/11/2006

N.	DATI ANAGRAFICI	CODICE FISCALE	DIRITTI E ONERI REALI
1	AZIENDA DI STATO PER LE FORESTE DEMANIALI		(1) Proprieta` per 1000/1000 fino al 04/09/2003
DATI DERIVANTI DA		del 24/11/2006 n. 74300.1/2006 in atti dal 24/11/2006 (protocollo n. VV0074300) Registrazione:	

Visura storica per immobile

Situazione degli atti informatizzati dall'impianto meccanografico al 13/11/2013

Situazione degli intestati dal 04/09/2003

N.	DATI ANAGRAFICI	CODICE FISCALE	DIRITTI E ONERI REALI
1	DEMANIO DELLO STATO con sede in ROMA	80207790587	(1) Proprieta` per 1000/1000
DATI DERIVANTI DA		DECRETO (DISPOSIZIONI DELLE AUTORITA') del 04/09/2003 Voltura n . 9882 .1/2011 in atti dal 12/10/2011 (protocollo n . VV0105635) Repertorio n .: 205 Rogante: PRES DELLA REPUB Sede: ROMA Registrazione: Sede: CONFERENZA STATO REGIONI - GU	

Situazione dell'immobile che ha originato il precedente dall'impianto meccanografico

N.	DATI IDENTIFICATIVI			DATI CLASSAMENTO				DATI DERIVANTI DA		
	Foglio	Particella	Sub	Porz	Qualità Classe	Superficie(m ²)	Deduz		Reddito	
1	1	65		-	BOSCO ALTO U	ha are ca 26 90		Dominicale Euro 2,08 L. 4.035	Agrario Euro 0,83 L. 1.614	Impianto meccanografico del 09/07/1985
Notifica				Partita	178					

L'intestazione alla data della richiesta deriva dai seguenti atti:

Situazione degli intestati relativa ad atto del 07/12/1979 (antecedente all'impianto meccanografico)

N.	DATI ANAGRAFICI	CODICE FISCALE	DIRITTI E ONERI REALI
1	AZIENDA DI STATO PER LE FORESTE DEMANIALI		(1) Proprieta` per 1000/1000 fino al 24/11/2006
DATI DERIVANTI DA		RETTIFICA DI INTESTAZIONE ALL'ATTUALITA' del 07/12/1979 n . 326614 .1/2001 in atti dal 10/10/2001 (protocollo n . 329203) Registrazione: Sede: RETT ERRORE VOL DEC DEL 10 .3 .79	

Situazione degli intestati relativa ad atto del 24/07/1977 (antecedente all'impianto meccanografico)

N.	DATI ANAGRAFICI	CODICE FISCALE	DIRITTI E ONERI REALI
1	REGIONE CALABRIA con sede in CATANZARO	80002770792	fino al 07/12/1979
DATI DERIVANTI DA		del 24/07/1977 Voltura n. 401980 in atti dal 10/09/1990 Sede: VIBO VALENTIA Registrazione: UR Sede: SERRA SAN BRUNO n: 3 del 15/01/1980	

Situazione degli intestati dall'impianto meccanografico

N.	DATI ANAGRAFICI	CODICE FISCALE	DIRITTI E ONERI REALI
1	AZIENDA DI STATO PER LE FORESTE DEMANIALI		fino al 24/07/1977
DATI DERIVANTI DA		Impianto meccanografico del 09/07/1985	

Unità immobiliari n. 1

Visura telematica esente per fini istituzionali

Visura per immobile

Situazione degli atti informatizzati al 13/11/2013

Dati della richiesta	Comune di MONGIANA (Codice: F364)
	Provincia di VIBO VALENTIA
Catasto Terreni	Foglio: 1 Particella: 177

Area di enti urbani e promiscui

N.	DATI IDENTIFICATIVI			DATI CLASSAMENTO					DATI DERIVANTI DA		
	Foglio	Particella	Sub	Porz	Qualità Classe	Superficie(m²) ha are ca	Deduz	Reddito			
								Dominicale	Agrario		
1	1	177		-	ENTE URBANO	00 67				Tipo mappale del 24/11/2006 n . 74300 .1/2006 in atti dal 24/11/2006 (protocollo n . VV0074300)	
Notifica						Partita	1				
Annotazioni				sr							

Unità immobiliari n. 1

Visura telematica esente per fini istituzionali

Visura storica per immobile

Situazione degli atti informatizzati dall'impianto meccanografico al 13/11/2013

Dati della richiesta	Comune di MONGIANA (Codice: F364)
Catasto Terreni	Provincia di VIBO VALENTIA Foglio: 1 Particella: 178

Area di enti urbani e promiscui dal 24/11/2006

N.	DATI IDENTIFICATIVI			DATI CLASSAMENTO					DATI DERIVANTI DA	
	Foglio	Particella	Sub	Porz	Qualità Classe	Superficie(m²)	Deduz	Reddito		
						ha are ca		Dominicale		Agrario
1	1	178		-	ENTE URBANO	03 47				Tabella di variazione del 24/11/2006 n . 74300 .1/2006 in atti dal 24/11/2006 (protocollo n . VV0074300)
Notifica						Partita	1			
Annotazioni						sr				

Nella variazione sono stati soppressi i seguenti immobili:

- foglio 1 particella 138 - foglio 1 particella 146 - foglio 1 particella 148 - foglio 1 particella 149 - foglio 1 particella 150 - foglio 1 particella 151 - foglio 1 particella 166 - foglio 1 particella 167 - foglio 1 particella 155 - foglio 1 particella 156 - foglio 1 particella 158 - foglio 1 particella 160 - foglio 1 particella 161 - foglio 1 particella 163 - foglio 1 particella 164

Sono stati inoltre variati i seguenti immobili:

- foglio 1 particella 130 - foglio 1 particella 131 - foglio 1 particella 132 - foglio 1 particella 154 - foglio 1 particella 159 - foglio 1 particella 162 - foglio 1 particella 184 - foglio 1 particella 187 - foglio 1 particella 188

Area di enti urbani e promiscui dal 24/11/2006

N.	DATI IDENTIFICATIVI			DATI CLASSAMENTO					DATI DERIVANTI DA	
	Foglio	Particella	Sub	Porz	Qualità Classe	Superficie(m²)	Deduz	Reddito		
						ha are ca		Dominicale		Agrario
1	1	178		-	ENTE URBANO	03 47				Tipo mappale del 24/11/2006 n . 74300 .2/2006 in atti dal 24/11/2006 (protocollo n . VV0074300)
Notifica						Partita	1			
Annotazioni						comprende il fg. n. 181				

Nella variazione sono stati soppressi i seguenti immobili:

- foglio 1 particella 140 - foglio 1 particella 57 - foglio 1 particella 139 - foglio 1 particella 145 - foglio 1 particella 141 - foglio 1 particella 142 - foglio 1 particella 143 - foglio 1 particella 144 - foglio 1 particella 147 - foglio 1 particella 157 - foglio 1 particella 171 - foglio 1 particella 172 - foglio 1 particella 168 - foglio 1 particella 169 - foglio 1 particella 170 - foglio 1 particella 165 - foglio 1 particella 174 - foglio 1 particella 175 - foglio 1 particella 181 - foglio 1 particella 186

Sono stati inoltre variati i seguenti immobili:

- foglio 1 particella 130 - foglio 1 particella 131 - foglio 1 particella 132 - foglio 1 particella 154 - foglio 1 particella 159 - foglio 1 particella 162 - foglio 1 particella 184

Fine

Area di enti urbani e promiscui dal 24/11/2006

N.	DATI IDENTIFICATIVI			DATI CLASSAMENTO					DATI DERIVANTI DA	
	Foglio	Particella	Sub	Porz	Qualità Classe	Superficie(m²)	Deduz	Reddito		
						ha are ca		Dominicale		Agrario
1	1	178		-	ENTE URBANO	01 10				Tipo mappale del 24/11/2006 n . 74300 .1/2006 in atti dal 24/11/2006 (protocollo n . VV0074300)
Notifica					Partita	1				

Nella variazione sono stati soppressi i seguenti immobili:

- foglio 1 particella 29 - foglio 1 particella 52 - foglio 1 particella 53 - foglio 1 particella 54 - foglio 1 particella 55 - foglio 1 particella 56 - foglio 1 particella 58 - foglio 1 particella 59 - foglio 1 particella 60 - foglio 1 particella 61 - foglio 1 particella 62 - foglio 1 particella 63 - foglio 1 particella 65 - foglio 1 particella 66 - foglio 1 particella 67 - foglio 1 particella 68 - foglio 1 particella 69

Sono stati inoltre variati i seguenti immobili:

- foglio 1 particella 125 - foglio 1 particella 126 - foglio 1 particella 127 - foglio 1 particella 128 - foglio 1 particella 129 - foglio 1 particella 130 - foglio 1 particella 131 - foglio 1 particella 132 - foglio 1 particella 133 - foglio 1 particella 134 - foglio 1 particella 135 - foglio 1 particella 136 - foglio 1 particella 137 - foglio 1 particella 138 - foglio 1 particella 139 - foglio 1 particella 140 - foglio 1 particella 141 - foglio 1 particella 142 - foglio 1 particella 143 - foglio 1 particella 144 - foglio 1 particella 145 - foglio 1 particella 146 - foglio 1 particella 147 - foglio 1 particella 148 - foglio 1 particella 149 - foglio 1 particella 150 - foglio 1 particella 151 - foglio 1 particella 152 - foglio 1 particella 153 - foglio 1 particella 154 - foglio 1 particella 155 - foglio 1 particella 156 - foglio 1 particella 157 - foglio 1 particella 158 - foglio 1 particella 159 - foglio 1 particella 160 - foglio 1 particella 161 - foglio 1 particella 162 - foglio 1 particella 163 - foglio 1 particella 164 - foglio 1 particella 165 - foglio 1 particella 166 - foglio 1 particella 167 - foglio 1 particella 168 - foglio 1 particella 169 - foglio 1 particella 170 - foglio 1 particella 171 - foglio 1 particella 172 - foglio 1 particella 173 - foglio 1 particella 174 - foglio 1 particella 175 - foglio 1 particella 176 - foglio 1 particella 177 - foglio 1 particella 179 - foglio 1 particella 180 - foglio 1 particella 181 - foglio 1 particella 182 - foglio 1 particella 183 - foglio 1 particella 184 - foglio 1 particella 185 - foglio 1 particella 186

Situazione dell'immobile che ha originato il precedente dall'impianto meccanografico

N.	DATI IDENTIFICATIVI			DATI CLASSAMENTO					DATI DERIVANTI DA	
	Foglio	Particella	Sub	Porz	Qualità Classe	Superficie(m²)	Deduz	Reddito		
						ha are ca		Dominicale		Agrario
1	1	66		-	ENTE URBANO	01 10				Impianto meccanografico del 09/07/1985
Notifica					Partita	1				

Unità immobiliari n. 1

Visura telematica esente per fini istituzionali

Visura storica per immobile

Situazione degli atti informatizzati dall'impianto meccanografico al 13/11/2013

Dati della richiesta	Comune di MONGIANA (Codice: F364)
Catasto Terreni	Provincia di VIBO VALENTIA
	Foglio: 1 Particella: 179

INTESTATO

1	DEMANIO DELLO STATO con sede in ROMA	80207790587*	(1) Proprieta` per 1000/1000
---	--------------------------------------	--------------	------------------------------

Situazione dell'Immobile dal 24/11/2006

N.	DATI IDENTIFICATIVI			DATI CLASSAMENTO					DATI DERIVANTI DA			
	Foglio	Particella	Sub	Porz	Qualità Classe	Superficie(m²)			Deduz	Reddito		
						ha are ca				Dominicale	Agrario	
1	1	179		-	SEM IRR ARB 1	2	02	23		Euro 130,55	Euro 36,56	Tipo mappale del 24/11/2006 n. 74300 .1/2006 in atti dal 24/11/2006 (protocollo n. VV0074300)
Notifica				Partita								

Nella variazione sono stati soppressi i seguenti immobili:

- foglio 1 particella 29 - foglio 1 particella 52 - foglio 1 particella 53 - foglio 1 particella 54 - foglio 1 particella 55 - foglio 1 particella 56 - foglio 1 particella 58 - foglio 1 particella 59 - foglio 1 particella 60 - foglio 1 particella 61 - foglio 1 particella 62 - foglio 1 particella 63 - foglio 1 particella 65 - foglio 1 particella 66 - foglio 1 particella 67 - foglio 1 particella 68 - foglio 1 particella 69

Sono stati inoltre variati i seguenti immobili:

- foglio 1 particella 125 - foglio 1 particella 126 - foglio 1 particella 127 - foglio 1 particella 128 - foglio 1 particella 129 - foglio 1 particella 130 - foglio 1 particella 131 - foglio 1 particella 132 - foglio 1 particella 133 - foglio 1 particella 134 - foglio 1 particella 135 - foglio 1 particella 136 - foglio 1 particella 137 - foglio 1 particella 138 - foglio 1 particella 139 - foglio 1 particella 140 - foglio 1 particella 141 - foglio 1 particella 142 - foglio 1 particella 143 - foglio 1 particella 144 - foglio 1 particella 145 - foglio 1 particella 146 - foglio 1 particella 147 - foglio 1 particella 148 - foglio 1 particella 149 - foglio 1 particella 150 - foglio 1 particella 151 - foglio 1 particella 152 - foglio 1 particella 153 - foglio 1 particella 154 - foglio 1 particella 155 - foglio 1 particella 156 - foglio 1 particella 157 - foglio 1 particella 158 - foglio 1 particella 159 - foglio 1 particella 160 - foglio 1 particella 161 - foglio 1 particella 162 - foglio 1 particella 163 - foglio 1 particella 164 - foglio 1 particella 165 - foglio 1 particella 166 - foglio 1 particella 167 - foglio 1 particella 168 - foglio 1 particella 169 - foglio 1 particella 170 - foglio 1 particella 171 - foglio 1 particella 172 - foglio 1 particella 173 - foglio 1 particella 174 - foglio 1 particella 175 - foglio 1 particella 176 - foglio 1 particella 177 - foglio 1 particella 178 - foglio 1 particella 180 - foglio 1 particella 181 - foglio 1 particella 182 - foglio 1 particella 183 - foglio 1 particella 184 - foglio 1 particella 185 - foglio 1 particella 186

L'intestazione alla data della richiesta deriva dai seguenti atti:

Situazione degli intestati dal 24/11/2006

N.	DATI ANAGRAFICI	CODICE FISCALE	DIRITTI E ONERI REALI
1	AZIENDA DI STATO PER LE FORESTE DEMANIALI		(1) Proprieta` per 1000/1000 fino al 04/09/2003
DATI DERIVANTI DA		del 24/11/2006 n. 74300.1/2006 in atti dal 24/11/2006 (protocollo n. VV0074300) Registrazione:	

Visura storica per immobile

Situazione degli atti informatizzati dall'impianto meccanografico al 13/11/2013

Situazione degli intestati dal 04/09/2003

N.	DATI ANAGRAFICI	CODICE FISCALE	DIRITTI E ONERI REALI
1	DEMANIO DELLO STATO con sede in ROMA	80207790587	(1) Proprieta` per 1000/1000
DATI DERIVANTI DA		DECRETO (DISPOSIZIONI DELLE AUTORITA') del 04/09/2003 Voltura n . 9882 .1/2011 in atti dal 12/10/2011 (protocollo n . VV0105635) Repertorio n .: 205 Rogante: PRES DELLA REPUB Sede: ROMA Registrazione: Sede: CONFERENZA STATO REGIONI - GU	

Situazione dell'immobile che ha originato il precedente dall'impianto meccanografico

N.	DATI IDENTIFICATIVI			DATI CLASSAMENTO				DATI DERIVANTI DA	
	Foglio	Particella	Sub	Porz	Qualità Classe	Superficie(m²) ha are ca	Deduz		Reddito
1	1	67		-	SEM IRR ARB 1	2 09 30		Dominicale Euro 135,12 L. 261.625 Agrario Euro 37,83 L. 73.255	Impianto meccanografico del 09/07/1985
Notifica				Partita	178				

L'intestazione alla data della richiesta deriva dai seguenti atti:

Situazione degli intestati relativa ad atto del 07/12/1979 (antecedente all'impianto meccanografico)

N.	DATI ANAGRAFICI	CODICE FISCALE	DIRITTI E ONERI REALI
1	AZIENDA DI STATO PER LE FORESTE DEMANIALI		(1) Proprieta` per 1000/1000 fino al 24/11/2006
DATI DERIVANTI DA		RETTIFICA DI INTESTAZIONE ALL'ATTUALITA' del 07/12/1979 n . 326614 .1/2001 in atti dal 10/10/2001 (protocollo n . 329203) Registrazione: Sede: RETT ERRORE VOL DEC DEL 10 .3 .79	

Situazione degli intestati relativa ad atto del 24/07/1977 (antecedente all'impianto meccanografico)

N.	DATI ANAGRAFICI	CODICE FISCALE	DIRITTI E ONERI REALI
1	REGIONE CALABRIA con sede in CATANZARO	80002770792	fino al 07/12/1979
DATI DERIVANTI DA		del 24/07/1977 Voltura n. 401980 in atti dal 10/09/1990 Sede: VIBO VALENTIA Registrazione: UR Sede: SERRA SAN BRUNO n: 3 del 15/01/1980	

Situazione degli intestati dall'impianto meccanografico

N.	DATI ANAGRAFICI	CODICE FISCALE	DIRITTI E ONERI REALI
1	AZIENDA DI STATO PER LE FORESTE DEMANIALI		fino al 24/07/1977
DATI DERIVANTI DA		Impianto meccanografico del 09/07/1985	

Unità immobiliari n. 1

Visura telematica esente per fini istituzionali

Visura storica per immobile

Situazione degli atti informatizzati dall'impianto meccanografico al 13/11/2013

Dati della richiesta	Comune di MONGIANA (Codice: F364)
Catasto Terreni	Provincia di VIBO VALENTIA
	Foglio: 1 Particella: 180

Area di enti urbani e promiscui dal 24/11/2006

N.	DATI IDENTIFICATIVI			DATI CLASSAMENTO					DATI DERIVANTI DA	
	Foglio	Particella	Sub	Porz	Qualità Classe	Superficie(m²)	Deduz	Reddito		
						ha are ca		Dominicale		Agrario
1	1	180		-	ENTE URBANO	04 20				Tipo mappale del 24/11/2006 n. 74300 .1/2006 in atti dal 24/11/2006 (protocollo n. VV0074300)
Notifica						Partita	1			
Annotazioni				sr						

Nella variazione sono stati soppressi i seguenti immobili:

- foglio 1 particella 29 - foglio 1 particella 52 - foglio 1 particella 53 - foglio 1 particella 54 - foglio 1 particella 55 - foglio 1 particella 56 - foglio 1 particella 58 - foglio 1 particella 59 - foglio 1 particella 60 - foglio 1 particella 61 - foglio 1 particella 62 - foglio 1 particella 63 - foglio 1 particella 65 - foglio 1 particella 66 - foglio 1 particella 67 - foglio 1 particella 68 - foglio 1 particella 69

Sono stati inoltre variati i seguenti immobili:

- foglio 1 particella 125 - foglio 1 particella 126 - foglio 1 particella 127 - foglio 1 particella 128 - foglio 1 particella 129 - foglio 1 particella 130 - foglio 1 particella 131 - foglio 1 particella 132 - foglio 1 particella 133 - foglio 1 particella 134 - foglio 1 particella 135 - foglio 1 particella 136 - foglio 1 particella 137 - foglio 1 particella 138 - foglio 1 particella 139 - foglio 1 particella 140 - foglio 1 particella 141 - foglio 1 particella 142 - foglio 1 particella 143 - foglio 1 particella 144 - foglio 1 particella 145 - foglio 1 particella 146 - foglio 1 particella 147 - foglio 1 particella 148 - foglio 1 particella 149 - foglio 1 particella 150 - foglio 1 particella 151 - foglio 1 particella 152 - foglio 1 particella 153 - foglio 1 particella 154 - foglio 1 particella 155 - foglio 1 particella 156 - foglio 1 particella 157 - foglio 1 particella 158 - foglio 1 particella 159 - foglio 1 particella 160 - foglio 1 particella 161 - foglio 1 particella 162 - foglio 1 particella 163 - foglio 1 particella 164 - foglio 1 particella 165 - foglio 1 particella 166 - foglio 1 particella 167 - foglio 1 particella 168 - foglio 1 particella 169 - foglio 1 particella 170 - foglio 1 particella 171 - foglio 1 particella 172 - foglio 1 particella 173 - foglio 1 particella 174 - foglio 1 particella 175 - foglio 1 particella 176 - foglio 1 particella 177 - foglio 1 particella 178 - foglio 1 particella 179 - foglio 1 particella 181 - foglio 1 particella 182 - foglio 1 particella 183 - foglio 1 particella 184 - foglio 1 particella 185 - foglio 1 particella 186

L'intestazione alla data della richiesta deriva dai seguenti atti:

Visura storica per immobile

Situazione degli atti informatizzati dall'impianto meccanografico al 13/11/2013

Situazione dell'immobile che ha originato il precedente dall'impianto meccanografico

N.	DATI IDENTIFICATIVI			DATI CLASSAMENTO						DATI DERIVANTI DA	
	Foglio	Particella	Sub	Porz	Qualità Classe		Superficie(m ²)	Deduz	Reddito		
					ha	are ca			Dominicale		Agrario
1	1	67		-	SEM IRR ARB	1	2 09 30		Euro 135,12 L. 261.625	Euro 37,83 L. 73.255	Impianto meccanografico del 09/07/1985
Notifica				Partita			178				

L'intestazione alla data della richiesta deriva dai seguenti atti:

Situazione degli intestati relativa ad atto del 24/07/1977 (antecedente all'impianto meccanografico)

N.	DATI ANAGRAFICI	CODICE FISCALE	DIRITTI E ONERI REALI
1	AZIENDA DI STATO PER LE FORESTE DEMANIALI		(1) Proprieta` per 1000/1000 fino al 24/11/2006
DATI DERIVANTI DA		RETTIFICA DI INTESTAZIONE ALL'ATTUALITA' del 07/12/1979 n . 326614 .1/2001 in atti dal 10/10/2001 (protocollo n . 329203) Registrazione: Sede: RETT ERRORE VOL DEC DEL 10 .3 .79	

Situazione degli intestati dall'impianto meccanografico

N.	DATI ANAGRAFICI	CODICE FISCALE	DIRITTI E ONERI REALI
1	REGIONE CALABRIA con sede in CATANZARO	80002770792	fino al 07/12/1979
DATI DERIVANTI DA		del 24/07/1977 Voltura n. 401980 in atti dal 10/09/1990 Sede: VIBO VALENTIA Registrazione: UR Sede: SERRA SAN BRUNO n: 3 del 15/01/1980	

N.	DATI ANAGRAFICI	CODICE FISCALE	DIRITTI E ONERI REALI
1	AZIENDA DI STATO PER LE FORESTE DEMANIALI		fino al 24/07/1977
DATI DERIVANTI DA		Impianto meccanografico del 09/07/1985	

Unità immobiliari n. 1

Visura telematica esente per fini istituzionali

Visura storica per immobile

Situazione degli atti informatizzati dall'impianto meccanografico al 13/11/2013

Dati della richiesta	Comune di MONGIANA (Codice: F364)
Catasto Terreni	Provincia di VIBO VALENTIA Foglio: 1 Particella: 184

Area di enti urbani e promiscui dal 24/11/2006

N.	DATI IDENTIFICATIVI			DATI CLASSAMENTO					DATI DERIVANTI DA	
	Foglio	Particella	Sub	Porz	Qualità Classe	Superficie(m²)	Deduz	Reddito		
						ha are ca		Dominicale		Agrario
1	1	184		-	ENTE URBANO	03 23				Tabella di variazione del 24/11/2006 n . 74300 .1/2006 in atti dal 24/11/2006 (protocollo n . VV0074300)
Notifica						Partita	1			
Annotazioni						sr				

Nella variazione sono stati soppressi i seguenti immobili:

- foglio 1 particella 138 - foglio 1 particella 146 - foglio 1 particella 148 - foglio 1 particella 149 - foglio 1 particella 150 - foglio 1 particella 151 - foglio 1 particella 166 - foglio 1 particella 167 - foglio 1 particella 155 - foglio 1 particella 156 - foglio 1 particella 158 - foglio 1 particella 160 - foglio 1 particella 161 - foglio 1 particella 163 - foglio 1 particella 164

Sono stati inoltre variati i seguenti immobili:

- foglio 1 particella 130 - foglio 1 particella 131 - foglio 1 particella 132 - foglio 1 particella 154 - foglio 1 particella 159 - foglio 1 particella 162 - foglio 1 particella 178 - foglio 1 particella 187 - foglio 1 particella 188

Area di enti urbani e promiscui dal 24/11/2006

N.	DATI IDENTIFICATIVI			DATI CLASSAMENTO					DATI DERIVANTI DA	
	Foglio	Particella	Sub	Porz	Qualità Classe	Superficie(m²)	Deduz	Reddito		
						ha are ca		Dominicale		Agrario
1	1	184		-	ENTE URBANO	03 23				Tipo mappale del 24/11/2006 n . 74300 .2/2006 in atti dal 24/11/2006 (protocollo n . VV0074300)
Notifica						Partita	1			
Annotazioni						comprende il fg. 1 n. 186				

Nella variazione sono stati soppressi i seguenti immobili:

- foglio 1 particella 140 - foglio 1 particella 57 - foglio 1 particella 139 - foglio 1 particella 145 - foglio 1 particella 141 - foglio 1 particella 142 - foglio 1 particella 143 - foglio 1 particella 144 - foglio 1 particella 147 - foglio 1 particella 157 - foglio 1 particella 171 - foglio 1 particella 172 - foglio 1 particella 168 - foglio 1 particella 169 - foglio 1 particella 170 - foglio 1 particella 165 - foglio 1 particella 174 - foglio 1 particella 175 - foglio 1 particella 181 - foglio 1 particella 186

Sono stati inoltre variati i seguenti immobili:

- foglio 1 particella 130 - foglio 1 particella 131 - foglio 1 particella 132 - foglio 1 particella 154 - foglio 1 particella 159 - foglio 1 particella 162 - foglio 1 particella 178

Segue

Area di enti urbani e promiscui dal 24/11/2006

N.	DATI IDENTIFICATIVI			DATI CLASSAMENTO						DATI DERIVANTI DA	
	Foglio	Particella	Sub	Porz	Qualità Classe	Superficie(m²)		Deduz	Reddito		
						ha are ca			Dominicale		Agrario
1	1	184		-	ENTE URBANO	00	08				Tipo mappale del 24/11/2006 n . 74300 .1/2006 in atti dal 24/11/2006 (protocollo n . VV0074300)
Notifica						Partita		1			

Nella variazione sono stati soppressi i seguenti immobili:

- foglio 1 particella 29 - foglio 1 particella 52 - foglio 1 particella 53 - foglio 1 particella 54 - foglio 1 particella 55 - foglio 1 particella 56 - foglio 1 particella 58 - foglio 1 particella 59 - foglio 1 particella 60 - foglio 1 particella 61 - foglio 1 particella 62 - foglio 1 particella 63 - foglio 1 particella 65 - foglio 1 particella 66 - foglio 1 particella 67 - foglio 1 particella 68 - foglio 1 particella 69

Sono stati inoltre variati i seguenti immobili:

- foglio 1 particella 125 - foglio 1 particella 126 - foglio 1 particella 127 - foglio 1 particella 128 - foglio 1 particella 129 - foglio 1 particella 130 - foglio 1 particella 131 - foglio 1 particella 132 - foglio 1 particella 133 - foglio 1 particella 134 - foglio 1 particella 135 - foglio 1 particella 136 - foglio 1 particella 137 - foglio 1 particella 138 - foglio 1 particella 139 - foglio 1 particella 140 - foglio 1 particella 141 - foglio 1 particella 142 - foglio 1 particella 143 - foglio 1 particella 144 - foglio 1 particella 145 - foglio 1 particella 146 - foglio 1 particella 147 - foglio 1 particella 148 - foglio 1 particella 149 - foglio 1 particella 150 - foglio 1 particella 151 - foglio 1 particella 152 - foglio 1 particella 153 - foglio 1 particella 154 - foglio 1 particella 155 - foglio 1 particella 156 - foglio 1 particella 157 - foglio 1 particella 158 - foglio 1 particella 159 - foglio 1 particella 160 - foglio 1 particella 161 - foglio 1 particella 162 - foglio 1 particella 163 - foglio 1 particella 164 - foglio 1 particella 165 - foglio 1 particella 166 - foglio 1 particella 167 - foglio 1 particella 168 - foglio 1 particella 169 - foglio 1 particella 170 - foglio 1 particella 171 - foglio 1 particella 172 - foglio 1 particella 173 - foglio 1 particella 174 - foglio 1 particella 175 - foglio 1 particella 176 - foglio 1 particella 177 - foglio 1 particella 178 - foglio 1 particella 179 - foglio 1 particella 180 - foglio 1 particella 181 - foglio 1 particella 182 - foglio 1 particella 183 - foglio 1 particella 185 - foglio 1 particella 186

L'intestazione alla data della richiesta deriva dai seguenti atti:

Situazione dell'immobile che ha originato il precedente dall'impianto meccanografico

N.	DATI IDENTIFICATIVI			DATI CLASSAMENTO						DATI DERIVANTI DA		
	Foglio	Particella	Sub	Porz	Qualità Classe	Superficie(m²)		Deduz	Reddito			
						ha are ca			Dominicale		Agrario	
1	1	68		-	BOSCO CEDUO	5	90	60		Euro 91,51 L. 177.180	Euro 18,30 L. 35.436	Impianto meccanografico del 09/07/1985
Notifica						Partita		178				

L'intestazione alla data della richiesta deriva dai seguenti atti:

Situazione degli intestati relativa ad atto del 24/07/1977 (antecedente all'impianto meccanografico)

N.	DATI ANAGRAFICI	CODICE FISCALE	DIRITTI E ONERI REALI
1	AZIENDA DI STATO PER LE FORESTE DEMANIALI		(1) Proprieta` per 1000/1000 fino al 24/11/2006
DATI DERIVANTI DA		RETTIFICA DI INTESTAZIONE ALL'ATTUALITA' del 07/12/1979 n . 326614 .1/2001 in atti dal 10/10/2001 (protocollo n . 329203) Registrazione: Sede: RETT ERRORE VOL DEC DEL 10 .3 .79	

Visura storica per immobile

Visura n.: T91520 Pag: 2

Situazione degli atti informatizzati dall'impianto meccanografico al 13/11/2013

Situazione degli intestati dall'impianto meccanografico

N.	DATI ANAGRAFICI	CODICE FISCALE	DIRITTI E ONERI REALI
1	REGIONE CALABRIA con sede in CATANZARO	80002770792	fino al 07/12/1979
DATI DERIVANTI DA del 24/07/1977 Voltura n. 401980 in atti dal 10/09/1990 Sede: VIBO VALENTIA Registrazione: UR Sede: SERRA SAN BRUNO n: 3 del 15/01/1980			

N.	DATI ANAGRAFICI	CODICE FISCALE	DIRITTI E ONERI REALI
1	AZIENDA DI STATO PER LE FORESTE DEMANIALI		fino al 24/07/1977
DATI DERIVANTI DA Impianto meccanografico del 09/07/1985			

Unità immobiliari n. 1

Visura telematica esente per fini istituzionali

Visura storica per immobile

Situazione degli atti informatizzati dall'impianto meccanografico al 13/11/2013

Dati della richiesta	Comune di MONGIANA (Codice: F364)
Catasto Terreni	Provincia di VIBO VALENTIA
	Foglio: 1 Particella: 185

INTESTATO

1	DEMANIO DELLO STATO con sede in ROMA	80207790587*	(1) Proprieta` per 1000/1000
---	--------------------------------------	--------------	------------------------------

Situazione dell'Immobile dal 24/11/2006

N.	DATI IDENTIFICATIVI			DATI CLASSAMENTO					DATI DERIVANTI DA		
	Foglio	Particella	Sub	Porz	Qualità Classe	Superficie(m²)		Deduz		Reddito	
						ha	are ca			Dominicale	Agrario
1	1	185		-	SEM IRR ARB 1	85	75		Euro 55,36	Euro 15,50	Tipo mappale del 24/11/2006 n. 74300 .1/2006 in atti dal 24/11/2006 (protocollo n. VV0074300)
Notifica				Partita							

Nella variazione sono stati soppressi i seguenti immobili:

- foglio 1 particella 29 - foglio 1 particella 52 - foglio 1 particella 53 - foglio 1 particella 54 - foglio 1 particella 55 - foglio 1 particella 56 - foglio 1 particella 58 - foglio 1 particella 59 - foglio 1 particella 60 - foglio 1 particella 61 - foglio 1 particella 62 - foglio 1 particella 63 - foglio 1 particella 65 - foglio 1 particella 66 - foglio 1 particella 67 - foglio 1 particella 68 - foglio 1 particella 69

Sono stati inoltre variati i seguenti immobili:

- foglio 1 particella 125 - foglio 1 particella 126 - foglio 1 particella 127 - foglio 1 particella 128 - foglio 1 particella 129 - foglio 1 particella 130 - foglio 1 particella 131 - foglio 1 particella 132 - foglio 1 particella 133 - foglio 1 particella 134 - foglio 1 particella 135 - foglio 1 particella 136 - foglio 1 particella 137 - foglio 1 particella 138 - foglio 1 particella 139 - foglio 1 particella 140 - foglio 1 particella 141 - foglio 1 particella 142 - foglio 1 particella 143 - foglio 1 particella 144 - foglio 1 particella 145 - foglio 1 particella 146 - foglio 1 particella 147 - foglio 1 particella 148 - foglio 1 particella 149 - foglio 1 particella 150 - foglio 1 particella 151 - foglio 1 particella 152 - foglio 1 particella 153 - foglio 1 particella 154 - foglio 1 particella 155 - foglio 1 particella 156 - foglio 1 particella 157 - foglio 1 particella 158 - foglio 1 particella 159 - foglio 1 particella 160 - foglio 1 particella 161 - foglio 1 particella 162 - foglio 1 particella 163 - foglio 1 particella 164 - foglio 1 particella 165 - foglio 1 particella 166 - foglio 1 particella 167 - foglio 1 particella 168 - foglio 1 particella 169 - foglio 1 particella 170 - foglio 1 particella 171 - foglio 1 particella 172 - foglio 1 particella 173 - foglio 1 particella 174 - foglio 1 particella 175 - foglio 1 particella 176 - foglio 1 particella 177 - foglio 1 particella 178 - foglio 1 particella 179 - foglio 1 particella 180 - foglio 1 particella 181 - foglio 1 particella 182 - foglio 1 particella 183 - foglio 1 particella 184 - foglio 1 particella 186

L'intestazione alla data della richiesta deriva dai seguenti atti:

Situazione degli intestati dal 24/11/2006

N.	DATI ANAGRAFICI	CODICE FISCALE	DIRITTI E ONERI REALI
1	AZIENDA DI STATO PER LE FORESTE DEMANIALI		(1) Proprieta` per 1000/1000 fino al 04/09/2003
DATI DERIVANTI DA		del 24/11/2006 n. 74300.1/2006 in atti dal 24/11/2006 (protocollo n. VV0074300) Registrazione:	

Visura storica per immobile

Situazione degli atti informatizzati dall'impianto meccanografico al 13/11/2013

Situazione degli intestati dal 04/09/2003

N.	DATI ANAGRAFICI	CODICE FISCALE	DIRITTI E ONERI REALI
1	DEMANIO DELLO STATO con sede in ROMA	80207790587	(1) Proprieta` per 1000/1000
DATI DERIVANTI DA		DECRETO (DISPOSIZIONI DELLE AUTORITA') del 04/09/2003 Voltura n . 9882 .1/2011 in atti dal 12/10/2011 (protocollo n . VV0105635) Repertorio n .: 205 Rogante: PRES DELLA REPUB Sede: ROMA Registrazione: Sede: CONFERENZA STATO REGIONI - GU	

Situazione dell'immobile che ha originato il precedente dall'impianto meccanografico

N.	DATI IDENTIFICATIVI			DATI CLASSAMENTO				DATI DERIVANTI DA	
	Foglio	Particella	Sub	Porz	Qualità Classe	Superficie(m²) ha are ca	Deduz		Reddito
1	1	69		-	SEM IRR ARB 1	88 90		Dominicale Euro 57,39 L. 111.125 Agrario Euro 16,07 L. 31.115	Impianto meccanografico del 09/07/1985
Notifica				Partita	178				

L'intestazione alla data della richiesta deriva dai seguenti atti:

Situazione degli intestati relativa ad atto del 07/12/1979 (antecedente all'impianto meccanografico)

N.	DATI ANAGRAFICI	CODICE FISCALE	DIRITTI E ONERI REALI
1	AZIENDA DI STATO PER LE FORESTE DEMANIALI		(1) Proprieta` per 1000/1000 fino al 24/11/2006
DATI DERIVANTI DA		RETTIFICA DI INTESTAZIONE ALL'ATTUALITA' del 07/12/1979 n . 326614 .1/2001 in atti dal 10/10/2001 (protocollo n . 329203) Registrazione: Sede: RETT ERRORE VOL DEC DEL 10 .3 .79	

Situazione degli intestati relativa ad atto del 24/07/1977 (antecedente all'impianto meccanografico)

N.	DATI ANAGRAFICI	CODICE FISCALE	DIRITTI E ONERI REALI
1	REGIONE CALABRIA con sede in CATANZARO	80002770792	fino al 07/12/1979
DATI DERIVANTI DA		del 24/07/1977 Voltura n. 401980 in atti dal 10/09/1990 Sede: VIBO VALENTIA Registrazione: UR Sede: SERRA SAN BRUNO n: 3 del 15/01/1980	

Situazione degli intestati dall'impianto meccanografico

N.	DATI ANAGRAFICI	CODICE FISCALE	DIRITTI E ONERI REALI
1	AZIENDA DI STATO PER LE FORESTE DEMANIALI		fino al 24/07/1977
DATI DERIVANTI DA		Impianto meccanografico del 09/07/1985	

Unità immobiliari n. 1

Visura telematica esente per fini istituzionali

Visura storica per immobile

Data: 13/11/2013 - Ora: 11.06.56

Segue

Visura n.: T92242 Pag: 1

Situazione degli atti informatizzati dall'impianto meccanografico al 13/11/2013

Dati della richiesta	Comune di MONGIANA (Codice: F364)
Catasto Terreni	Provincia di VIBO VALENTIA Foglio: 1 Particella: 187

Area di enti urbani e promiscui dal 24/11/2006

N.	DATI IDENTIFICATIVI			DATI CLASSAMENTO					DATI DERIVANTI DA	
	Foglio	Particella	Sub	Porz	Qualità Classe	Superficie(m²)	Deduz	Reddito		
						ha are ca		Dominicale		Agrario
1	1	187		-	ENTE URBANO	18 14				Tabella di variazione del 24/11/2006 n . 74300 .1/2006 in atti dal 24/11/2006 (protocollo n . VV0074300)
Notifica						Partita	1			
Annotazioni	comprende le particelle:138,146,148,149,151,150									

Nella variazione sono stati soppressi i seguenti immobili:

- foglio 1 particella 138 - foglio 1 particella 146 - foglio 1 particella 148 - foglio 1 particella 149 - foglio 1 particella 150 - foglio 1 particella 151 - foglio 1 particella 166 - foglio 1 particella 167 - foglio 1 particella 155 - foglio 1 particella 156 - foglio 1 particella 158 - foglio 1 particella 160 - foglio 1 particella 161 - foglio 1 particella 163 - foglio 1 particella 164

Sono stati inoltre variati i seguenti immobili:

- foglio 1 particella 130 - foglio 1 particella 131 - foglio 1 particella 132 - foglio 1 particella 154 - foglio 1 particella 159 - foglio 1 particella 162 - foglio 1 particella 178 - foglio 1 particella 184 - foglio 1 particella 188

Per ulteriori variazioni richiedere le visure storiche dei seguenti immobili variati o soppressi, originari del precedente:

- foglio 1 particella 130
- foglio 1 particella 131
- foglio 1 particella 132
- foglio 1 particella 138
- foglio 1 particella 146
- foglio 1 particella 148
- foglio 1 particella 149
- foglio 1 particella 150
- foglio 1 particella 151
- foglio 1 particella 154
- foglio 1 particella 159
- foglio 1 particella 162
- foglio 1 particella 178
- foglio 1 particella 184



Ufficio Provinciale di Vibo Valentia - Territorio
Servizi Catastali

Visura storica per immobile

Situazione degli atti informatizzati dall'impianto meccanografico al 13/11/2013

Data: 13/11/2013 - Ora: 11.06.56

Fine

Visura n.: T92242 Pag: 2

Unità immobiliari n. 1

Visura telematica esente per fini istituzionali

Visura storica per immobile

Situazione degli atti informatizzati dall'impianto meccanografico al 13/11/2013

Dati della richiesta	Comune di MONGIANA (Codice: F364)
Catasto Terreni	Provincia di VIBO VALENTIA Foglio: 1 Particella: 188

Area di enti urbani e promiscui dal 24/11/2006

N.	DATI IDENTIFICATIVI			DATI CLASSAMENTO					DATI DERIVANTI DA	
	Foglio	Particella	Sub	Porz	Qualità Classe	Superficie(m²)	Deduz	Reddito		
						ha are ca		Dominicale		Agrario
1	1	188		-	ENTE URBANO	45 41				Tabella di variazione del 24/11/2006 n . 74300 .1/2006 in atti dal 24/11/2006 (protocollo n . VV0074300)
Notifica						Partita	1			
Annotazioni	comprende le particelle:166,167,155,156,158,160,161,163,164									

Nella variazione sono stati soppressi i seguenti immobili:

- foglio 1 particella 138 - foglio 1 particella 146 - foglio 1 particella 148 - foglio 1 particella 149 - foglio 1 particella 150 - foglio 1 particella 151 - foglio 1 particella 166 - foglio 1 particella 167 - foglio 1 particella 155 - foglio 1 particella 156 - foglio 1 particella 158 - foglio 1 particella 160 - foglio 1 particella 161 - foglio 1 particella 163 - foglio 1 particella 164

Sono stati inoltre variati i seguenti immobili:

- foglio 1 particella 130 - foglio 1 particella 131 - foglio 1 particella 132 - foglio 1 particella 154 - foglio 1 particella 159 - foglio 1 particella 162 - foglio 1 particella 178 - foglio 1 particella 184 - foglio 1 particella 187

Per ulteriori variazioni richiedere le visure storiche dei seguenti immobili variati o soppressi, originari del precedente:

- foglio 1 particella 155
- foglio 1 particella 156
- foglio 1 particella 158
- foglio 1 particella 160
- foglio 1 particella 161
- foglio 1 particella 163
- foglio 1 particella 164
- foglio 1 particella 166
- foglio 1 particella 167

Unità immobiliari n. 1

Visura telematica esente per fini istituzionali

Visura storica per immobile

Situazione degli atti informatizzati dall'impianto meccanografico al 13/11/2013

Dati della richiesta	Comune di MONGIANA (Codice: F364)
	Provincia di VIBO VALENTIA
Catasto Terreni	Foglio: 1 Particella: 182

Area di enti urbani e promiscui dal 24/11/2006

N.	DATI IDENTIFICATIVI			DATI CLASSAMENTO					DATI DERIVANTI DA	
	Foglio	Particella	Sub	Porz	Qualità Classe	Superficie(m ²)	Deduz	Reddito		
						ha are ca		Dominicale		Agrario
1	1	182		-	ENTE URBANO	00 50				Tipo mappale del 24/11/2006 n. 74300 .1/2006 in atti dal 24/11/2006 (protocollo n. VV0074300)
Notifica						Partita	1			
Annotazioni				sr						

Nella variazione sono stati soppressi i seguenti immobili:

- foglio 1 particella 29 - foglio 1 particella 52 - foglio 1 particella 53 - foglio 1 particella 54 - foglio 1 particella 55 - foglio 1 particella 56 - foglio 1 particella 58 - foglio 1 particella 59 - foglio 1 particella 60 - foglio 1 particella 61 - foglio 1 particella 62 - foglio 1 particella 63 - foglio 1 particella 65 - foglio 1 particella 66 - foglio 1 particella 67 - foglio 1 particella 68 - foglio 1 particella 69

Sono stati inoltre variati i seguenti immobili:

- foglio 1 particella 125 - foglio 1 particella 126 - foglio 1 particella 127 - foglio 1 particella 128 - foglio 1 particella 129 - foglio 1 particella 130 - foglio 1 particella 131 - foglio 1 particella 132 - foglio 1 particella 133 - foglio 1 particella 134 - foglio 1 particella 135 - foglio 1 particella 136 - foglio 1 particella 137 - foglio 1 particella 138 - foglio 1 particella 139 - foglio 1 particella 140 - foglio 1 particella 141 - foglio 1 particella 142 - foglio 1 particella 143 - foglio 1 particella 144 - foglio 1 particella 145 - foglio 1 particella 146 - foglio 1 particella 147 - foglio 1 particella 148 - foglio 1 particella 149 - foglio 1 particella 150 - foglio 1 particella 151 - foglio 1 particella 152 - foglio 1 particella 153 - foglio 1 particella 154 - foglio 1 particella 155 - foglio 1 particella 156 - foglio 1 particella 157 - foglio 1 particella 158 - foglio 1 particella 159 - foglio 1 particella 160 - foglio 1 particella 161 - foglio 1 particella 162 - foglio 1 particella 163 - foglio 1 particella 164 - foglio 1 particella 165 - foglio 1 particella 166 - foglio 1 particella 167 - foglio 1 particella 168 - foglio 1 particella 169 - foglio 1 particella 170 - foglio 1 particella 171 - foglio 1 particella 172 - foglio 1 particella 173 - foglio 1 particella 174 - foglio 1 particella 175 - foglio 1 particella 176 - foglio 1 particella 177 - foglio 1 particella 178 - foglio 1 particella 179 - foglio 1 particella 180 - foglio 1 particella 181 - foglio 1 particella 183 - foglio 1 particella 184 - foglio 1 particella 185 - foglio 1 particella 186

L'intestazione alla data della richiesta deriva dai seguenti atti:

Visura storica per immobile

Situazione degli atti informatizzati dall'impianto meccanografico al 13/11/2013

Situazione dell'immobile che ha originato il precedente dall'impianto meccanografico

N.	DATI IDENTIFICATIVI			DATI CLASSAMENTO						DATI DERIVANTI DA	
	Foglio	Particella	Sub	Porz	Qualità Classe		Superficie(m²) ha are ca	Deduz	Reddito		
									Dominicale		Agrario
1	1	67		-	SEM IRR ARB	1	2 09 30		Euro 135,12 L. 261.625	Euro 37,83 L. 73.255	Impianto meccanografico del 09/07/1985
Notifica				Partita				178			

L'intestazione alla data della richiesta deriva dai seguenti atti:

Situazione degli intestati relativa ad atto del 24/07/1977 (antecedente all'impianto meccanografico)

N.	DATI ANAGRAFICI	CODICE FISCALE	DIRITTI E ONERI REALI
1	AZIENDA DI STATO PER LE FORESTE DEMANIALI		(1) Proprieta` per 1000/1000 fino al 24/11/2006
DATI DERIVANTI DA		RETTIFICA DI INTESTAZIONE ALL'ATTUALITA' del 07/12/1979 n . 326614 .1/2001 in atti dal 10/10/2001 (protocollo n . 329203) Registrazione: Sede: RETT ERRORE VOL DEC DEL 10 .3 .79	

Situazione degli intestati dall'impianto meccanografico

N.	DATI ANAGRAFICI	CODICE FISCALE	DIRITTI E ONERI REALI
1	REGIONE CALABRIA con sede in CATANZARO	80002770792	fino al 07/12/1979
DATI DERIVANTI DA		del 24/07/1977 Voltura n. 401980 in atti dal 10/09/1990 Sede: VIBO VALENTIA Registrazione: UR Sede: SERRA SAN BRUNO n: 3 del 15/01/1980	

N.	DATI ANAGRAFICI	CODICE FISCALE	DIRITTI E ONERI REALI
1	AZIENDA DI STATO PER LE FORESTE DEMANIALI		fino al 24/07/1977
DATI DERIVANTI DA		Impianto meccanografico del 09/07/1985	

Unità immobiliari n. 1

Visura telematica esente per fini istituzionali