



A G E N Z I A D E L D E M A N I O

Direzione Regionale Sicilia

PROCEDURA APERTA, AI SENSI DELL'ART. 60 DEL D.LGS. 50/2016 E SS.MM.II., PER L'AFFIDAMENTO DEL SERVIZIO DI VERIFICA DEL PROGETTO DI FATTIBILITA' TECNICO ECONOMICA AI SENSI DELL'ART. 26 DEL D.LGS. N. 50/2016, NONCHE' DEI MODELLI DIGITALI ESEGUITI IN MODALITÀ BIM DA EFFETTUARSI SU 22 IMMOBILI DI PROPRIETÀ DELLO STATO IN CARICO ALL'AGENZIA DEL DEMANIO, NELL'AMBITO DELLE INDAGINI DI VULNERABILITÀ SISMICA DEGLI SPAZI IN USO ALLE PUBBLICHE AMMINISTRAZIONI AVVIATE DALLA DIREZIONE REGIONALE SICILIA.

SERVIZIO D'INGEGNERIA E ARCHITETTURA AI SENSI DELL'ART. 3 LETT. VVVV) DEL D. LGS. N. 50/2016.

ALLEGATO B

FASCICOLO IMMOBILI

ELENCO BENI

n.	Id. Bene	Regione	Provincia	Comune	Denominazione bene	Indirizzo	Sup.Lorda Totale [mq]
1	MEB0225	SICILIA	MESSINA	MESSINA	PALAZZO DELLE FINANZE - PALAZZINA A	Via Monsignor D'Arrigo,5	1.847,00
2	MEB0226	SICILIA	MESSINA	MESSINA	PALAZZO DELLE FINANZE - PALAZZINA B	Via Monsignor D'Arrigo,6	1.840,00
3	MEB0227	SICILIA	MESSINA	MESSINA	PALAZZO DELLE FINANZE - PALAZZINA C	Via Monsignor D'Arrigo,7	419,00
4	MEB0228	SICILIA	MESSINA	MESSINA	PALAZZO DELLE FINANZE - PALAZZINA D	Via Monsignor D'Arrigo,8	433,00
5	MEB0229	SICILIA	MESSINA	MESSINA	PALAZZO DELLE FINANZE - PALAZZINA E	Via San Giovanni di Malta	3.211,00
6	MEB0230	SICILIA	MESSINA	MESSINA	PALAZZO DELLE FINANZE - PALAZZINA F	Via San Giovanni di Malta	3.197,00
7	MEB0231	SICILIA	MESSINA	MESSINA	PALAZZO DELLE FINANZE - PALAZZINA G	Via Fratelli Bandiera	1.660,00
8	MEB0261	SICILIA	MESSINA	MESSINA	CASERMA CARABINIERI VIA MONSIGNOR D'ARRIGO,16 MESSINA	Via Monsignor D'Arrigo 16	13.436,00
9	CTB0104	SICILIA	CATANIA	CATANIA	PALAZZO DI GIUSTIZIA	Piazza Giovanni Verga	32.565,00
10	TPB0197	SICILIA	TRAPANI	ALCAMO	CASERMA CARABINIERI "MADONNA DELLE GRAZIE"	Piazza Giuseppe Garibaldi, 11	2.537,00
11	CTB0528	SICILIA	CATANIA	CATANIA	CASERMA EX AVIERI - CATANIA (CT)	Via San Giuseppe alla Rena, 38	2.472,00
12	CTB0595	SICILIA	CATANIA	ACI CASTELLO	CASERMA CARABINIERI DI ACI CASTELLO (CT)	Via Cesare Battisti, 2	1.337,00
13	CTB0614	SICILIA	CATANIA	ACIREALE	DISTACCAMENTO VIGILI DEL FUOCO DI ACIREALE (CT)	Via Lazzaretto, 57	1.650,00
14	CTB0589	SICILIA	CATANIA	CASTEL DI IUDICA	CASERMA DEI CARABINIERI DI CASTEL DI IUDICA (CT)	Strada SP 25II 131	1.085,00
15	CTB0620	SICILIA	CATANIA	RANDAZZO	CASERMA CARABINIERI DI RANDAZZO (CT)	Via Giuseppe Bonaventura,111	4.499,00
16	CTB0621	SICILIA	CATANIA	RIPOSTO	DISTACCAMENTO VIGILI DEL FUOCO DI RIPOSTO (CT)	Lungomare Edoardo Pantano,9	889,00
17	CTB0596	SICILIA	CATANIA	SAN CONO	CASERMA CARABINIERI DI SAN CONO (CT)	Via Alcide De Gasperi,2	920,00
18	PAB0513	SICILIA	PALERMO	PALERMO	STAZIONE CARABINIERI VILLAGRAZIA	Viale della Reg. Siciliana Sud Est 5150	818,00
19	PAB0536	SICILIA	PALERMO	PALERMO	SEDE COMMISSARIATO P.S. DI BRANACCIO	Via Emiro Giafar, 195	1.879,00
20	PAB0548	SICILIA	PALERMO	PALERMO	SEDE STAZIONE C.C. PALERMO ACQUA DEI CORSARI	Via Messina Marine, 600	433,00
21	TPB0439	SICILIA	TRAPANI	CASTEL-LAMMARE DEL GOLFO	CASERMA CARABINIERI CASTEL-LAMMARE DEL GOLFO (TP)	Via Giuseppe Laudani	900,00
22	AGB0507	SICILIA	AGRIGENTO	MONTEVAGO	CASERMA CARABINIERI MONTEVAGO (AG)	Corso Rinascita, 40	900,00



AGENZIA DEL DEMANIO

Direzione Regionale Siciliana

MEB0225

DENOMINAZIONE IMMOBILE	CODICE BENE	FABBRICATO STRATEGICO	SI
PALAZZO DELLE FINANZE PALAZZINA A	MEB0225		NO

REGIONE	PROVINCIA	COMUNE	INDIRIZZO	GEOLOCALIZZAZIONE
SICILIA	MESSINA	MESSINA	VIA MONSIGNOR D'ARRIGO, 5	XX

INDIVIDUAZIONE DEL COMPLESSO E DELL'IMMOBILE SU AEREOFOTOGRAMMETRIA





AGENZIA DEL DEMANIO

Direzione Regionale Siciliana

INDIVIDUAZIONE DEL COMPLESSO E DELL'IMMOBILE SU ESTRATTO DI MAPPA



DATI IMMOBILE C.F. DI MESSINA		
FOGLIO 219	PARTICELLA 87 – 88 - 89	SUBALTERNO --

SUPERFICIE LORDA MQ	VOLUME MC	IMMOBILE CIELO TERRA SI/NO	TECNOLOGIA COSTRUTTIVA	TIPOLOGIA DI INTERVENTO NECESSARIA	AGIBILITA' SI/NO
1.847		SI	MURATURA PORTANTE CEMENTO ARMATO / MISTA	ADEGUAMENTO/ MIGLIORAMENTO	SI



AGENZIA DEL DEMANIO

Direzione Regionale Siciliana

PLANIMETRIE DELLO STATO DI FATTO

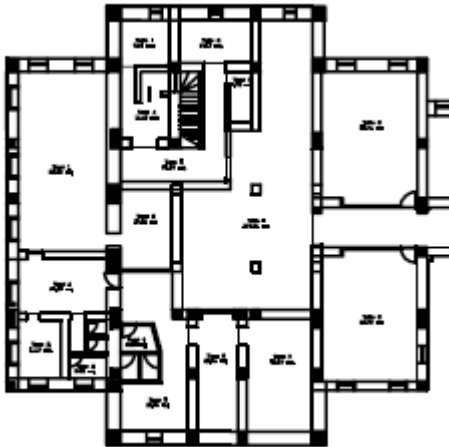

Piano interrato

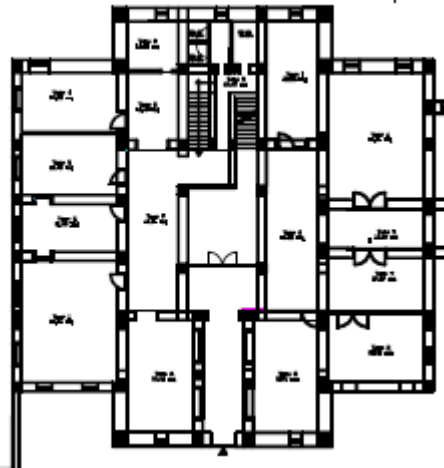

Piano Terra

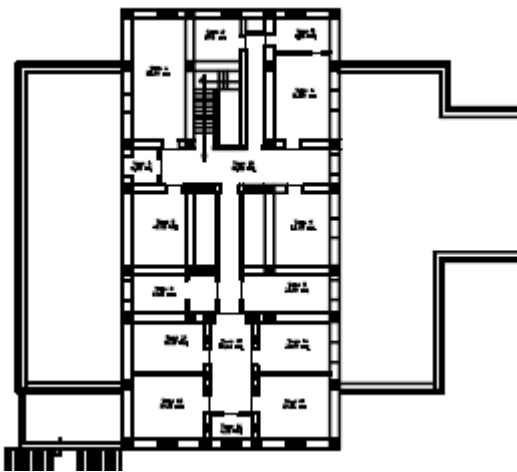

Piano Primo

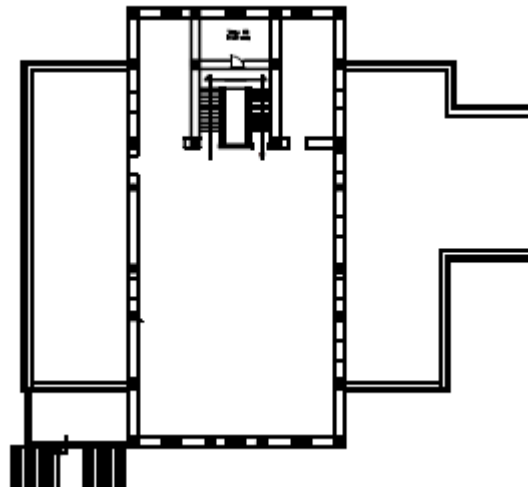

Piano Ammezzato

ELENCO ALLEGATI:

- ✓ VISURA CATASTALE
- ✓ ALTRA DOCUMENTAZIONE



AGENZIA DEL DEMANIO

Direzione Regionale Siciliana

MEB0226

DENOMINAZIONE IMMOBILE	CODICE BENE	FABBRICATO STRATEGICO	SI
PALAZZO DELLE FINANZE PALAZZINA B	MEB0226		NO

REGIONE	PROVINCIA	COMUNE	INDIRIZZO	GEOLOCALIZZAZIONE
SICILIA	MESSINA	MESSINA	VIA MONSIGNOR D'ARRIGO, 5	XX

INDIVIDUAZIONE DEL COMPLESSO E DELL'IMMOBILE SU AEREOFOTOGRAMMETRIA





AGENZIA DEL DEMANIO

Direzione Regionale Siciliana

INDIVIDUAZIONE DEL COMPLESSO E DELL'IMMOBILE SU ESTRATTO DI MAPPA



DATI IMMOBILE C.F. DI MESSINA		
FOGLIO 219	PARTICELLA 87 - 88 - 89	SUBALTERNO --

SUPERFICIE LORDA MQ	VOLUME MC	IMMOBILE CIELO TERRA SI/NO	TECNOLOGIA COSTRUTTIVA	TIPOLOGIA DI INTERVENTO NECESSARIA	AGIBILITA' SI/NO
1.840		SI	MURATURA PORTANTE CEMENTO ARMATO / MISTA	ADEGUAMENTO/ MIGLIORAMENTO	SI



AGENZIA DEL DEMANIO

Direzione Regionale Siciliana

PLANIMETRIE DELLO STATO DI FATTO

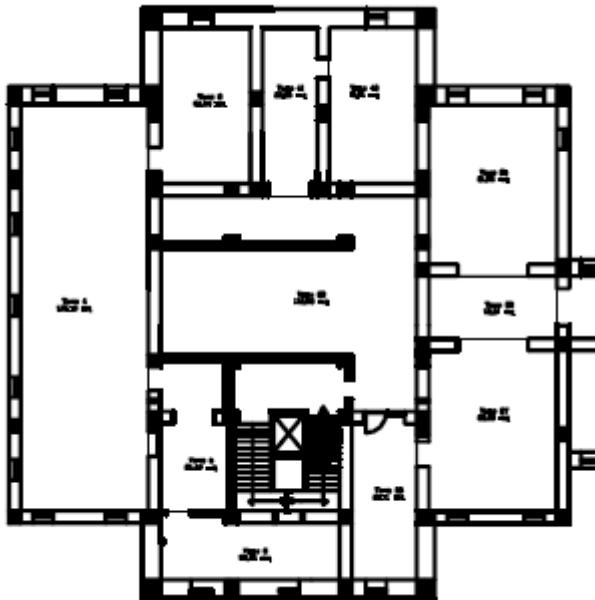

Piano Interrato

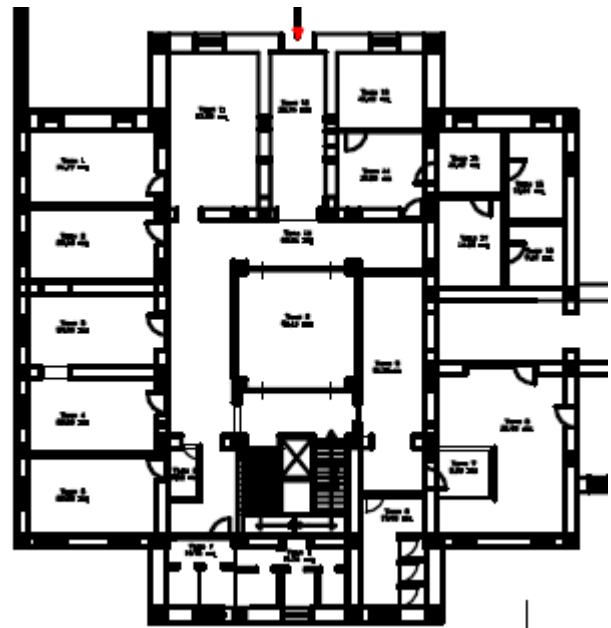

Piano Terra

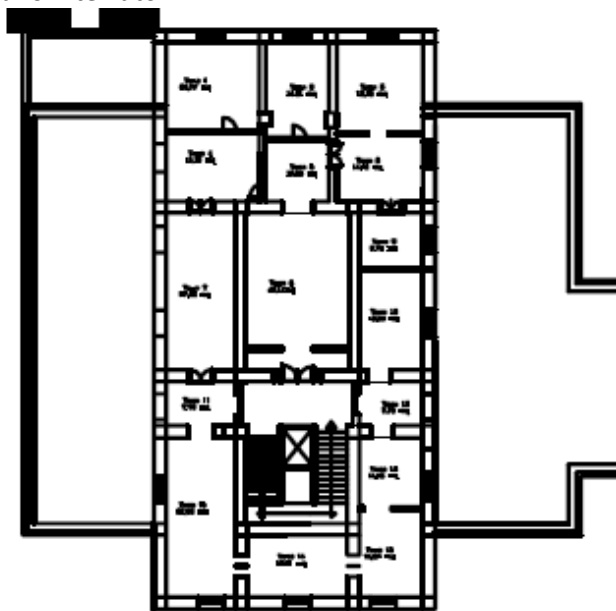

Piano Primo

ELENCO ALLEGATI:

- ✓ VISURA CATASTALE
- ✓ ALTRA DOCUMENTAZIONE



AGENZIA DEL DEMANIO

Direzione Regionale Siciliana

MEB0227

DENOMINAZIONE IMMOBILE	CODICE BENE	FABBRICATO STRATEGICO	SI
PALAZZO DELLE FINANZE PALAZZINA C	MEB0227		NO

REGIONE	PROVINCIA	COMUNE	INDIRIZZO	GEOLOCALIZZAZIONE
SICILIA	MESSINA	MESSINA	VIA MONSIGNOR D'ARRIGO, 5	XX

INDIVIDUAZIONE DEL COMPLESSO E DELL'IMMOBILE SU AEREOFOTOGRAMMETRIA





AGENZIA DEL DEMANIO

Direzione Regionale Siciliana

INDIVIDUAZIONE DEL COMPLESSO E DELL'IMMOBILE SU ESTRATTO DI MAPPA



DATI IMMOBILE C.F. DI MESSINA		
FOGLIO 219	PARTICELLA 87 - 88 - 89	SUBALTERNO --

SUPERFICIE LORDA MQ	VOLUME MC	IMMOBILE CIELO TERRA SI/NO	TECNOLOGIA COSTRUTTIVA	TIPOLOGIA DI INTERVENTO NECESSARIA	AGIBILITA' SI/NO
418,70	--	SI	MURATURA PORTANTE CEMENTO ARMATO / MISTA	ADEGUAMENTO/ MIGLIORAMENTO	SI



A G E N Z I A D E L D E M A N I O

Direzione Regionale Siciliana

PLANIMETRIE DELLO STATO DI FATTO

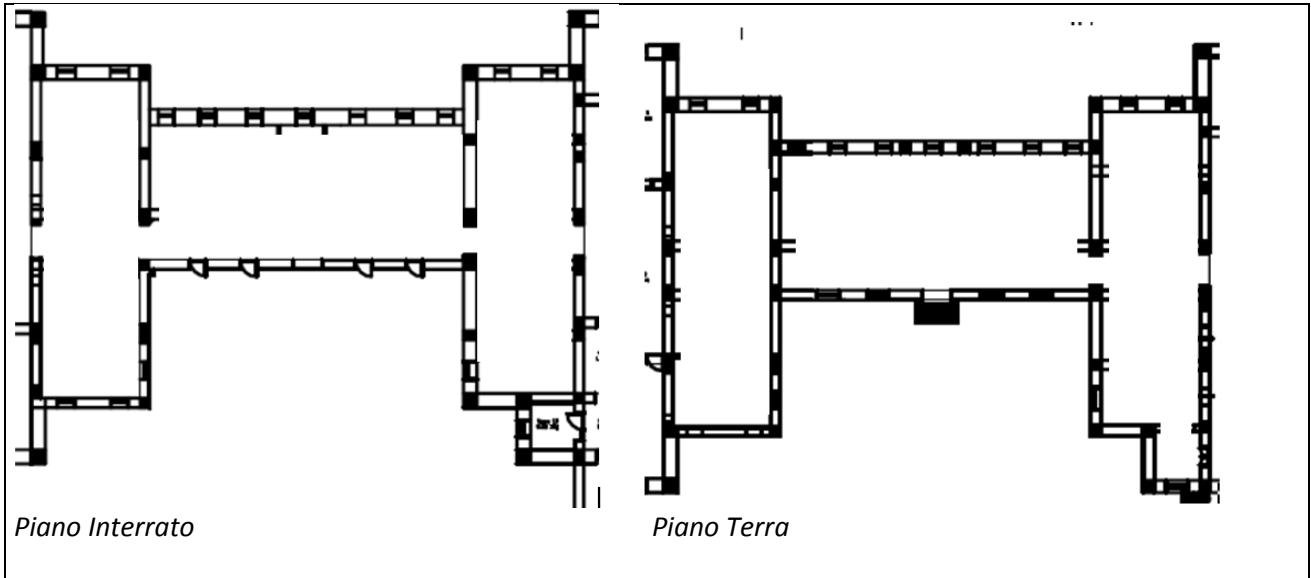

ELENCO ALLEGATI:

- ✓ VISURA CATASTALE
- ✓ ALTRA DOCUMENTAZIONE



AGENZIA DEL DEMANIO

Direzione Regionale Siciliana

MEB0228

DENOMINAZIONE IMMOBILE	CODICE BENE	FABBRICATO STRATEGICO	SI
PALAZZO DELLE FINANZE PALAZZINA D	MEB0228		NO

REGIONE	PROVINCIA	COMUNE	INDIRIZZO	GEOLOCALIZZAZIONE
SICILIA	MESSINA	MESSINA	VIA MONSIGNOR D'ARRIGO, 5	XX

INDIVIDUAZIONE DEL COMPLESSO E DELL'IMMOBILE SU AEREOFOTOGRAMMETRIA





AGENZIA DEL DEMANIO

Direzione Regionale Siciliana

INDIVIDUAZIONE DEL COMPLESSO E DELL'IMMOBILE SU ESTRATTO DI MAPPA



DATI IMMOBILE C.F. DI MESSINA		
FOGLIO 219	PARTICELLA 87 - 88 - 89	SUBALTERNO --

SUPERFICIE LORDA MQ	VOLUME MC	IMMOBILE CIELO TERRA SI/NO	TECNOLOGIA COSTRUTTIVA	TIPOLOGIA DI INTERVENTO NECESSARIA	AGIBILITA' SI/NO
433,00	--	SI	MURATURA PORTANTE CEMENTO ARMATO / MISTA	ADEGUAMENTO/ MIGLIORAMENTO	SI



AGENZIA DEL DEMANIO

Direzione Regionale Siciliana

PLANIMETRIE DELLO STATO DI FATTO

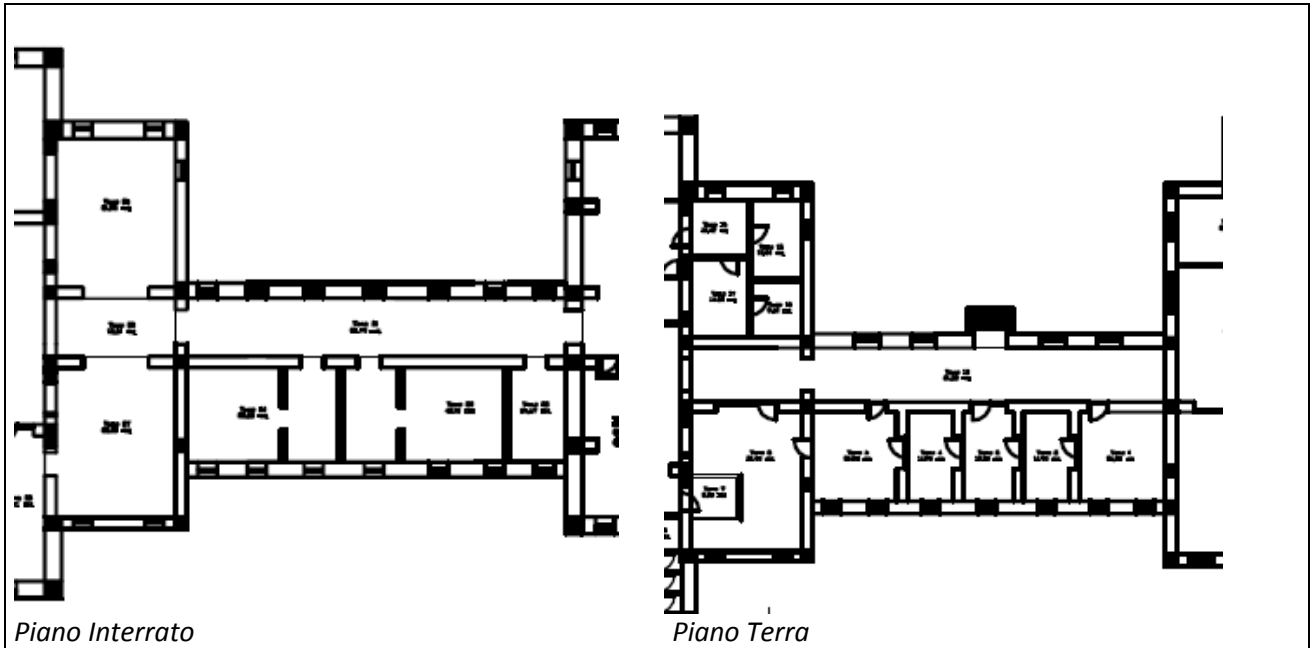

ELENCO ALLEGATI:

- ✓ VISURA CATASTALE
- ✓ ALTRA DOCUMENTAZIONE



AGENZIA DEL DEMANIO

Direzione Regionale Siciliana

MEB0229

DENOMINAZIONE IMMOBILE	CODICE BENE	FABBRICATO STRATEGICO	SI
PALAZZO DELLE FINANZE PALAZZINA E	MEB0229		NO

REGIONE	PROVINCIA	COMUNE	INDIRIZZO	GEOLOCALIZZAZIONE
SICILIA	MESSINA	MESSINA	VIA SAN GIOVANNI DI MALTA	XX

INDIVIDUAZIONE DEL COMPLESSO E DELL'IMMOBILE SU AEREOFOTOGRAMMETRIA





AGENZIA DEL DEMANIO

Direzione Regionale Siciliana

INDIVIDUAZIONE DEL COMPLESSO E DELL'IMMOBILE SU ESTRATTO DI MAPPA



DATI IMMOBILE C.F. DI MESSINA		
FOGLIO 219	PARTICELLA 87 - 88 - 89	SUBALTERNO --

SUPERFICIE LORDA MQ	VOLUME MC	IMMOBILE CIELO TERRA SI/NO	TECNOLOGIA COSTRUTTIVA	TIPOLOGIA DI INTERVENTO NECESSARIA	AGIBILITA' SI/NO
3.211,08	--	SI	MURATURA PORTANTE CEMENTO ARMATO / MISTA	ADEGUAMENTO/ MIGLIORAMENTO	SI



AGENZIA DEL DEMANIO

Direzione Regionale Siciliana

PLANIMETRIE DELLO STATO DI FATTO

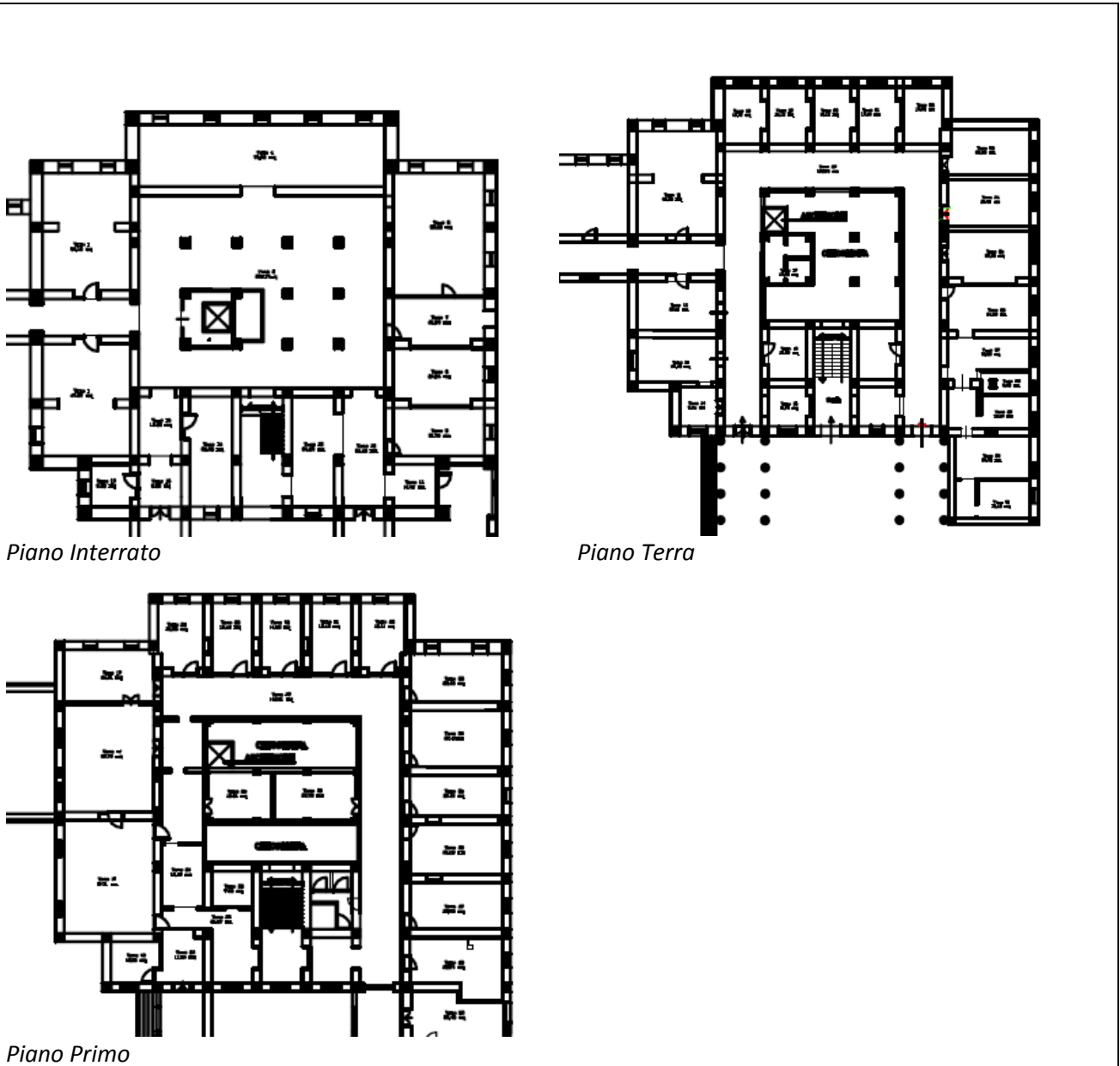

ELENCO ALLEGATI:

- ✓ VISURA CATASTALE
- ✓ ALTRA DOCUMENTAZIONE



AGENZIA DEL DEMANIO

Direzione Regionale Siciliana

MEB0230

DENOMINAZIONE IMMOBILE	CODICE BENE	FABBRICATO STRATEGICO	SI
PALAZZO DELLE FINANZE PALAZZINA F	MEB0230		NO

REGIONE	PROVINCIA	COMUNE	INDIRIZZO	GEOLOCALIZZAZIONE
SICILIA	MESSINA	MESSINA	VIA SAN GIOVANNI DI MALTA	XX

INDIVIDUAZIONE DEL COMPLESSO E DELL'IMMOBILE SU AEREOFOTOGRAMMETRIA





AGENZIA DEL DEMANIO

Direzione Regionale Siciliana

INDIVIDUAZIONE DEL COMPLESSO E DELL'IMMOBILE SU ESTRATTO DI MAPPA



DATI IMMOBILE C.F. DI MESSINA		
FOGLIO 219	PARTICELLA 87 - 88 - 89	SUBALTERNO --

SUPERFICIE LORDA MQ	VOLUME MC	IMMOBILE CIELO TERRA SI/NO	TECNOLOGIA COSTRUTTIVA	TIPOLOGIA DI INTERVENTO NECESSARIA	AGIBILITA' SI/NO
3.196,62	--	SI	MURATURA PORTANTE CEMENTO ARMATO / MISTA	ADEGUAMENTO/ MIGLIORAMENTO	SI



AGENZIA DEL DEMANIO

Direzione Regionale Siciliana

PLANIMETRIE DELLO STATO DI FATTO

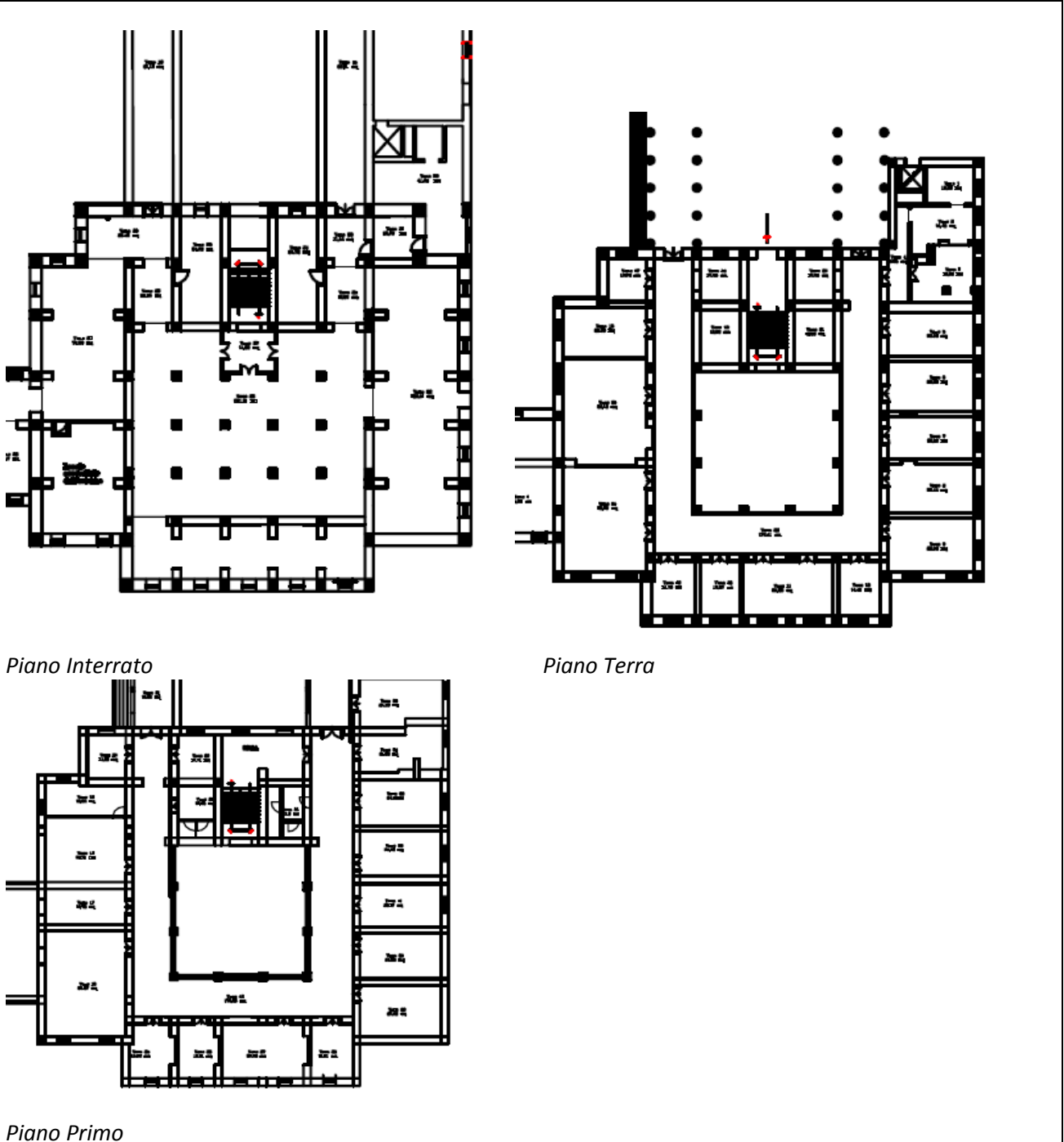

ELENCO ALLEGATI:

- ✓ VISURA CATASTALE
- ✓ DOCUMENTAZIONE FOTOGRAFICA



AGENZIA DEL DEMANIO

Direzione Regionale Siciliana

MEB0231

DENOMINAZIONE IMMOBILE	CODICE BENE	FABBRICATO STRATEGICO	SI
PALAZZO DELLE FINANZE PALAZZINA G	MEB0231		NO

REGIONE	PROVINCIA	COMUNE	INDIRIZZO	GEOLOCALIZZAZIONE
SICILIA	MESSINA	MESSINA	VIA FRATELLI BANDIERA	XX

INDIVIDUAZIONE DEL COMPLESSO E DELL'IMMOBILE SU AEREOFOTOGRAMMETRIA





AGENZIA DEL DEMANIO

Direzione Regionale Siciliana

INDIVIDUAZIONE DEL COMPLESSO E DELL'IMMOBILE SU ESTRATTO DI MAPPA



DATI IMMOBILE C.F. DI MESSINA		
FOGLIO 219	PARTICELLA 87 – 88 - 89	SUBALTERNO --

SUPERFICIE LORDA MQ	VOLUME MC	IMMOBILE CIELO TERRA SI/NO	TECNOLOGIA COSTRUTTIVA	TIPOLOGIA DI INTERVENTO NECESSARIA	AGIBILITA' SI/NO
3.211,08	--	SI	MURATURA PORTANTE CEMENTO ARMATO / MISTA	ADEGUAMENTO/ MIGLIORAMENTO	SI



AGENZIA DEL DEMANIO

Direzione Regionale Siciliana

PLANIMETRIE DELLO STATO DI FATTO

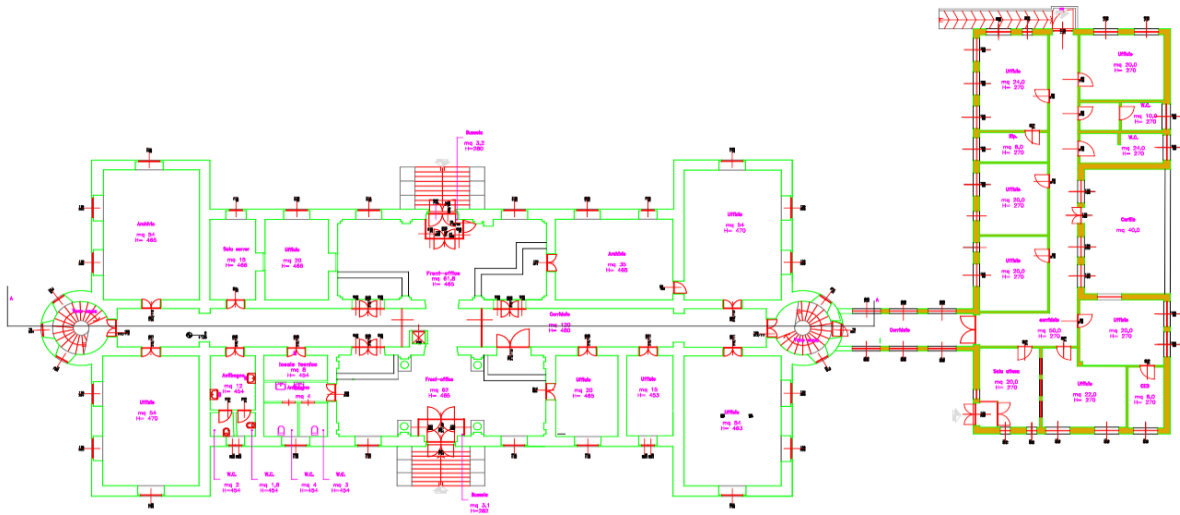

Piano Terra

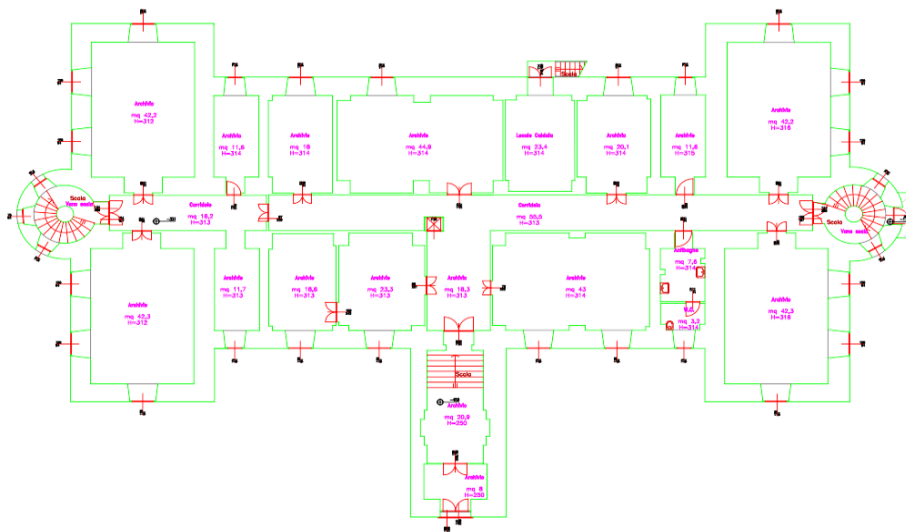

Piano Seminterrato

ELENCO ALLEGATI:

- ✓ VISURA CATASTALE
- ✓ ALTRA DOCUMENTAZIONE



AGENZIA DEL DEMANIO

Direzione Regionale Siciliana

MEB0261

DENOMINAZIONE IMMOBILE	CODICE BENE	FABBRICATO STRATEGICO	SI
CASERMA CARABINIERI DI MESSINA	MEB0261		NO

REGIONE	PROVINCIA	COMUNE	INDIRIZZO	GEOLOCALIZZAZIONE
SICILIA	MESSINA	MESSINA	VIA MONSIGNOR D'ARRIGO, 16	XX

INDIVIDUAZIONE DEL COMPLESSO E DELL'IMMOBILE SU AEREOFOTOGRAMMETRIA

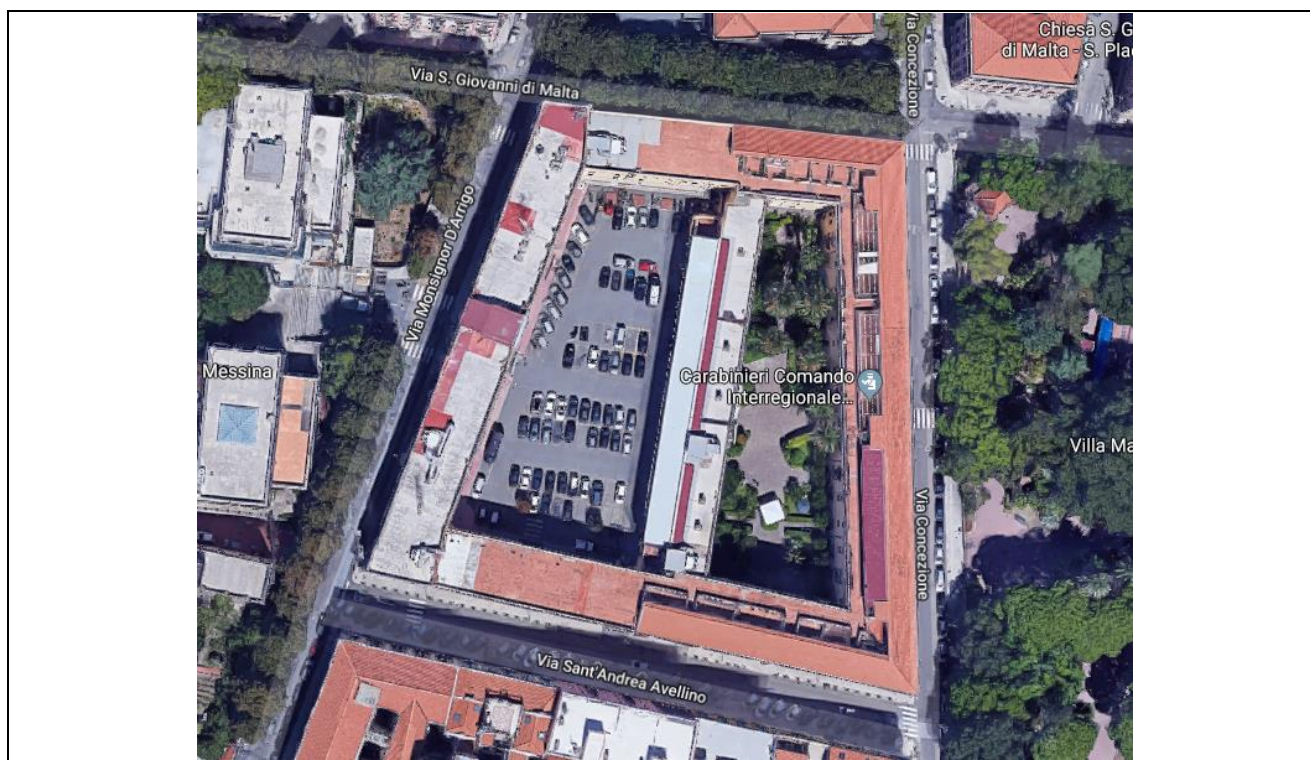



AGENZIA DEL DEMANIO

Direzione Regionale Siciliana

INDIVIDUAZIONE DEL COMPLESSO E DELL'IMMOBILE SU ESTRATTO DI MAPPA

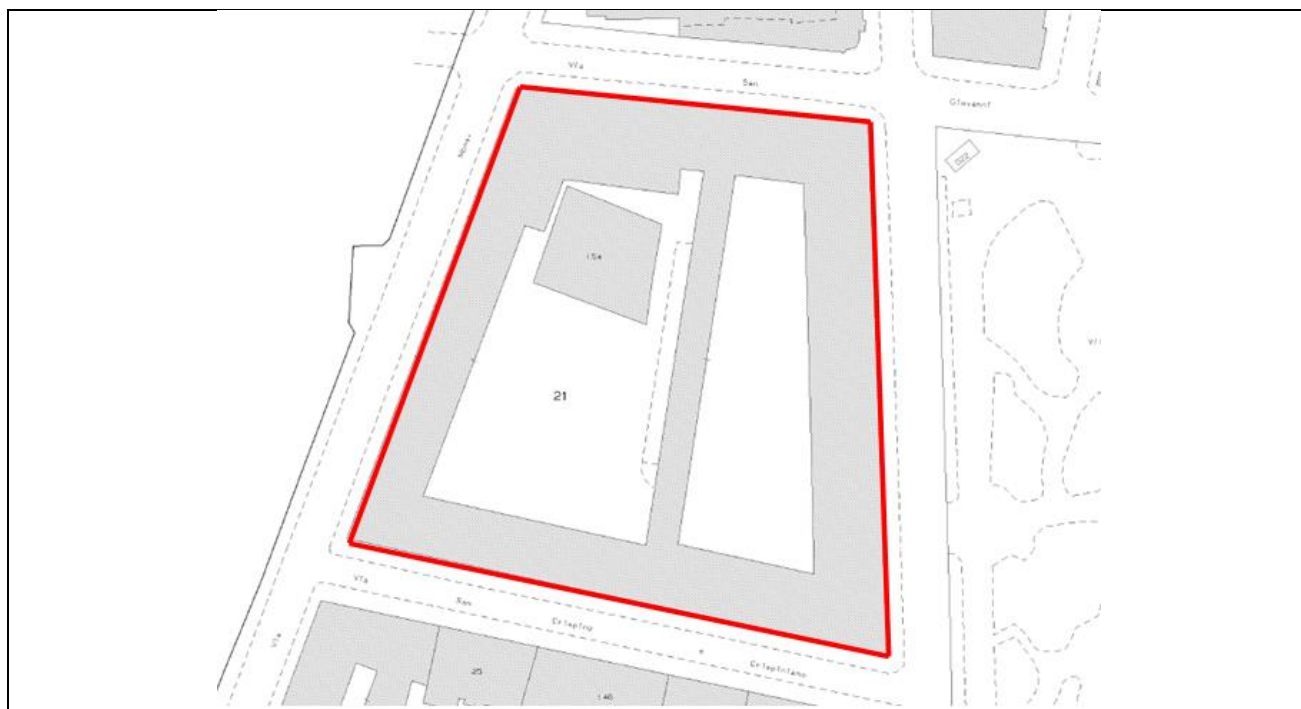

DATI IMMOBILE C.F. DI MESSINA		
FOGLIO 220	PARTICELLA 21	SUBALTERNO --

SUPERFICIE LORDA MQ	VOLUME MC	IMMOBILE CIELO TERRA SI/NO	TECNOLOGIA COSTRUTTIVA	TIPOLOGIA DI INTERVENTO NECESSARIA	AGIBILITA' SI/NO
13.435,88	--	SI	MURATURA PORTANTE CEMENTO ARMATO / MISTA	ADEGUAMENTO/ MIGLIORAMENTO	SI



AGENZIA DEL DEMANIO

Direzione Regionale Siciliana

PLANIMETRIE DELLO STATO DI FATTO

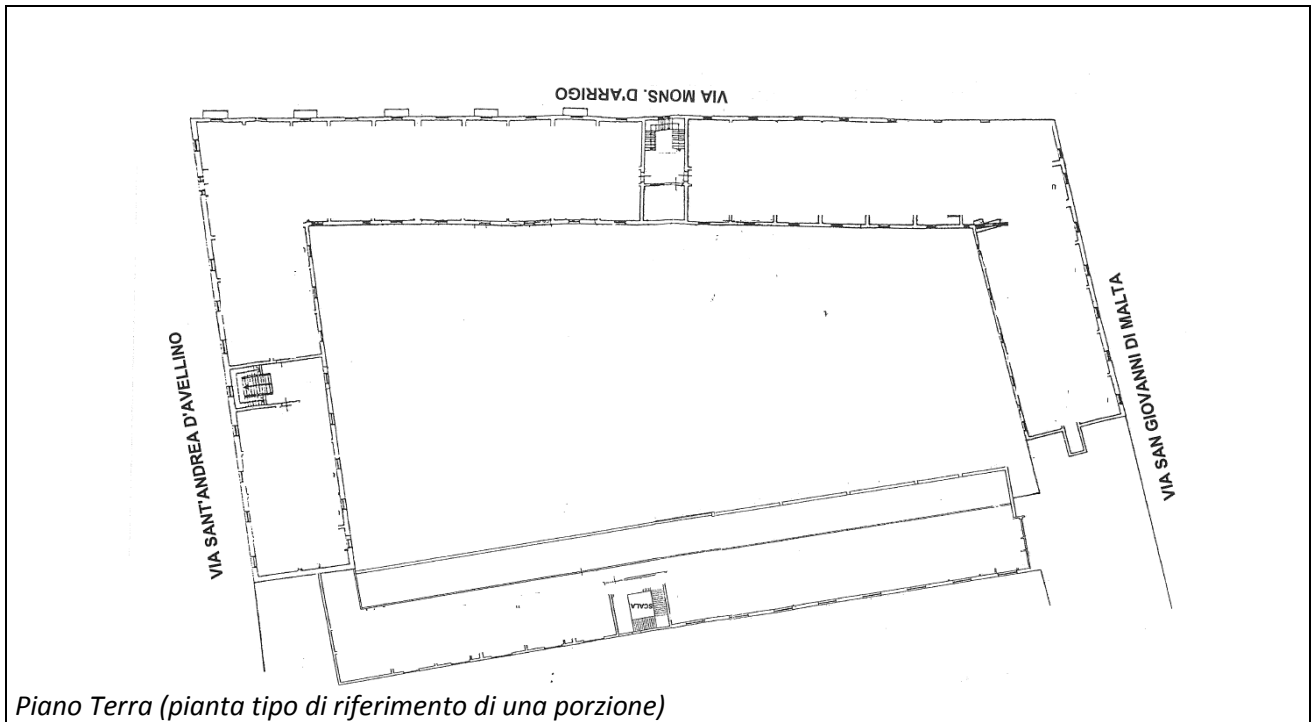

ELENCO ALLEGATI:

- ✓ VISURA CATASTALE
- ✓ ALTRA DOCUMENTAZIONE



AGENZIA DEL DEMANIO

Direzione Regionale Siciliana

CTB0104

DENOMINAZIONE IMMOBILE	CODICE BENE	FABBRICATO STRATEGICO	SI
PALAZZO DI GIUSTIZIA	CTB0104		NO

REGIONE	PROVINCIA	COMUNE	INDIRIZZO	GEOLOCALIZZAZIONE
SICILIA	CATANIA	CATANIA	PIAZZA GIOVANNI VERGA	37.515069, 15.092780

INDIVIDUAZIONE DEL COMPLESSO E DELL'IMMOBILE SU AEREOFOTOGRAMMETRIA





AGENZIA DEL DEMANIO

Direzione Regionale Siciliana

INDIVIDUAZIONE DEL COMPLESSO E DELL'IMMOBILE SU ESTRATTO DI MAPPA



DATI IMMOBILE C.F. DI CATANIA		
FOGLIO 69	PARTICELLA 19297	SUBALTERNO --

SUPERFICIE LORDA MQ	VOLUME MC	IMMOBILE CIELO TERRA SI/NO	TECNOLOGIA COSTRUTTIVA	TIPOLOGIA DI INTERVENTO NECESSARIA	AGIBILITA' SI/NO
43.557,00		SI	MURATURA PORTANTE CEMENTO ARMATO	ADEGUAMENTO/ MIGLIORAMENTO	SI



AGENZIA DEL DEMANIO

Direzione Regionale Siciliana

PLANIMETRIE DELLO STATO DI FATTO



Piano Terra

Piano Primo

Piano Secondo

Piano Terzo



AGENZIA DEL DEMANIO

Direzione Regionale Siciliana

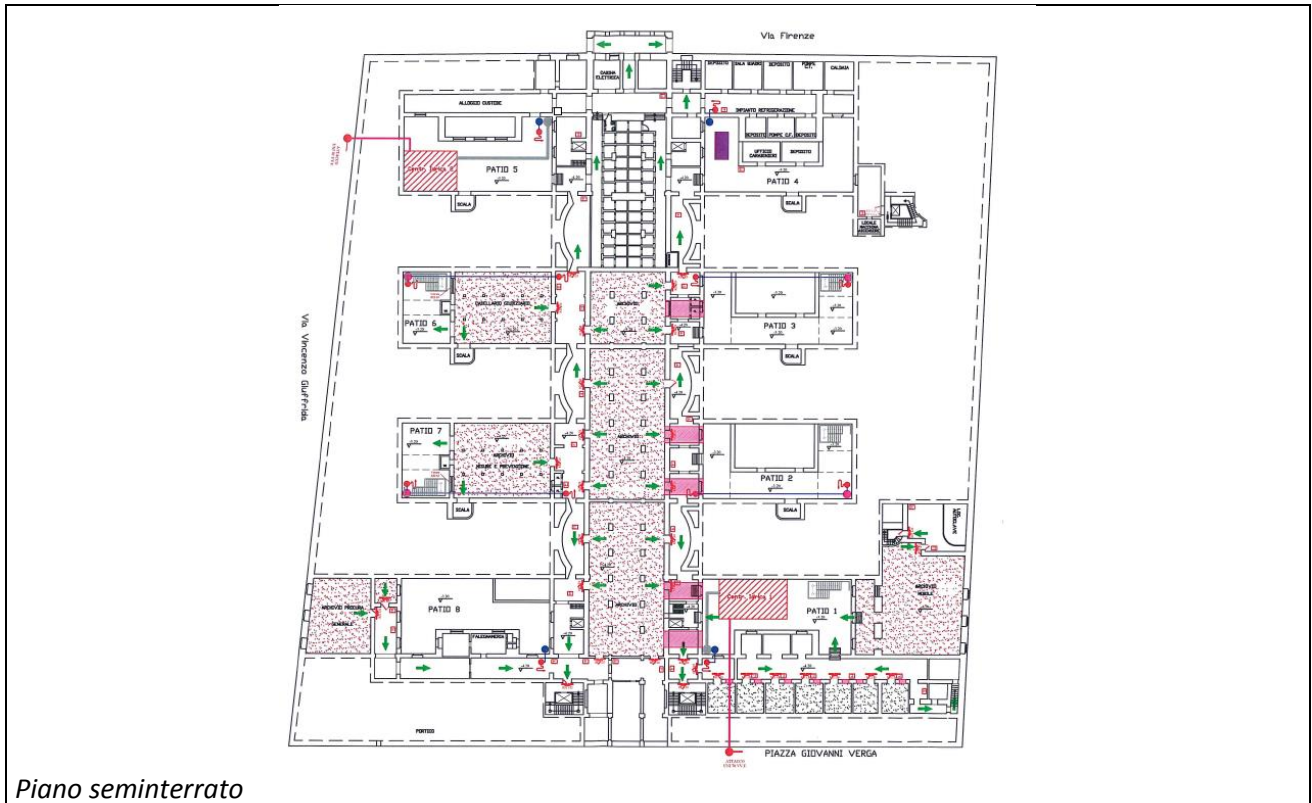

Piano seminterrato

ELENCO ALLEGATI:

- ✓ VISURA CATASTALE
- ✓ ALTRA DOCUMENTAZIONE



AGENZIA DEL DEMANIO

Direzione Regionale Siciliana

TP0197

DENOMINAZIONE IMMOBILE	CODICE BENE	FABBRICATO STRATEGICO	SI
CASERMA CARABINIERI "MADONNA DELLE GRAZIE"	TPB0197		NO

REGIONE	PROVINCIA	COMUNE	INDIRIZZO	GEOLOCALIZZAZIONE
SICILIA	TRAPANI	ALCAMO	PIAZZA GIUSEPPE GARIBALDI, 11	37.980117, 12.954809

INDIVIDUAZIONE DEL COMPLESSO E DELL'IMMOBILE SU AEREOFOTOGRAMMETRIA





AGENZIA DEL DEMANIO

Direzione Regionale Siciliana

INDIVIDUAZIONE DEL COMPLESSO E DELL'IMMOBILE SU ESTRATTO DI MAPPA

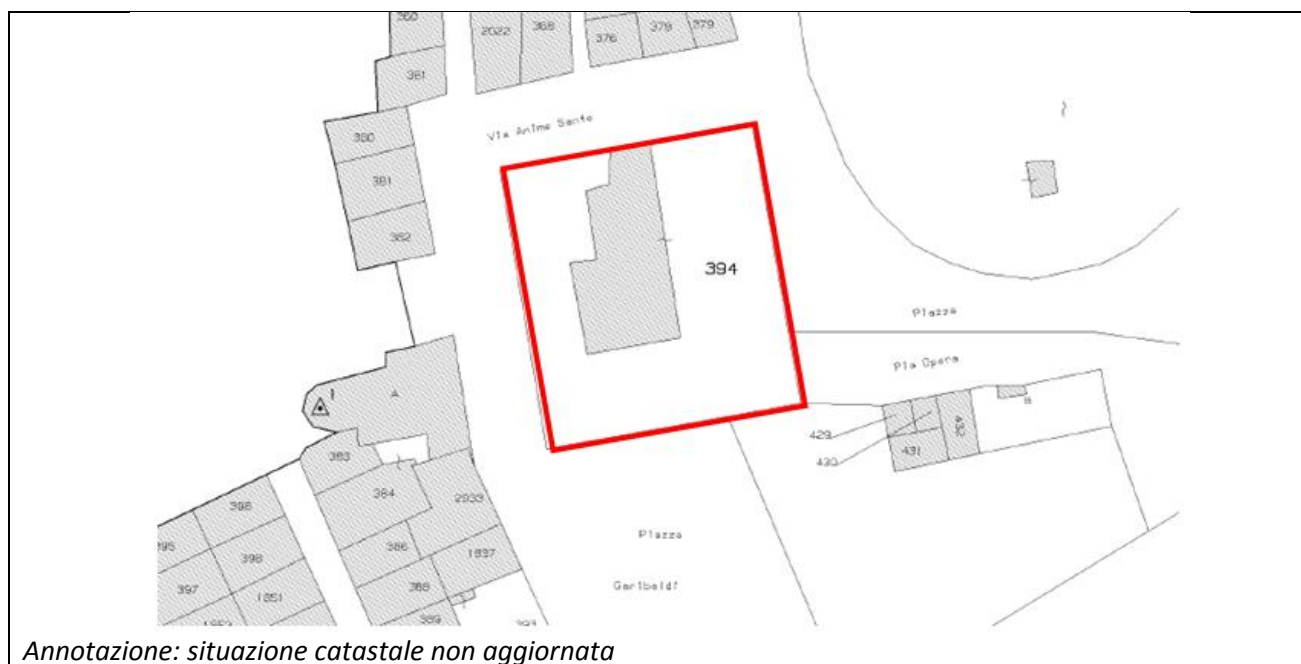

Annotazione: situazione catastale non aggiornata

DATI IMMOBILE C.F. DI ALCAMO		
FOGLIO	PARTICELLA	SUBALTERNO
124	394	--

SUPERFICIE LORDA MQ	VOLUME MC	IMMOBILE CIELO TERRA SI/NO	TECNOLOGIA COSTRUTTIVA	TIPOLOGIA DI INTERVENTO NECESSARIA	AGIBILITA' SI/NO
2.537,00		SI	MURATURA PORTANTE CEMENTO ARMATO / MISTA	ADEGUAMENTO/ MIGLIORAMENTO	SI



A G E N Z I A D E L D E M A N I O

Direzione Regionale Siciliana

PLANIMETRIE DELLO STATO DI FATTO

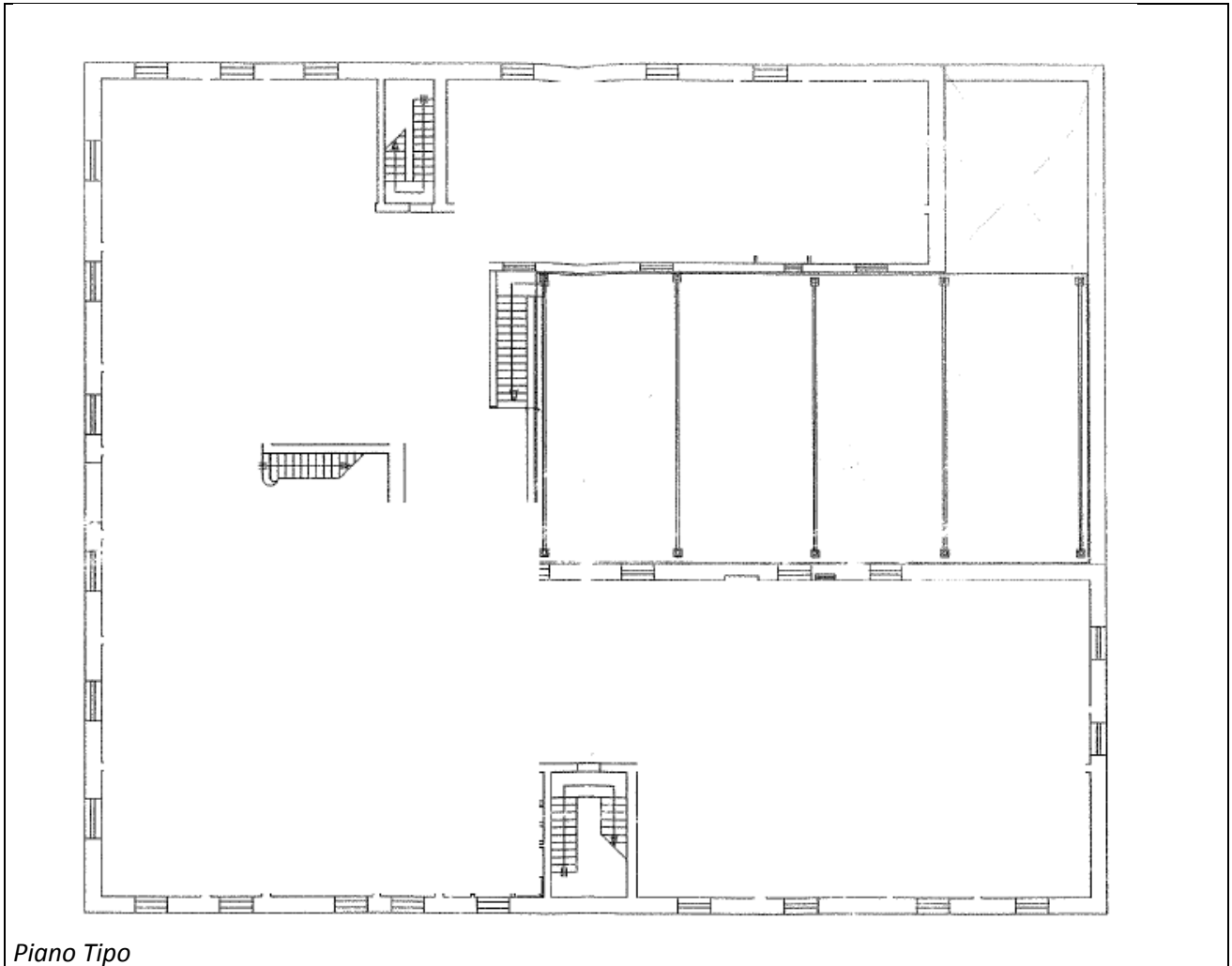

ELENCO ALLEGATI:

- ✓ VISURA CATASTALE
- ✓ ALTRA DOCUMENTAZIONE



AGENZIA DEL DEMANIO

Direzione Regionale Siciliana

CTB0528

DENOMINAZIONE IMMOBILE	CODICE BENE	FABBRICATO STRATEGICO	SI
CASERMA " EX AVIERI" – CENTRO POLIFUNZIONALE DEI VIGILI DEL FUOCO	CTB0528		NO

REGIONE	PROVINCIA	COMUNE	INDIRIZZO	GEOLOCALIZZAZIONE
SICILIA	CATANIA	CATANIA	VIA SAN GIUSEPPE ALLA RENA, 38	37.481615, 15.075843

INDIVIDUAZIONE DEL COMPLESSO E DELL'IMMOBILE SU AEREOFOTOGRAMMETRIA





AGENZIA DEL DEMANIO

Direzione Regionale Siciliana

INDIVIDUAZIONE DEL COMPLESSO E DELL'IMMOBILE SU ESTRATTO DI MAPPA

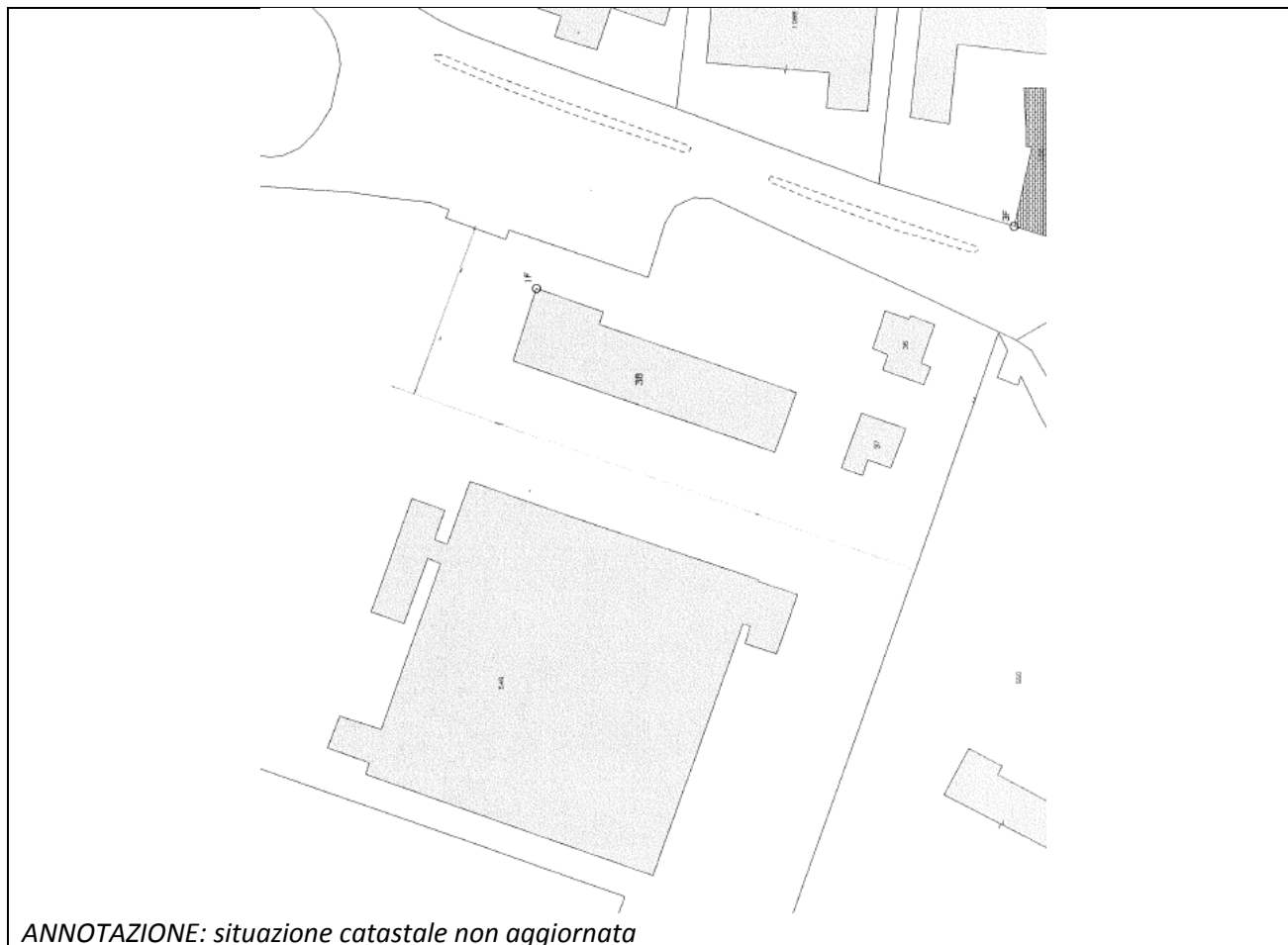

ANNOTAZIONE: situazione catastale non aggiornata

DATI IMMOBILE C.T. DI CATANIA		
FOGLIO 39	PARTICELLA 1051/a - 36 - 37 - 38	SUBALTERNO --

SUPERFICIE LORDA MQ	VOLUME MC	IMMOBILE CIELO TERRA SI/NO	TECNOLOGIA COSTRUTTIVA	TIPOLOGIA DI INTERVENTO NECESSARIA	AGIBILITA' SI/NO
2.472,00	--	SI	MURATURA PORTANTE CEMENTO ARMATO	ADEGUAMENTO/ MIGLIORAMENTO	SI



AGENZIA DEL DEMANIO

Direzione Regionale Siciliana

PLANIMETRIE DELLO STATO DI FATTO

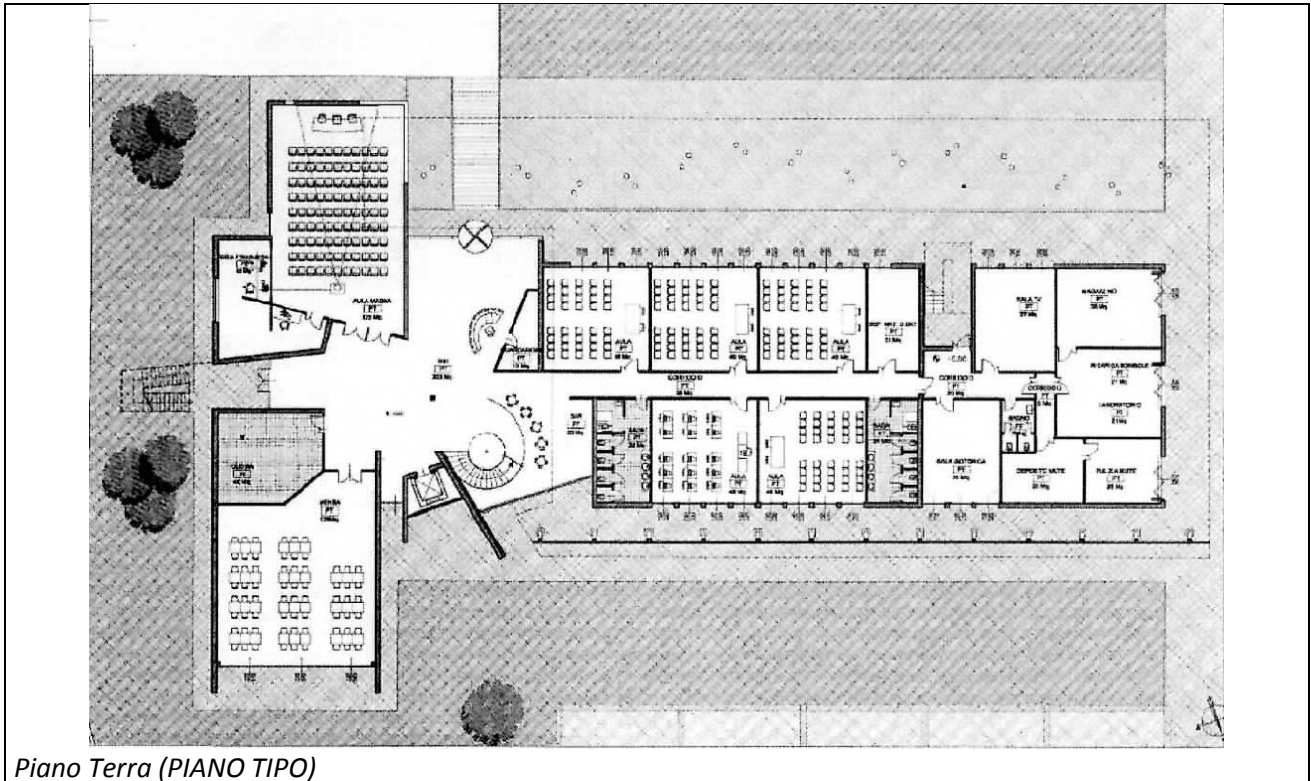

Piano Terra (PIANO TIPO)

ELENCO ALLEGATI:

- ✓ VISURA CATASTALE
- ✓ ALTRA DOCUMENTAZIONE



AGENZIA DEL DEMANIO

Direzione Regionale Siciliana

CTB0595

DENOMINAZIONE IMMOBILE	CODICE BENE	FABBRICATO STRATEGICO	SI
CASERMA CARABINIERI DI ACI CASTELLO	CTB0595		NO

REGIONE	PROVINCIA	COMUNE	INDIRIZZO	GEOLOCALIZZAZIONE
SICILIA	CATANIA	ACI CASTELLO	VIA CESARE BATTISTI, 2	37.552326, 15.145369

INDIVIDUAZIONE DEL COMPLESSO E DELL'IMMOBILE SU AEREOFOTOGRAMMETRIA





AGENZIA DEL DEMANIO

Direzione Regionale Siciliana

INDIVIDUAZIONE DEL COMPLESSO E DELL'IMMOBILE SU ESTRATTO DI MAPPA

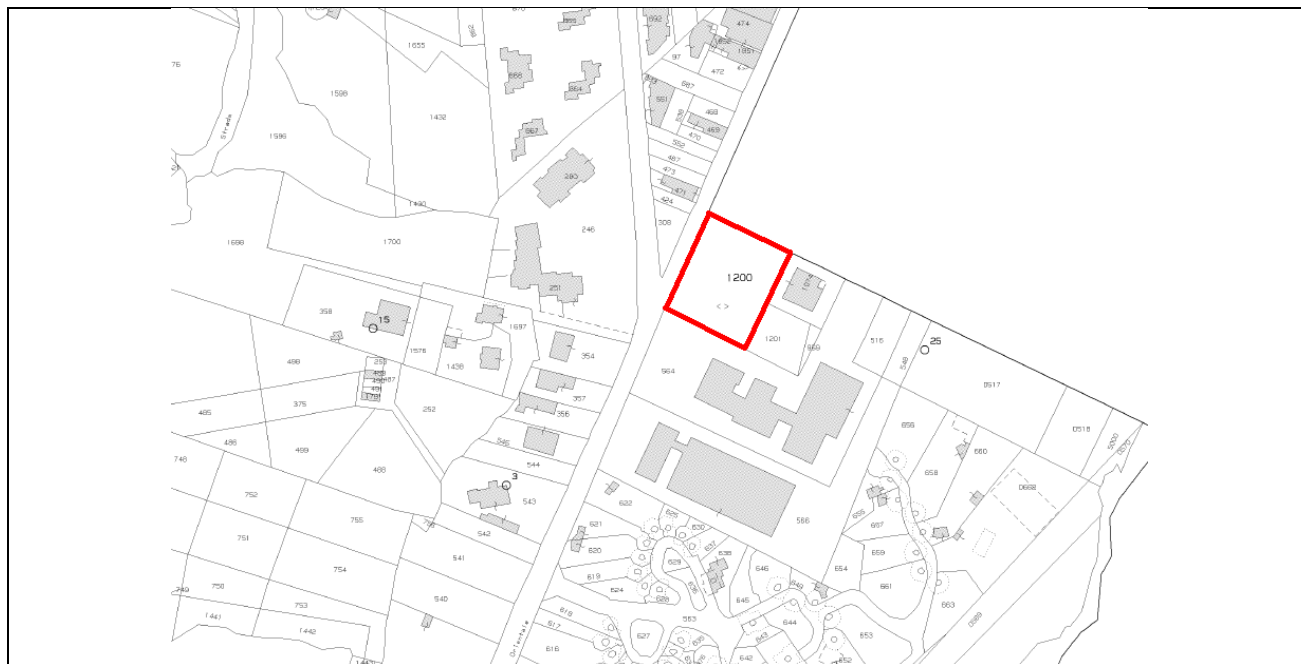

DATI IMMOBILE C.F. DI ACI CASTELLO		
FOGLIO	PARTICELLA	SUBALTERNO
10	1815	1

SUPERFICIE LORDA MQ	VOLUME MC	IMMOBILE CIELO TERRA SI/NO	TECNOLOGIA COSTRUTTIVA	TIPOLOGIA DI INTERVENTO NECESSARIA	AGIBILITA' SI/NO
1.336,60	1.800 <i>(dato catastale)</i>	SI	MURATURA PORTANTE CEMENTO ARMATO	ADEGUAMENTO/ MIGLIORAMENTO	SI



AGENZIA DEL DEMANIO

Direzione Regionale Siciliana

PLANIMETRIE DELLO STATO DI FATTO

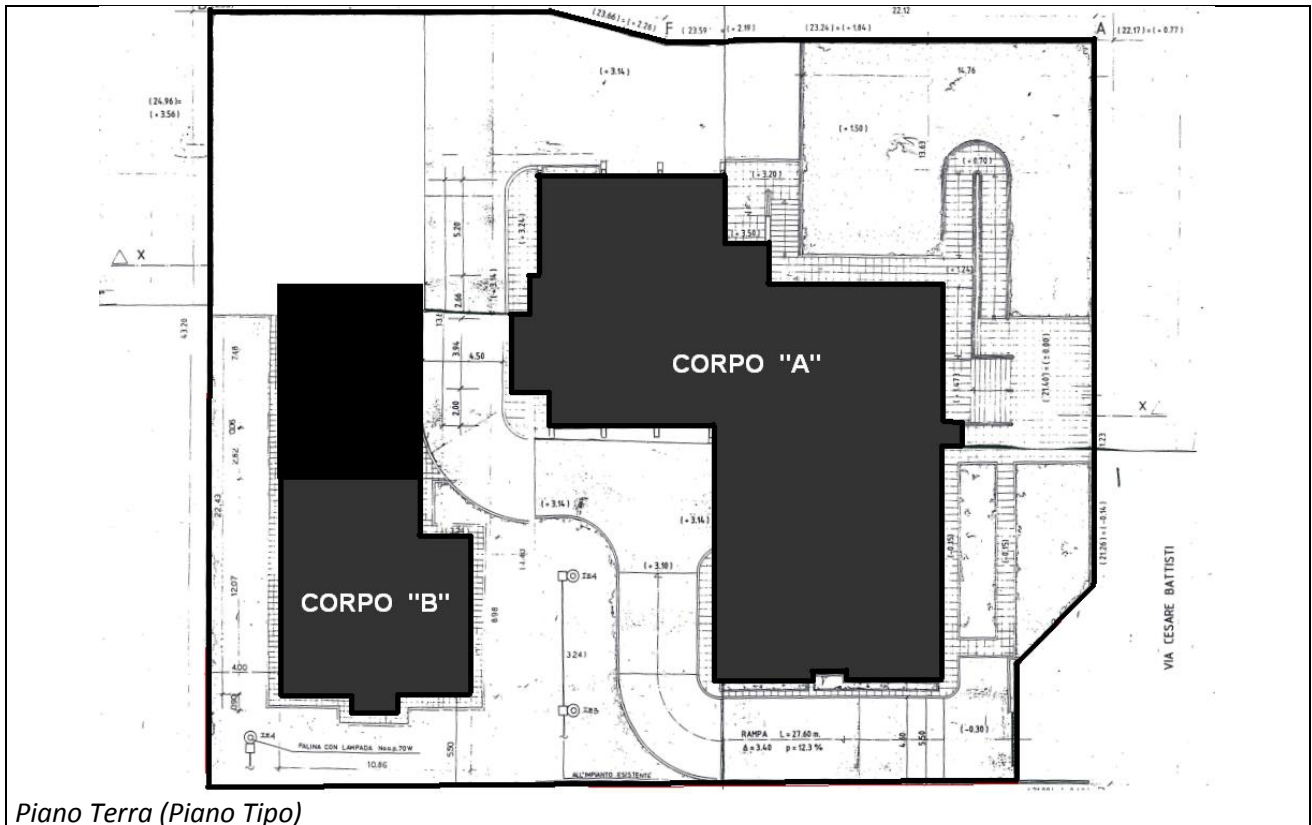

Piano Terra (Piano Tipo)

ELENCO ALLEGATI:

- ✓ VISURA CATASTALE
- ✓ ALTRA DOCUMENTAZIONE



A G E N Z I A D E L D E M A N I O

Direzione Regionale Siciliana

CTB0614

DENOMINAZIONE IMMOBILE	CODICE BENE	FABBRICATO STRATEGICO	SI
DISTACCAMENTO VIGILI DEL FUOCO DI ACI REALE	CTB0614		NO

REGIONE	PROVINCIA	COMUNE	INDIRIZZO	GEOLOCALIZZAZIONE
SICILIA	CATANIA	ACIREALE	VIA LAZZARETTO, SNC	37.619750, 15.152062

INDIVIDUAZIONE DEL COMPLESSO E DELL'IMMOBILE SU AEREOFOTOGRAMMETRIA

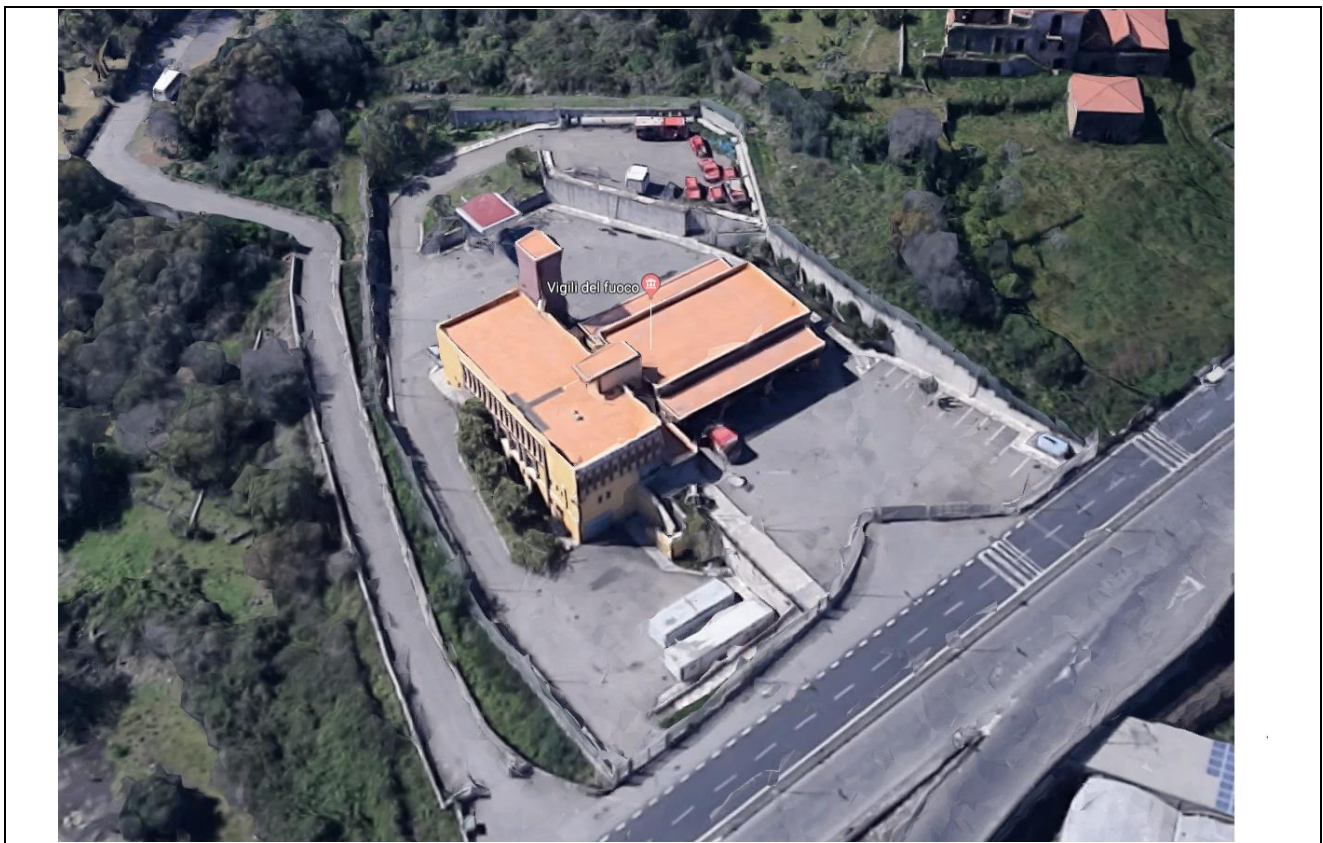



AGENZIA DEL DEMANIO

Direzione Regionale Siciliana

INDIVIDUAZIONE DEL COMPLESSO E DELL'IMMOBILE SU ESTRATTO DI MAPPA

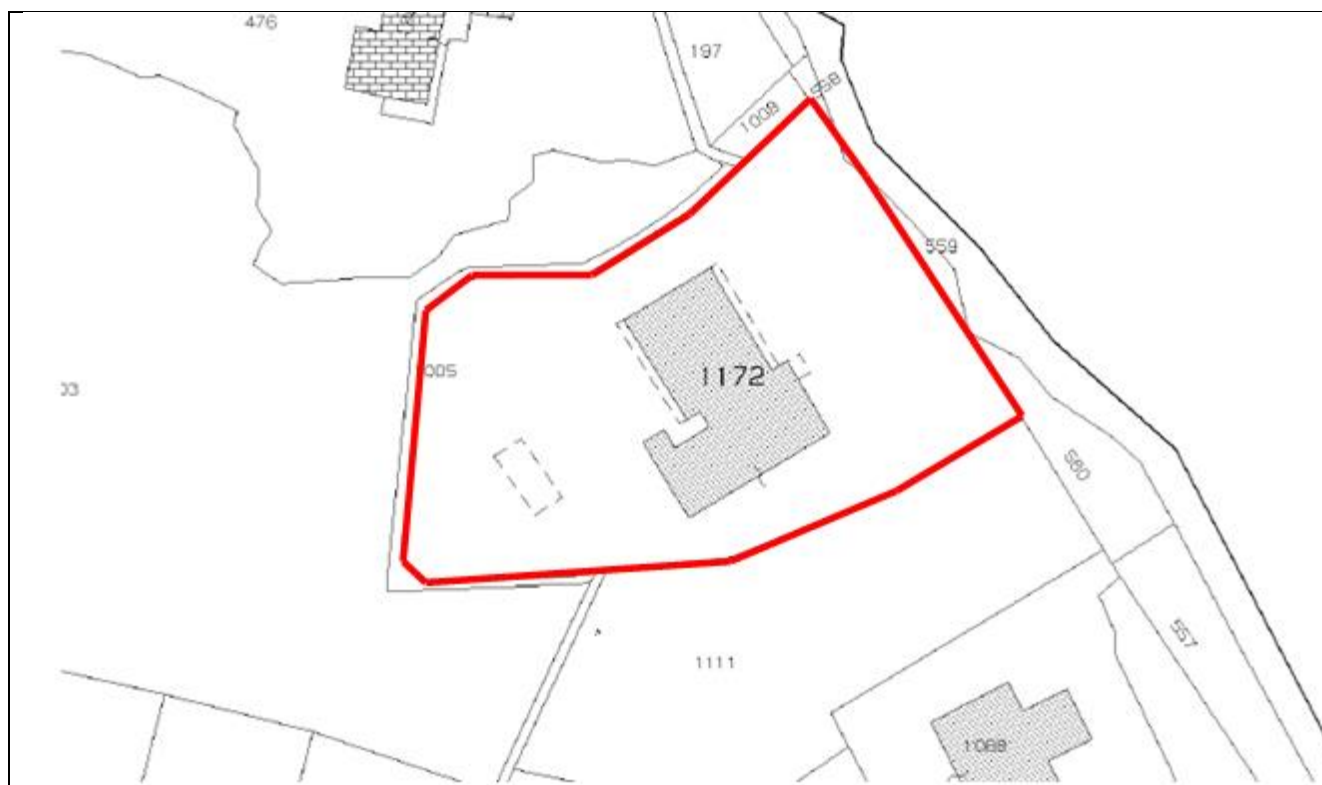

DATI IMMOBILE C.F. DI ACIREALE		
FOGLIO 59	PARTICELLA 1172	SUBALTERNO --

SUPERFICIE LORDA MQ	VOLUME MC	IMMOBILE CIELO TERRA SI/NO	TECNOLOGIA COSTRUTTIVA	TIPOLOGIA DI INTERVENTO NECESSARIA	AGIBILITA' SI/NO
1650,00	6.190 <i>(dato catastale)</i>	SI	MURATURA PORTANTE CEMENTO ARMATO	ADEGUAMENTO/ MIGLIORAMENTO	SI



AGENZIA DEL DEMANIO

Direzione Regionale Siciliana

PLANIMETRIE DELLO STATO DI FATTO

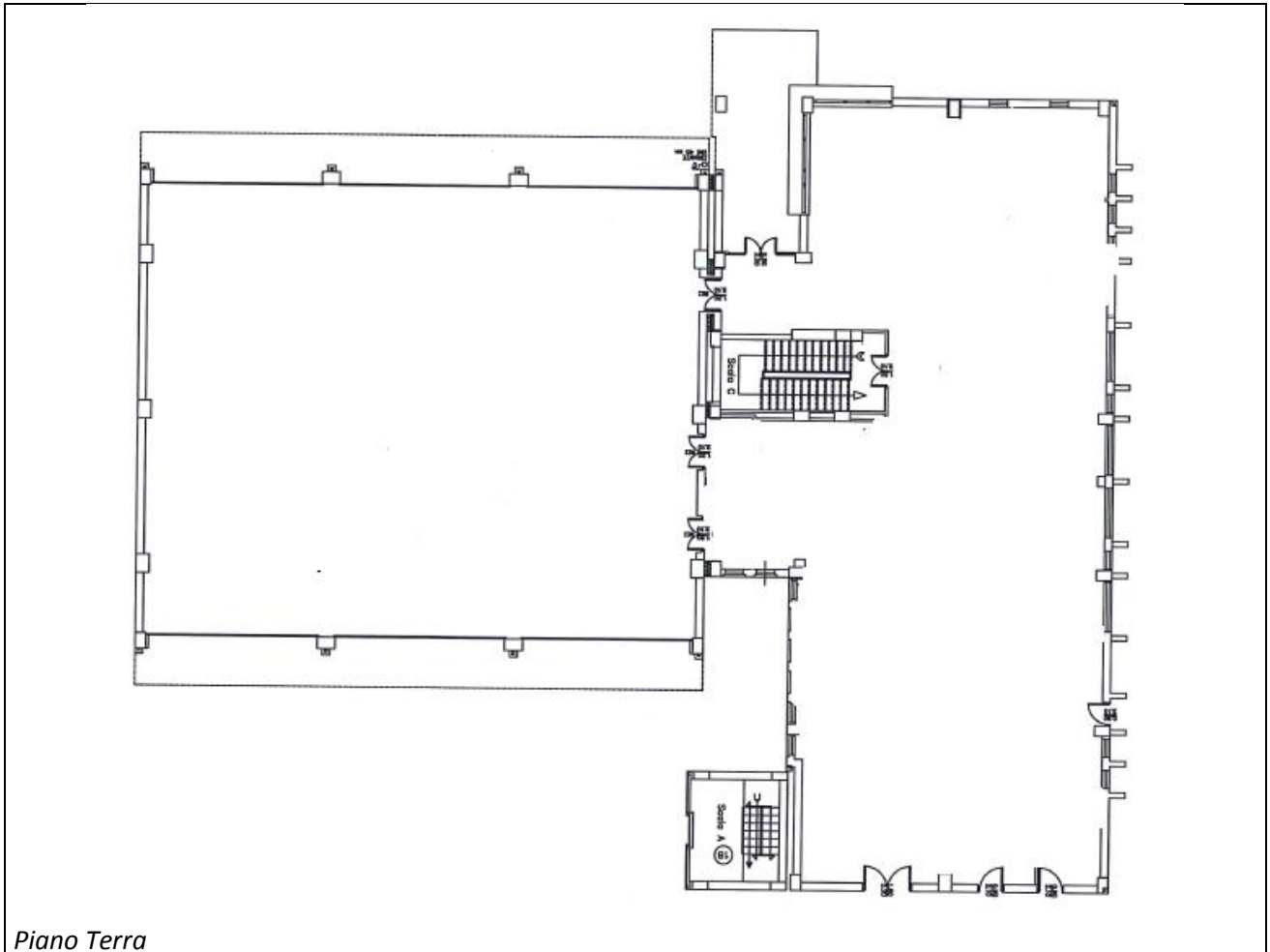

Piano Terra



AGENZIA DEL DEMANIO

Direzione Regionale Siciliana

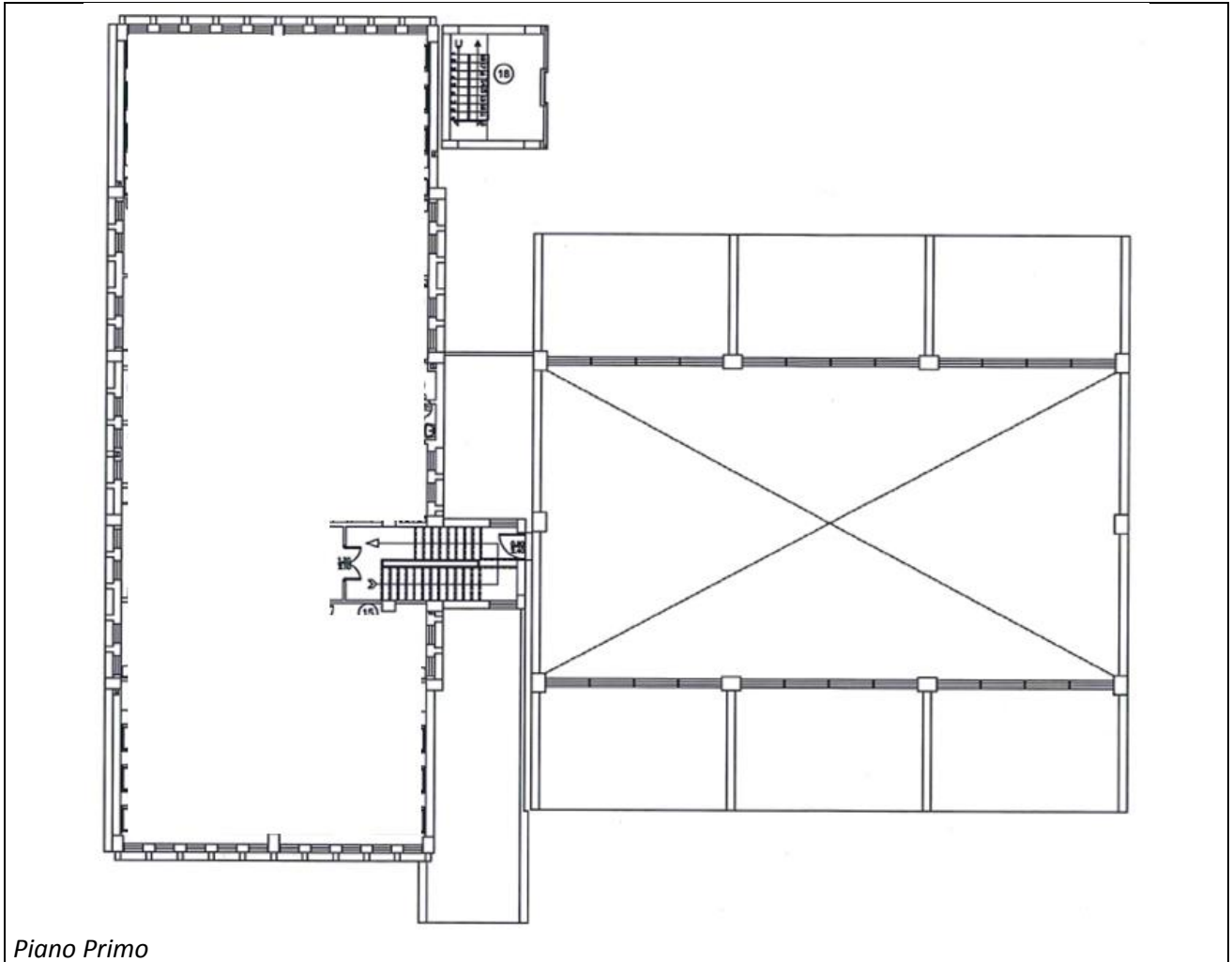

Piano Primo

ELENCO ALLEGATI:

- ✓ VISURA CATASTALE
- ✓ ALTRA DOCUMENTAZIONE



AGENZIA DEL DEMANIO

Direzione Regionale Siciliana

CTB0589

DENOMINAZIONE IMMOBILE	CODICE BENE	FABBRICATO STRATEGICO	SI
CASERMA CARABINIERI	CTB0589		NO

REGIONE	PROVINCIA	COMUNE	INDIRIZZO	GEOLOCALIZZAZIONE
SICILIA	CATANIA	CASTEL DI IUDICA	STRADA PROVINCIALE 25II, 131	37.494401, 14.642985

INDIVIDUAZIONE DEL COMPLESSO E DELL'IMMOBILE SU AEREOFOTOGRAMMETRIA





AGENZIA DEL DEMANIO

Direzione Regionale Siciliana

INDIVIDUAZIONE DEL COMPLESSO E DELL'IMMOBILE SU ESTRATTO DI MAPPA

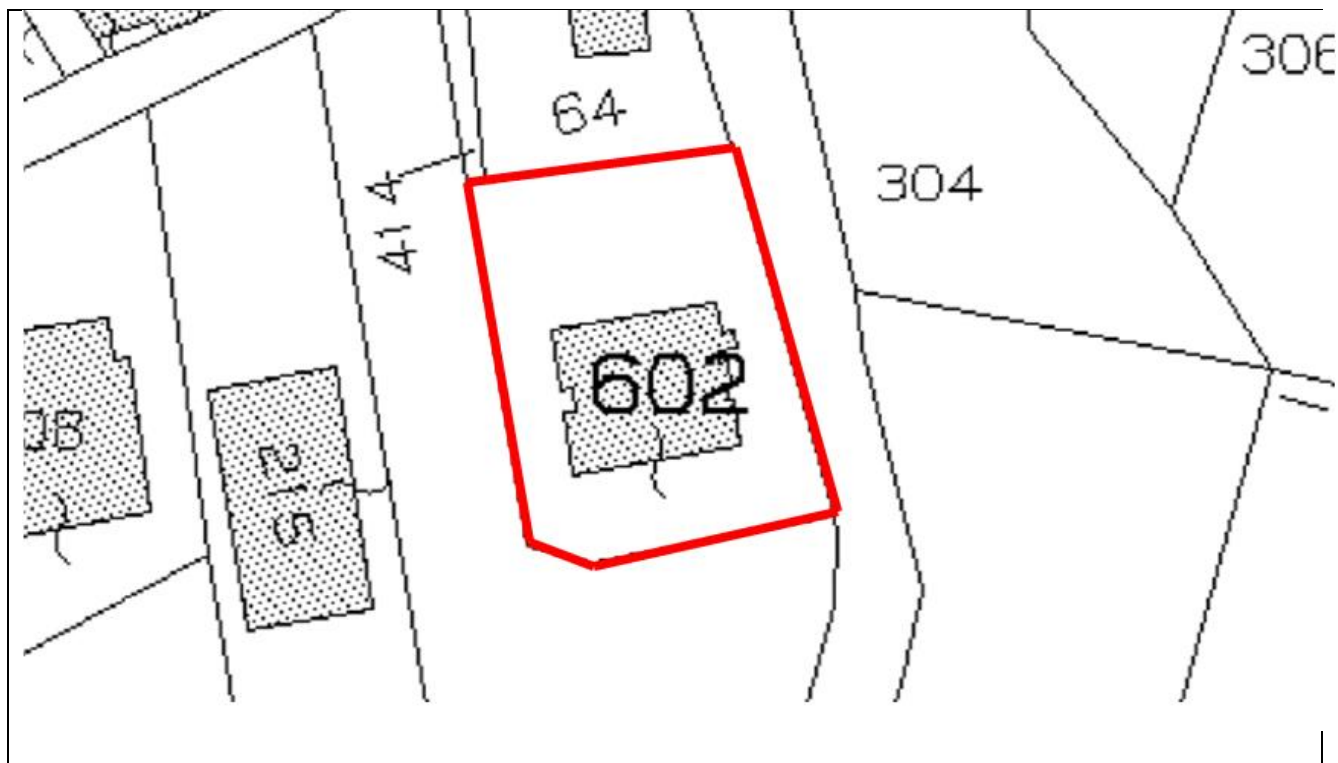

DATI IMMOBILE C.F. DI CASTEL DI IUDICA		
FOGLIO 29	PARTICELLA 602	SUBALTERNO --

SUPERFICIE LORDA MQ	VOLUME MC	IMMOBILE CIELO TERRA SI/NO	TECNOLOGIA COSTRUTTIVA	TIPOLOGIA DI INTERVENTO NECESSARIA	AGIBILITA' SI/NO
1.084,70	--	SI	MURATURA PORTANTE CEMENTO ARMATO	ADEGUAMENTO/ MIGLIORAMENTO	SI



AGENZIA DEL DEMANIO

Direzione Regionale Siciliana

PLANIMETRIE DELLO STATO DI FATTO

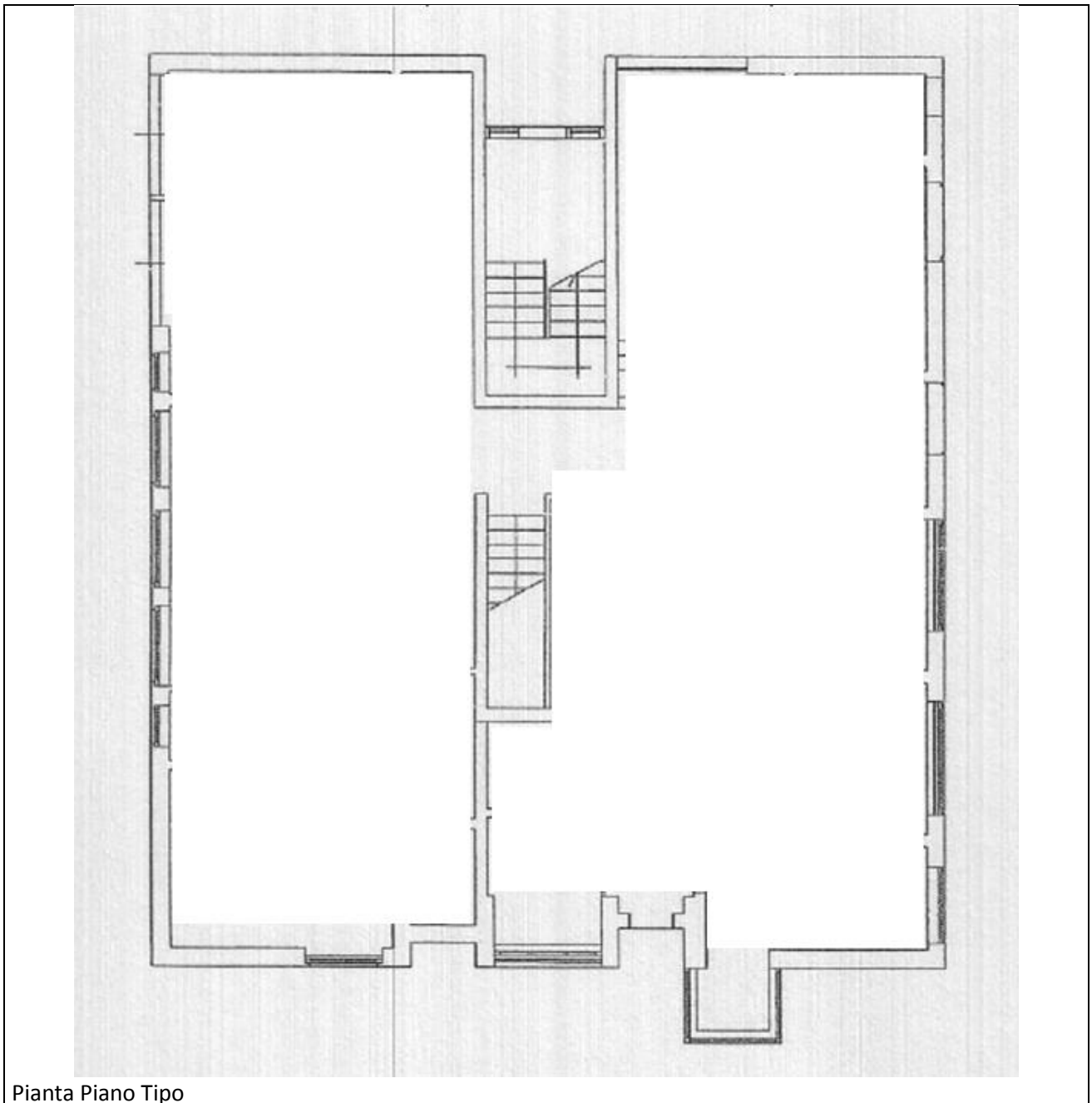

Pianta Piano Tipo

ELENCO ALLEGATI:

- ✓ VISURA CATASTALE
- ✓ ALTRA DOCUMENTAZIONE



AGENZIA DEL DEMANIO

Direzione Regionale Siciliana

CTB0620

DENOMINAZIONE IMMOBILE	CODICE BENE	FABBRICATO STRATEGICO	SI
CASERMA CARABINIERI	CTB0620		NO

REGIONE	PROVINCIA	COMUNE	INDIRIZZO	GEOLOCALIZZAZIONE
SICILIA	CATANIA	RANDAZZO	VIA GIUSEPPE BONAVENTURA,111	37.879856, 14.957018

INDIVIDUAZIONE DEL COMPLESSO E DELL'IMMOBILE SU AEREOFOTOGRAMMETRIA





AGENZIA DEL DEMANIO

Direzione Regionale Siciliana

INDIVIDUAZIONE DEL COMPLESSO E DELL'IMMOBILE SU ESTRATTO DI MAPPA



Annotazione: stato catastale non aggiornato

DATI IMMOBILE C.T. DI RANDAZZO					
FOGLIO	PARTICELLA	SUBALTERNO			
31	939 - 943 - 945 - 946	--			
SUPERFICIE LORDA MQ	VOLUME MC	IMMOBILE CIELO TERRA SI/NO	TECNOLOGIA COSTRUTTIVA	TIPOLOGIA DI INTERVENTO NECESSARIA	AGIBILITA' SI/NO
4.499,00	--	SI	MURATURA PORTANTE CEMENTO ARMATO	ADEGUAMENTO/ MIGLIORAMENTO	SI



AGENZIA DEL DEMANIO

Direzione Regionale Siciliana

PLANIMETRIE DELLO STATO DI FATTO

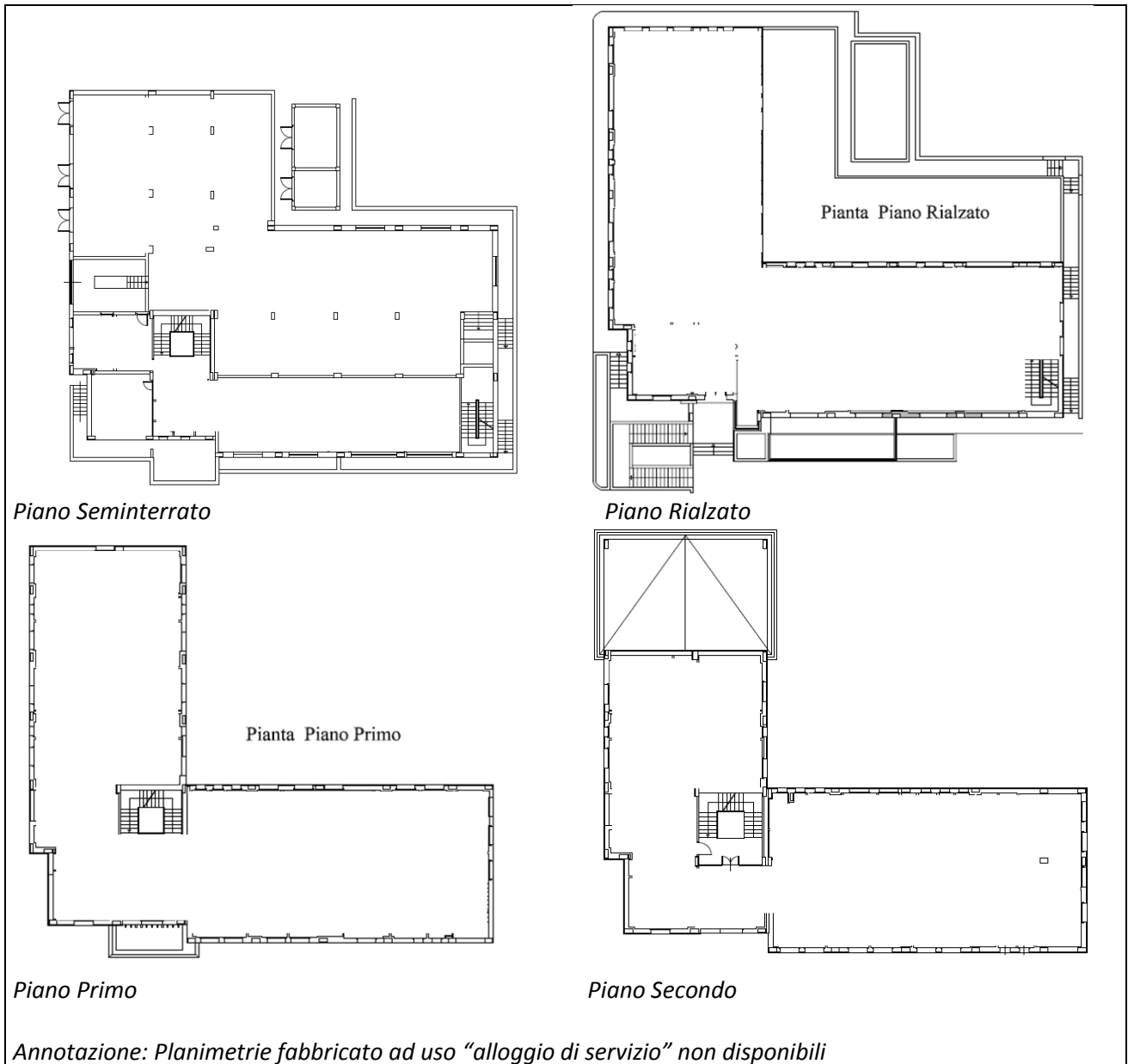

ELENCO ALLEGATI:

- ✓ VISURA CATASTALE
- ✓ ALTRA DOCUMENTAZIONE



AGENZIA DEL DEMANIO

Direzione Regionale Siciliana

CTB0621

DENOMINAZIONE IMMOBILE	CODICE BENE	FABBRICATO STRATEGICO	SI
DISTACCAMENTO VIGILI DEL FUOCO	CTB0621		NO

REGIONE	PROVINCIA	COMUNE	INDIRIZZO	GEOLOCALIZZAZIONE
SICILIA	CATANIA	RIPOSTO	LUNGOMARE EDOARDO PANTANO, 9	37.725091, 15.210865

INDIVIDUAZIONE DEL COMPLESSO E DELL'IMMOBILE SU AEREOFOTOGRAMMETRIA





AGENZIA DEL DEMANIO

Direzione Regionale Siciliana

INDIVIDUAZIONE DEL COMPLESSO E DELL'IMMOBILE SU ESTRATTO DI MAPPA



DATI IMMOBILE C.F. DI RIPOSTO		
FOGLIO 2	PARTICELLA 448	SUBALTERNO 15 - 16

SUPERFICIE LORDA MQ	VOLUME MC	IMMOBILE CIELO TERRA SI/NO	TECNOLOGIA COSTRUTTIVA	TIPOLOGIA DI INTERVENTO NECESSARIA	AGIBILITA' SI/NO
889,00	--	SI	MURATURA PORTANTE CEMENTO ARMATO / MISTA	ADEGUAMENTO/ MIGLIORAMENTO	SI



AGENZIA DEL DEMANIO

Direzione Regionale Siciliana

PLANIMETRIE DELLO STATO DI FATTO

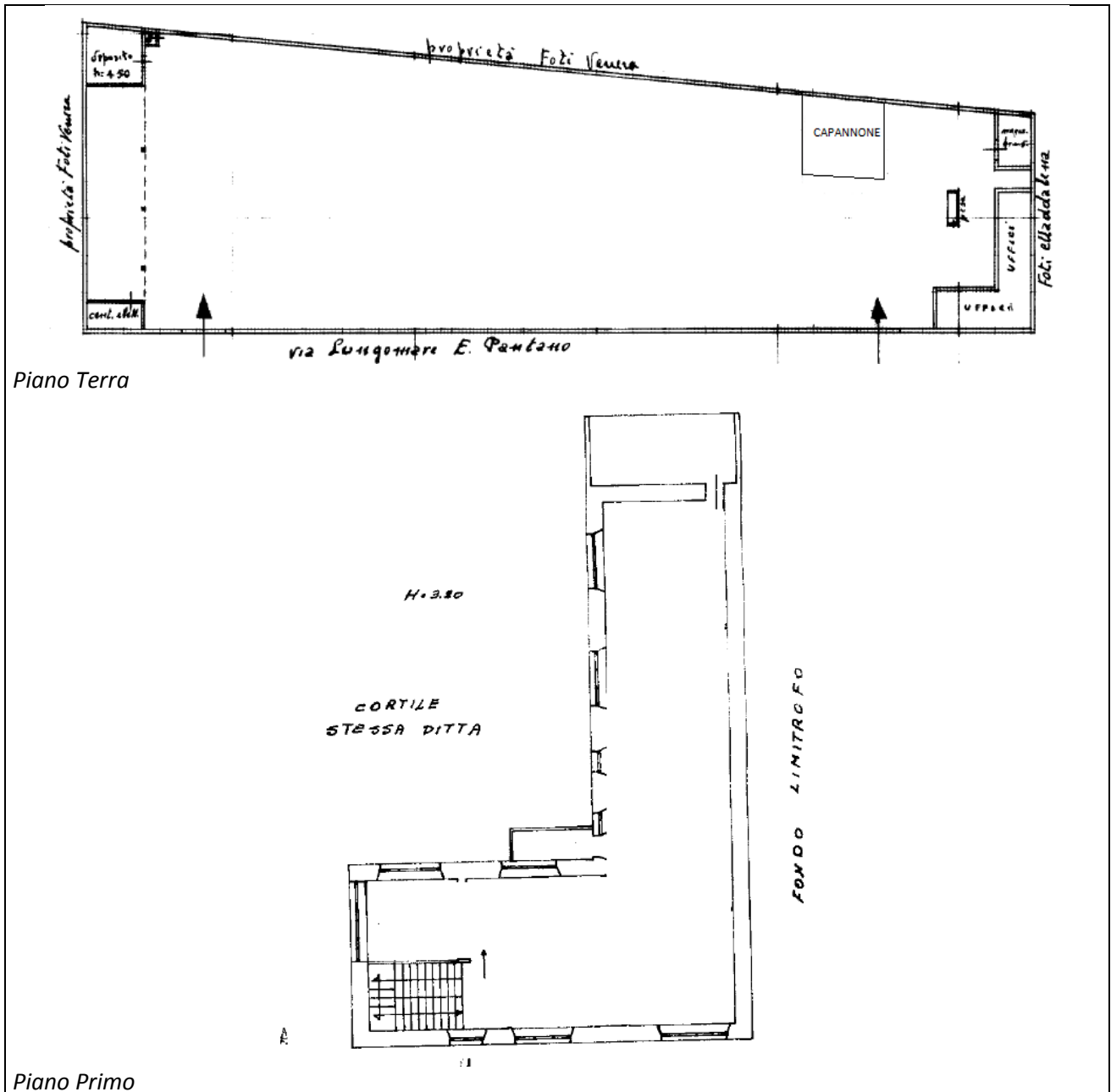

ELENCO ALLEGATI:

- ✓ VISURA CATASTALE
- ✓ DOCUMENTAZIONE FOTOGRAFICA



AGENZIA DEL DEMANIO

Direzione Regionale Siciliana

CTB0596

DENOMINAZIONE IMMOBILE	CODICE BENE	FABBRICATO STRATEGICO	SI
CASERMA DEI CARABINIERI	CTB0596		NO

REGIONE	PROVINCIA	COMUNE	INDIRIZZO	GEOLOCALIZZAZIONE
SICILIA	CATANIA	SAN CONO	VIA ALCIDE DE GASPERI, 7	37.288824, 14.364016

INDIVIDUAZIONE DEL COMPLESSO E DELL'IMMOBILE SU AEREOFOTOGRAMMETRIA





AGENZIA DEL DEMANIO

Direzione Regionale Siciliana

INDIVIDUAZIONE DEL COMPLESSO E DELL'IMMOBILE SU ESTRATTO DI MAPPA



DATI IMMOBILE C.F. DI SAN CONO		
FOGLIO	PARTICELLA	SUBALTERNO
6	1214	--

SUPERFICIE LORDA MQ	VOLUME MC	IMMOBILE CIELO TERRA SI/NO	TECNOLOGIA COSTRUTTIVA	TIPOLOGIA DI INTERVENTO NECESSARIA	AGIBILITA' SI/NO
920,00	--	SI	MURATURA PORTANTE CEMENTO ARMATO	ADEGUAMENTO/ MIGLIORAMENTO	SI



AGENZIA DEL DEMANIO

Direzione Regionale Siciliana

PLANIMETRIE DELLO STATO DI FATTO

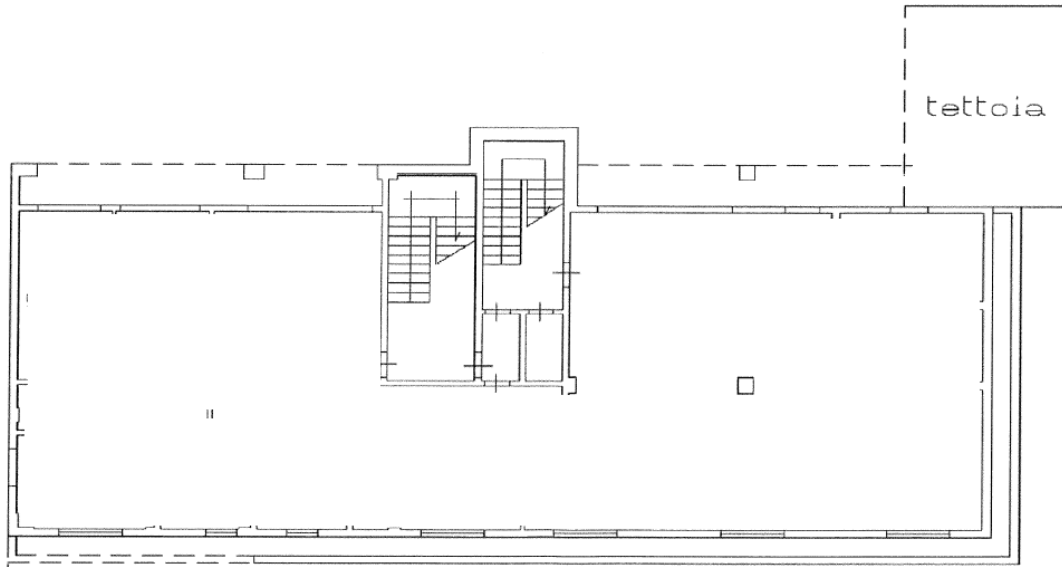

Piano Seminterrato

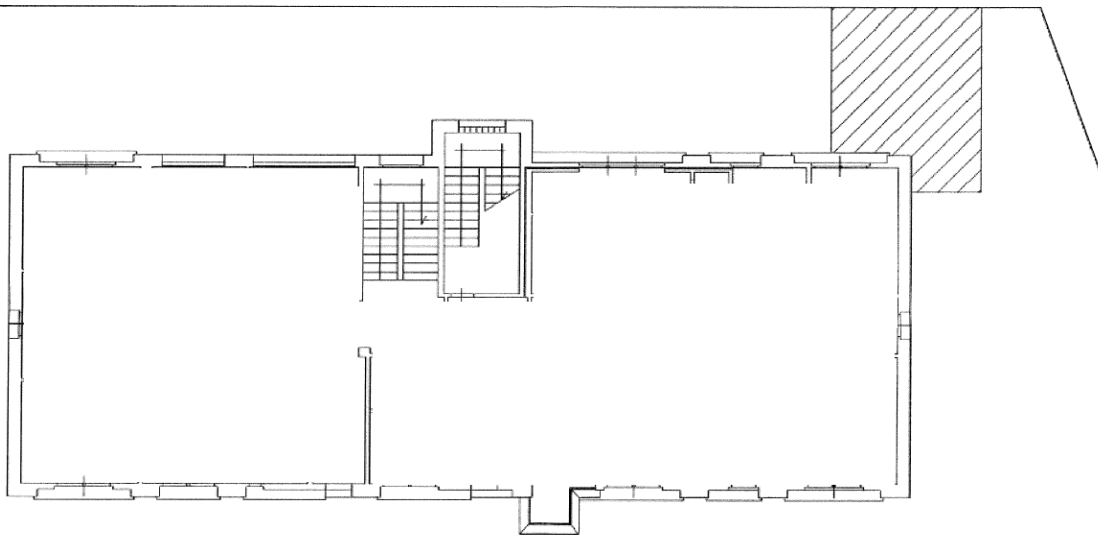

Piano Terra



A G E N Z I A D E L D E M A N I O

Direzione Regionale Siciliana

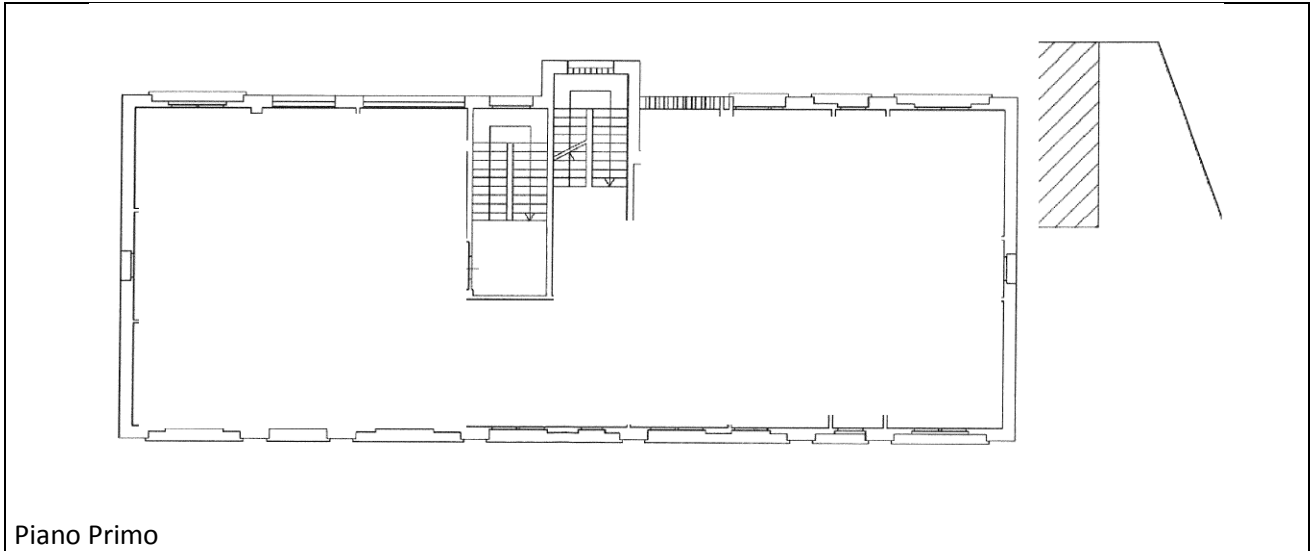

Piano Primo

ELENCO ALLEGATI:

- ✓ **VISURA CATASTALE**
- ✓ **ALTRA DOCUMENTAZIONE**



AGENZIA DEL DEMANIO

Direzione Regionale Siciliana

PAB0513

DENOMINAZIONE IMMOBILE	CODICE BENE	FABBRICATO STRATEGICO	SI
STAZIONE CARABINIERI PALERMO VILLAGRAZIA	PAB0513		NO

REGIONE	PROVINCIA	COMUNE	INDIRIZZO	GEOLOCALIZZAZIONE
SICILIA	PALERMO	PALERMO	VIALE REGIONE SICILIANA, 5150	38.090507, 13.383798

INDIVIDUAZIONE DEL COMPLESSO E DELL'IMMOBILE SU AEREOFOTOGRAMMETRIA





AGENZIA DEL DEMANIO

Direzione Regionale Siciliana

INDIVIDUAZIONE DEL COMPLESSO E DELL'IMMOBILE SU ESTRATTO DI MAPPA



DATI IMMOBILE C.F. DI PALERMO		
FOGLIO 86	PARTICELLA 912	SUBALTERNO --

SUPERFICIE LORDA MQ	VOLUME MC	IMMOBILE CIELO TERRA SI/NO	TECNOLOGIA COSTRUTTIVA	TIPOLOGIA DI INTERVENTO NECESSARIA	AGIBILITA' SI/NO
818,00	--	SI	MURATURA PORTANTE CEMENTO ARMATO	ADEGUAMENTO/ MIGLIORAMENTO	SI



AGENZIA DEL DEMANIO

Direzione Regionale Siciliana

PLANIMETRIE DELLO STATO DI FATTO

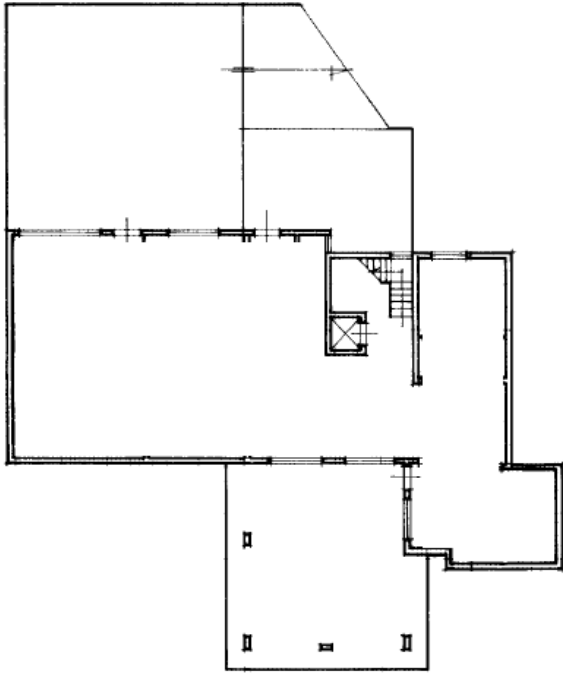

Piano Seminterrato

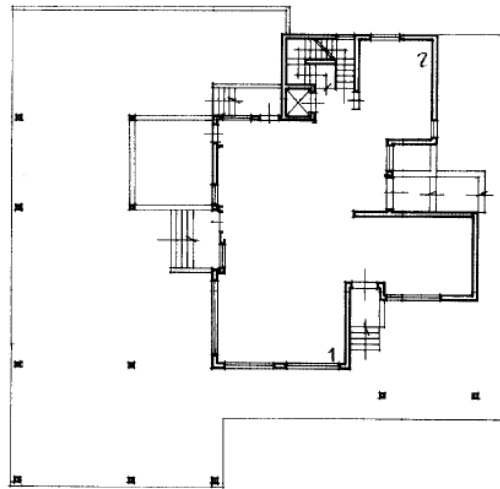

Piano Rialzato

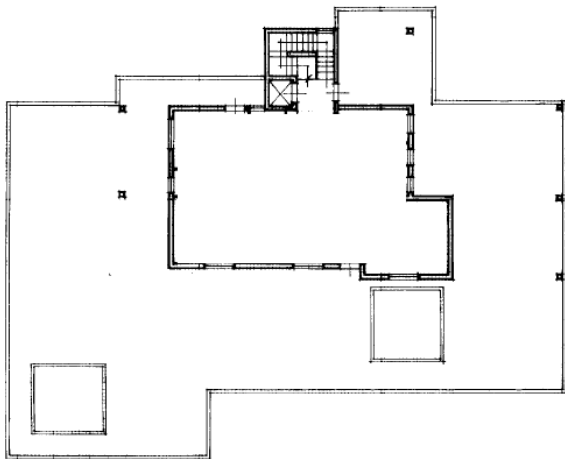

Piano Primo

ELENCO ALLEGATI:

- ✓ VISURA CATASTALE
- ✓ ALTRA DOCUMENTAZIONE



A G E N Z I A D E L D E M A N I O

Direzione Regionale Siciliana

PAB0536

DENOMINAZIONE IMMOBILE	CODICE BENE	FABBRICATO STRATEGICO	SI
COMMISSARIATO P.S. SEDE DI BRANCACCIO	PAB0536		NO

REGIONE	PROVINCIA	COMUNE	INDIRIZZO	GEOLOCALIZZAZIONE
SICILIA	PALERMO	PALERMO	VIALE EMIRO GIAFAR, 195	38.092027, 13.385292

INDIVIDUAZIONE DEL COMPLESSO E DELL'IMMOBILE SU AEREOFOTOGRAMMETRIA





AGENZIA DEL DEMANIO

Direzione Regionale Siciliana

INDIVIDUAZIONE DEL COMPLESSO E DELL'IMMOBILE SU ESTRATTO DI MAPPA



DATI IMMOBILE C.F. DI PALERMO		
FOGLIO	PARTICELLA	SUBALTERNO
88	1831 – 1832 - 1833	--

SUPERFICIE LORDA MQ	VOLUME MC	IMMOBILE CIELO TERRA SI/NO	TECNOLOGIA COSTRUTTIVA	TIPOLOGIA DI INTERVENTO NECESSARIA	AGIBILITA' SI/NO
1.879,00	--	SI	MURATURA PORTANTE CEMENTO ARMATO	ADEGUAMENTO/ MIGLIORAMENTO	SI



AGENZIA DEL DEMANIO

Direzione Regionale Siciliana

PLANIMETRIE DELLO STATO DI FATTO

PLANIMETRIE DI RIFERIMENTO (documentazione riservata)

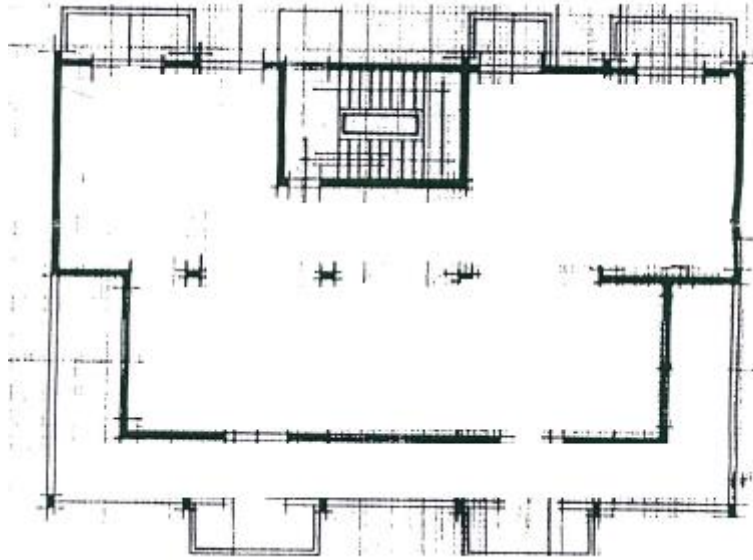

Planimetria Pianta Tipo Corpo "A"

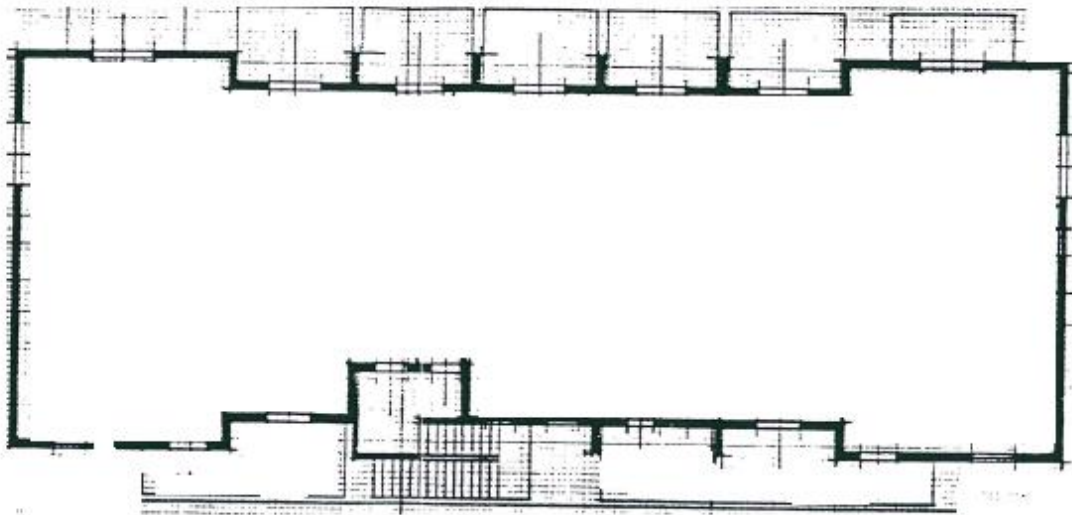

Planimetria Pianta Tipo Corpo "B"

ELENCO ALLEGATI:

- ✓ VISURA CATASTALE
- ✓ ALTRA DOCUMENTAZIONE



AGENZIA DEL DEMANIO

Direzione Regionale Siciliana

PAB0548

DENOMINAZIONE IMMOBILE	CODICE BENE	FABBRICATO STRATEGICO	SI
STAZIONE CARABINIERI PALERMO ACQUA DEI CORSARI	PAB0548		NO

REGIONE	PROVINCIA	COMUNE	INDIRIZZO	GEOLOCALIZZAZIONE
SICILIA	PALERMO	PALERMO	VIALE MESSINA MARINE, 600	38.093764, 13.441274

INDIVIDUAZIONE DEL COMPLESSO E DELL'IMMOBILE SU AEREOFOTOGRAMMETRIA

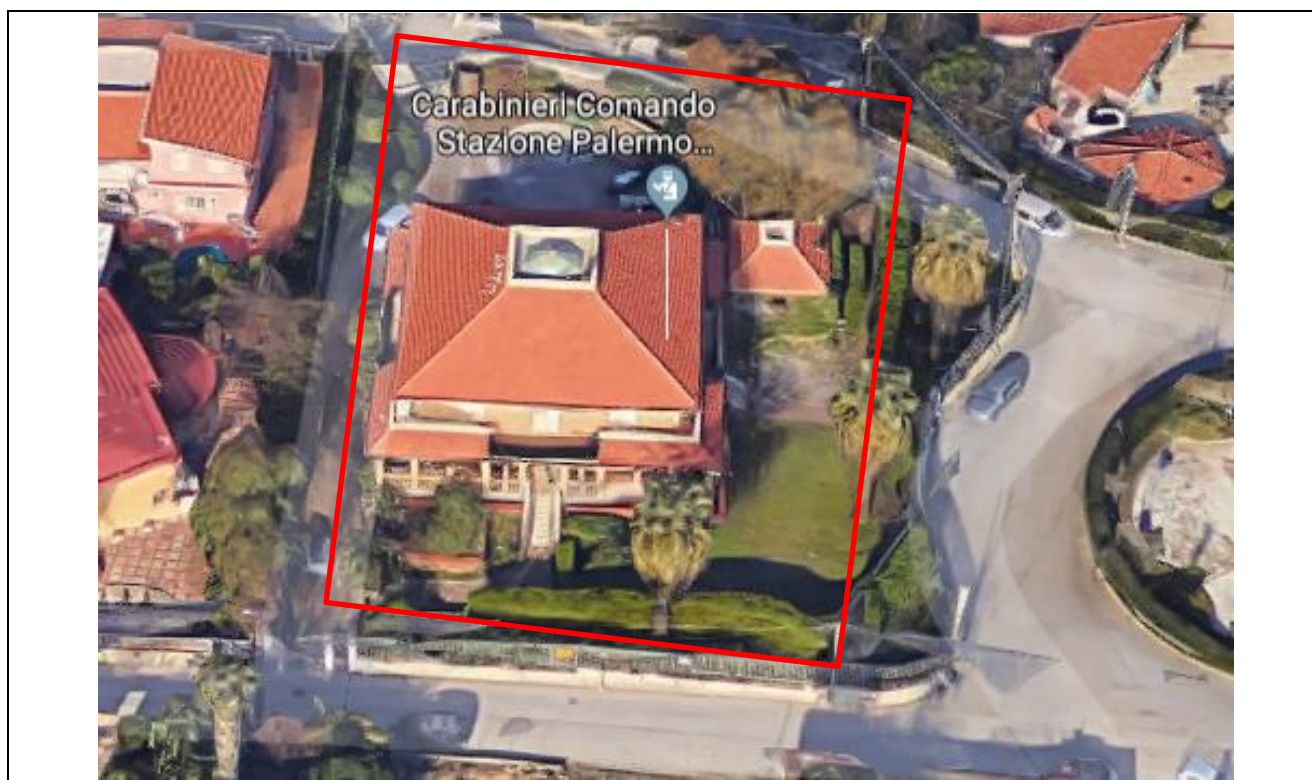



AGENZIA DEL DEMANIO

Direzione Regionale Siciliana

INDIVIDUAZIONE DEL COMPLESSO E DELL'IMMOBILE SU ESTRATTO DI MAPPA



DATI IMMOBILE C.F. DI PALERMO		
FOGLIO	PARTICELLA	SUBALTERNO
95	630	--

SUPERFICIE LORDA MQ	VOLUME MC	IMMOBILE CIELO TERRA SI/NO	TECNOLOGIA COSTRUTTIVA	TIPOLOGIA DI INTERVENTO NECESSARIA	AGIBILITA' SI/NO
433,00	--	SI	MURATURA PORTANTE CEMENTO ARMATO	ADEGUAMENTO/ MIGLIORAMENTO	SI



AGENZIA DEL DEMANIO

Direzione Regionale Siciliana

PLANIMETRIE DELLO STATO DI FATTO

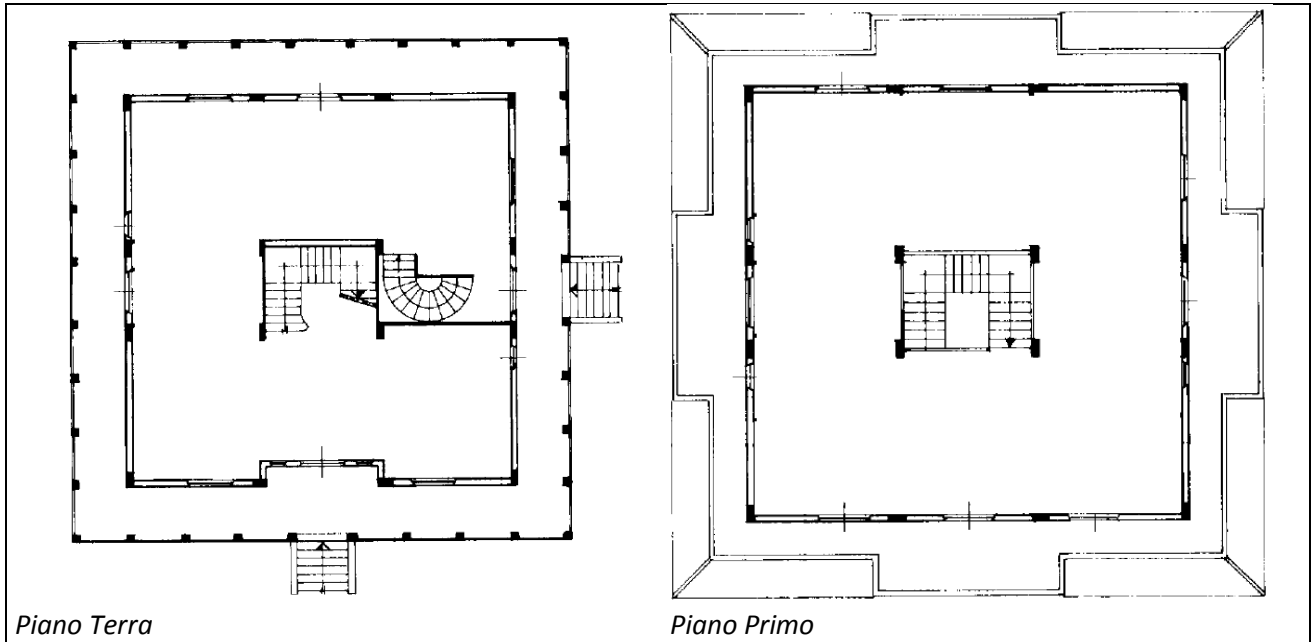

ELENCO ALLEGATI:

- ✓ VISURA CATASTALE
- ✓ ALTRA DOCUMENTAZIONE



AGENZIA DEL DEMANIO

Direzione Regionale Siciliana

TPB0439

DENOMINAZIONE IMMOBILE	CODICE BENE	FABBRICATO STRATEGICO	SI
STAZIONE CARABINIERI BALATA DI BAIDA	TPB0439		NO

REGIONE	PROVINCIA	COMUNE	INDIRIZZO	GEOLOCALIZZAZIONE
SICILIA	TRAPANI	CASTELLAMARE DEL GOLFO	VIA G. LAUDANI, 73	38.023441, 12.788542

INDIVIDUAZIONE DEL COMPLESSO E DELL'IMMOBILE SU AEREOFOTOGRAMMETRIA





AGENZIA DEL DEMANIO

Direzione Regionale Siciliana

INDIVIDUAZIONE DEL COMPLESSO E DELL'IMMOBILE SU ESTRATTO DI MAPPA

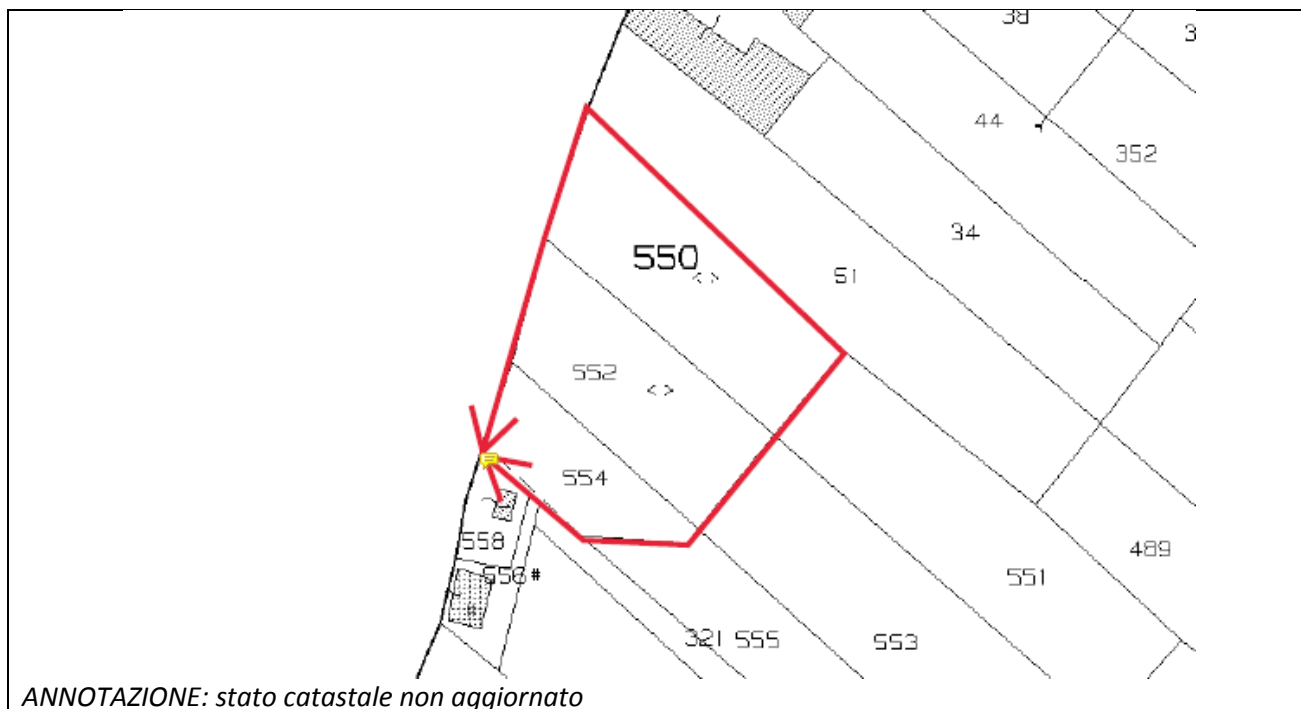

DATI IMMOBILE C.T. DI CASTELLAMMARE DEL GOLFO		
FOGLIO 37	PARTICELLA 550 - 552 - 554	SUBALTERNO --

SUPERFICIE LORDA MQ	VOLUME MC	IMMOBILE CIELO TERRA SI/NO	TECNOLOGIA COSTRUTTIVA	TIPOLOGIA DI INTERVENTO NECESSARIA	AGIBILITA' SI/NO
900,00	--	SI	MURATURA PORTANTE CEMENTO ARMATO	ADEGUAMENTO/ MIGLIORAMENTO	SI



AGENZIA DEL DEMANIO

Direzione Regionale Siciliana

PLANIMETRIE DELLO STATO DI FATTO

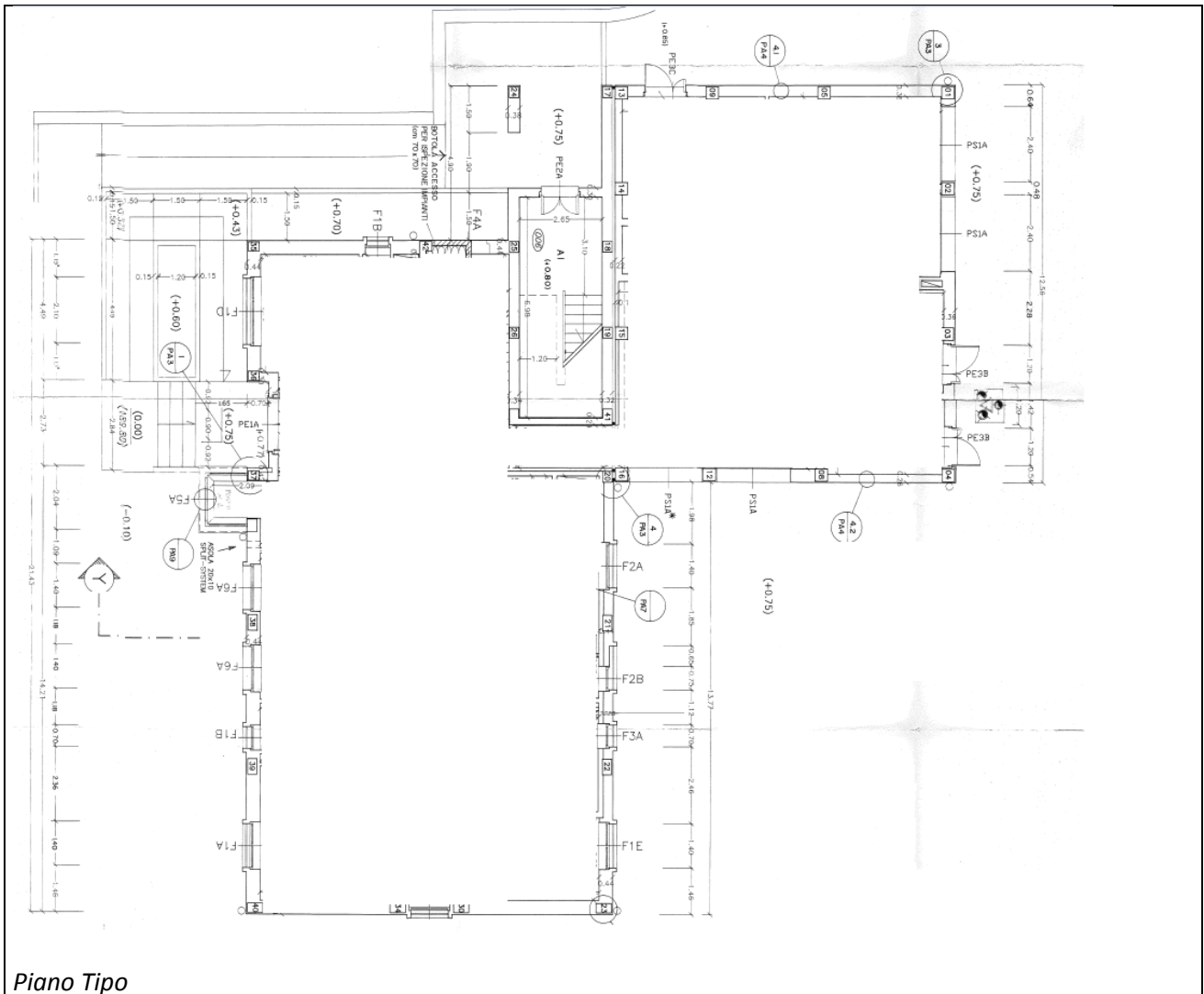

Piano Tipo

ELENCO ALLEGATI:

- ✓ VISURA CATASTALE
- ✓ ALTRA DOCUMENTAZIONE



AGENZIA DEL DEMANIO

Direzione Regionale Siciliana

AGB0507

DENOMINAZIONE IMMOBILE	CODICE BENE	FABBRICATO STRATEGICO	SI
CASERMA CARABINIERI MONTEVAGO	AGB0507		NO

REGIONE	PROVINCIA	COMUNE	INDIRIZZO	GEOLOCALIZZAZIONE
SICILIA	AGRIGENTO	MONTEVAGO	C.SO RINASCITA, 40	37.703981, 12.989688

INDIVIDUAZIONE DEL COMPLESSO E DELL'IMMOBILE SU AEREOFOTOGRAMMETRIA





AGENZIA DEL DEMANIO

Direzione Regionale Siciliana

INDIVIDUAZIONE DEL COMPLESSO E DELL'IMMOBILE SU ESTRATTO DI MAPPA

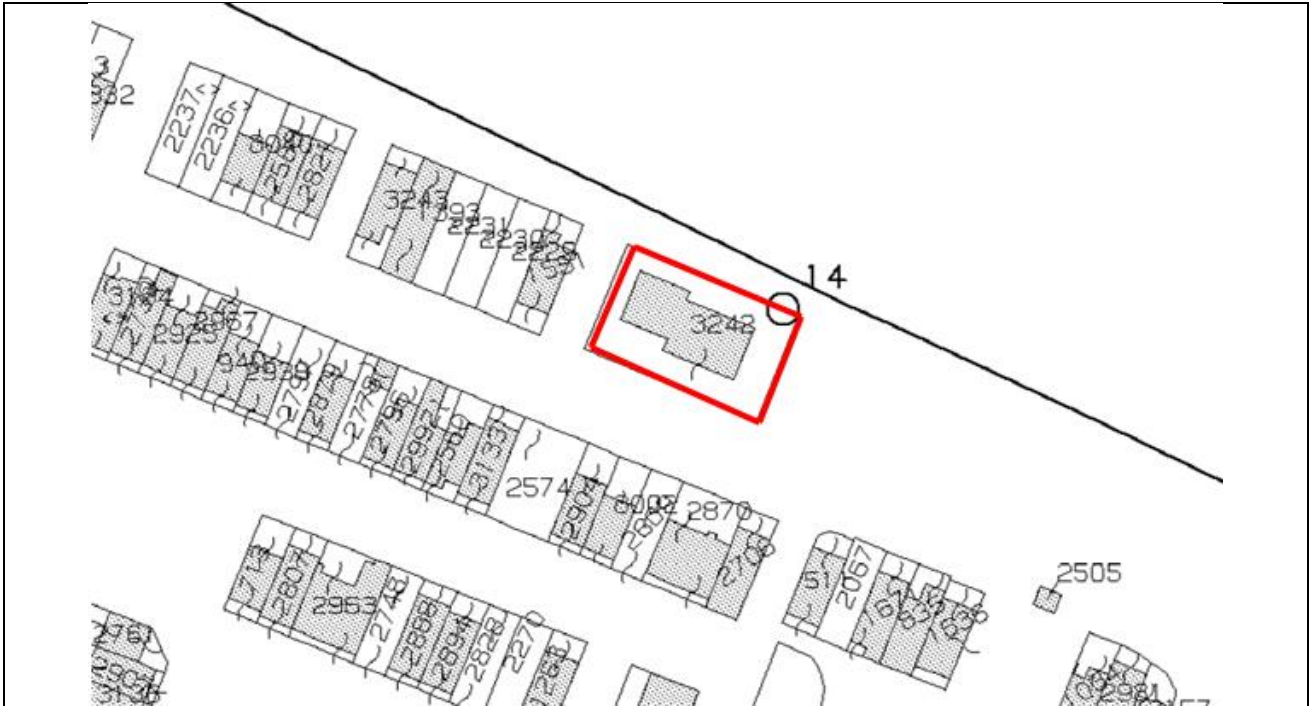

DATI IMMOBILE C.F. DI MONTEVAGO		
FOGLIO 13	PARTICELLA 3242	SUBALTERNO SUB 3 – SUB 4 - SUB 5

SUPERFICIE LORDA MQ	VOLUME MC	IMMOBILE CIELO TERRA SI/NO	TECNOLOGIA COSTRUTTIVA	TIPOLOGIA DI INTERVENTO NECESSARIA	AGIBILITA' SI/NO
900,00	--	SI	MURATURA PORTANTE CEMENTO ARMATO	ADEGUAMENTO/ MIGLIORAMENTO	SI



A G E N Z I A D E L D E M A N I O

Direzione Regionale Siciliana

PLANIMETRIE DELLO STATO DI FATTO

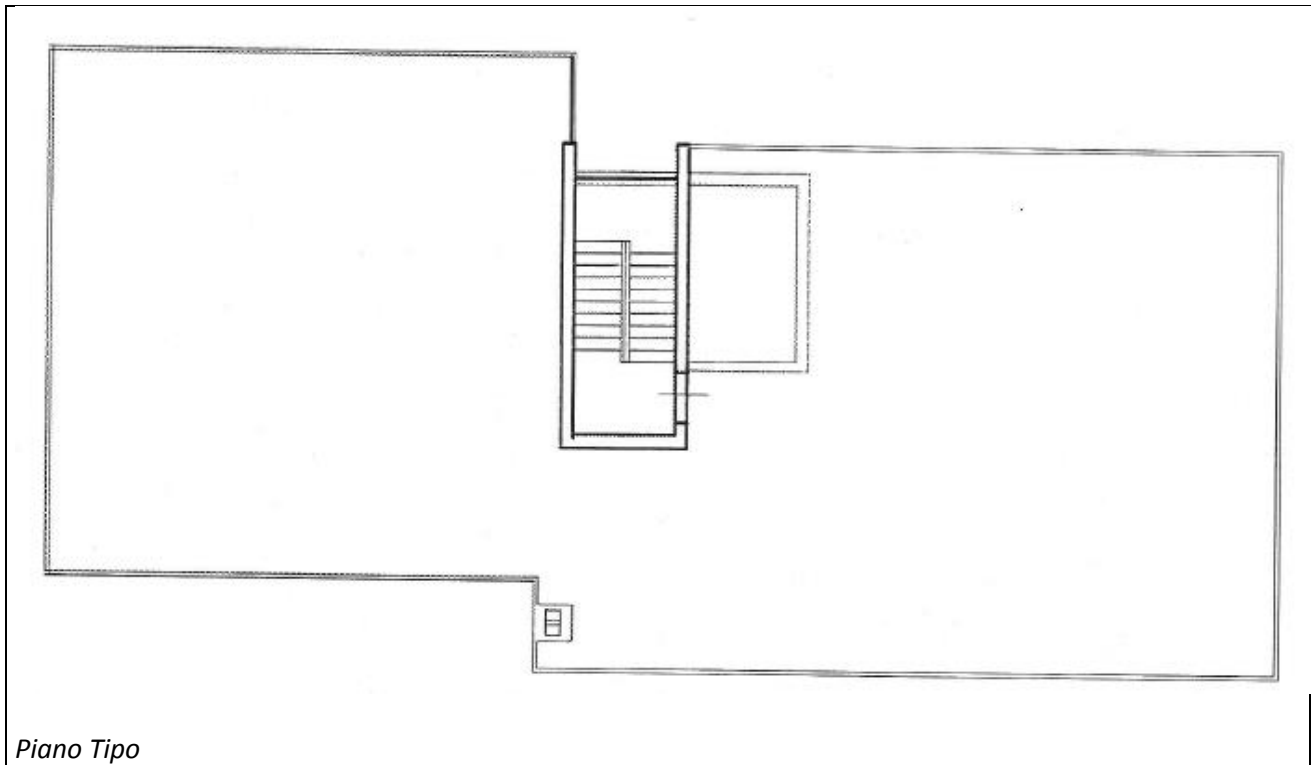

ELENCO ALLEGATI:

- ✓ VISURA CATASTALE
- ✓ ALTRA DOCUMENTAZIONE