

PIANO SECONDO

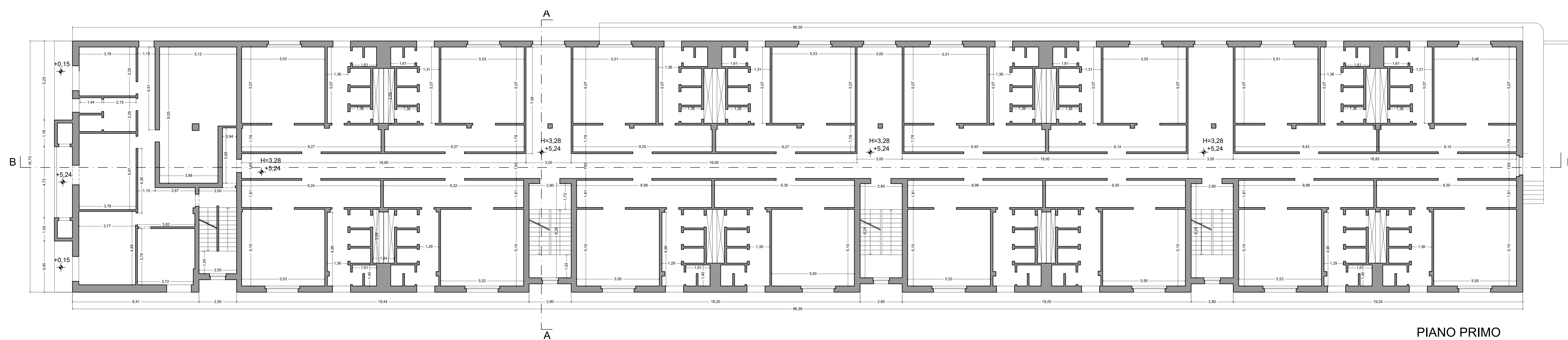

PIANO PRIMO

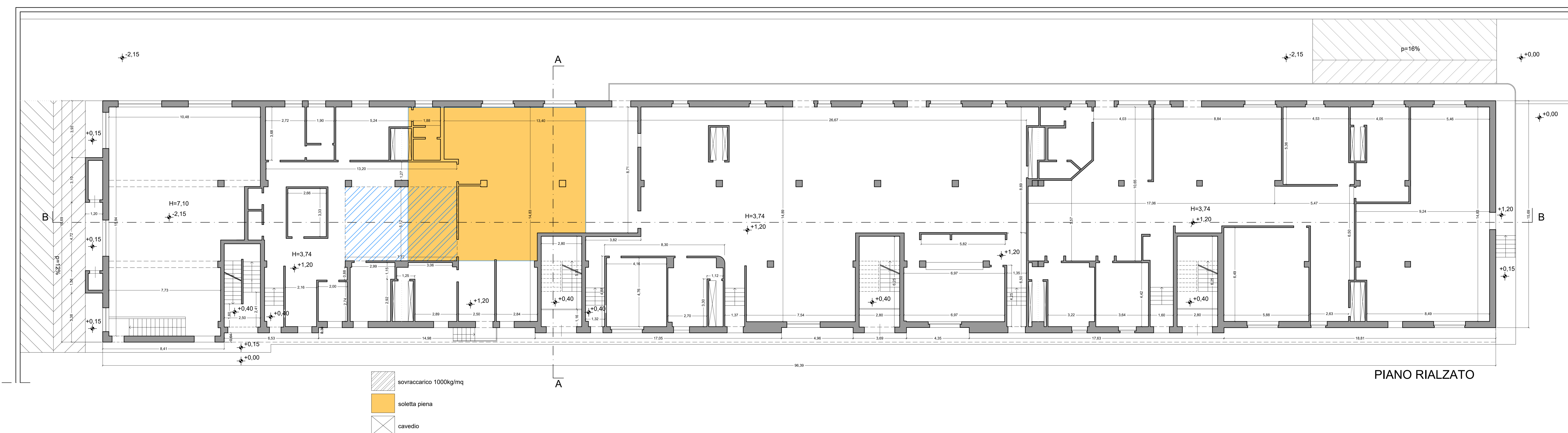

PIANO RIALZATO



Direzione Regionale Puglia e Basilicata

COMUNE DI BARI

PROGETTO DI FATTIBILITA' TECNICA ED ECONOMICA
Ristrutturazione edilizia sul corpo di fabbrica denominato
"Padiglione 16", sito all'interno all'ex Ospedale Militare Bonomo a
Bari, da destinare a sede degli uffici dell'Ispettorato Territoriale
del Lavoro di Bari ed altre amministrazioni pubbliche



Oggetto: RILIEVO - PIANTE QUOTATE:
PIANO RIALZATO, PIANO PRIMO E PIANO SECONDO

COMMITTENTE: AGENZIA DEL DEMANO
DIREZIONE REGIONALE PUGLIA e BASILICATA
Direttore Regionale: Dott. Vincenzo CAPOBIANCO

TAU:

2.1

RESPONSABILE UNICO PROCEDIMENTO (RUP): Ing. Davide Arditto
Responsabile U.O. Servizi Tecnici

Assistenti al RUP: Ing. Massimo Notari
Geom. Paolo Netti

PROGETTISTI: Ing. Massimo Notari - Geom. Paolo Netti - Ing. Rosa Lonigro

SCALA: 1:100

Data: maggio 2018

- sovraccarico 1000kg/mq
- soletta piena
- cavedio

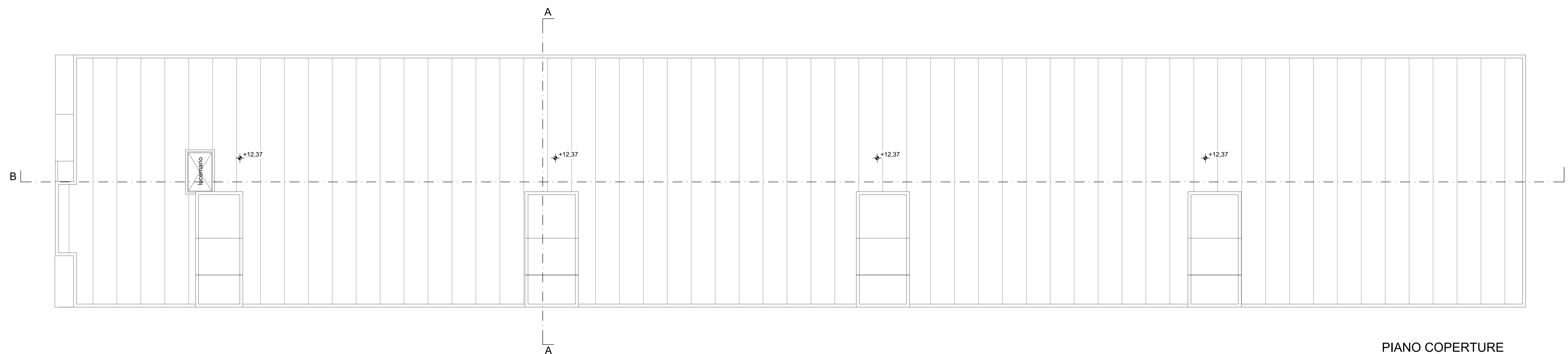

PIANO COPERTURE

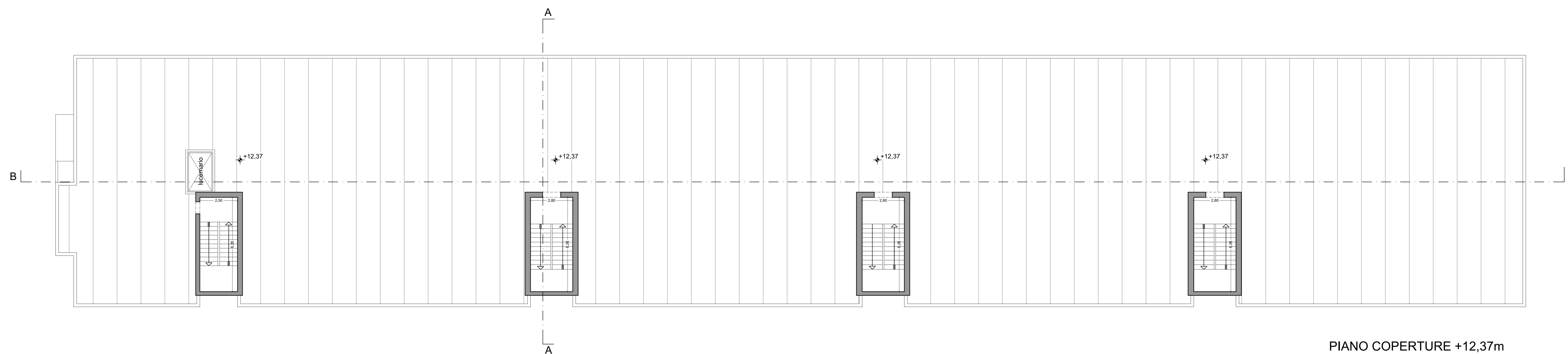

PIANO COPERTURE +12,37m

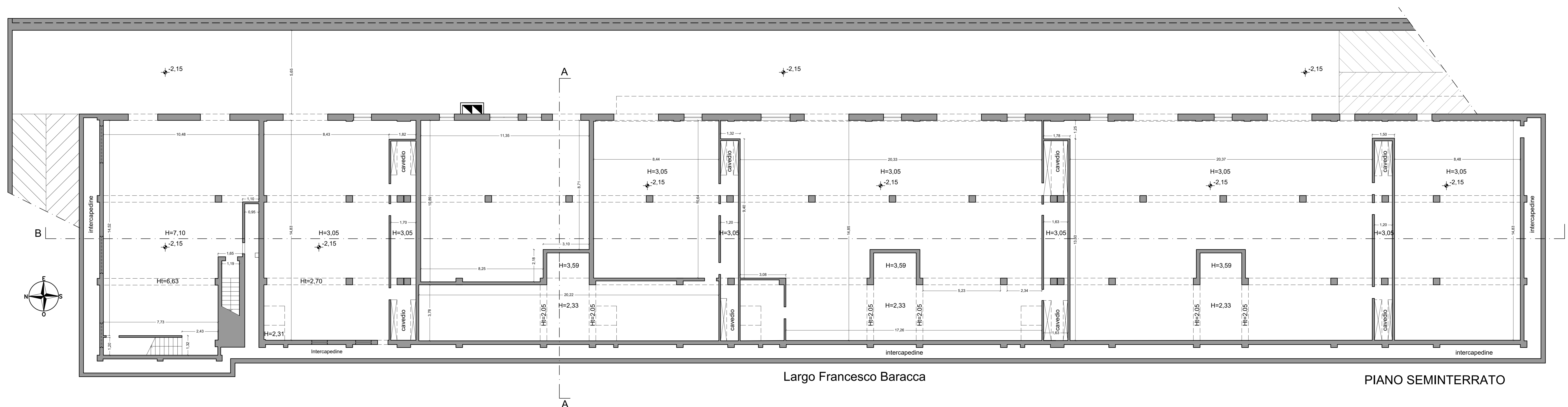

Largo Francesco Baracca

PIANO SEMINTERRATO



Direzione Regionale Puglia e Basilicata

COMUNE DI BARI

PROGETTO DI FATTIBILITA' TECNICA ED ECONOMICA
Ristrutturazione edilizia sul corpo di fabbrica denominato
"Padiglione 16", sito all'interno all'ex Ospedale Militare Bonomo a
Bari, da destinare a sede degli uffici dell'Ispettorato Territoriale
del Lavoro di Bari ed altre amministrazioni pubbliche

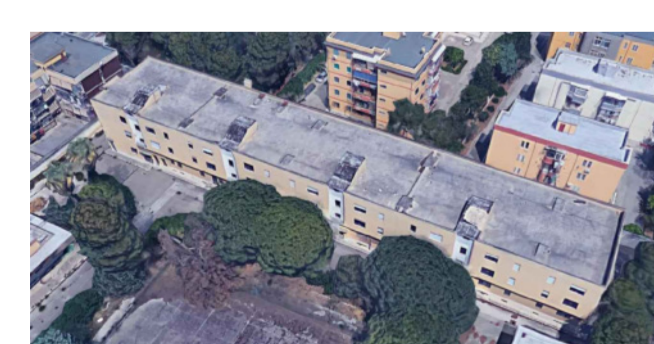

Oggetto: RILIEVO - PIANTE QUOTATE:
PIANO SEMINTERRATO E PIANI COPERTURA

| | |
|---|--------------|
| COMMITTENTE: AGENZIA DEL DEMANIO DIREZIONE REGIONALE PUGLIA e BASILICATA Direttore Regionale: Dott. Vincenzo CAPOBIANCO | 2.2 |
| RESPONSABILE UNICO PROCEDIMENTO (RUP): Ing. Davide Ardito Responsabile U.O. Servizi Tecnici | |
| Assistenti al RUP: Ing. Massimo Notari Geom. Paolo Netti | SCALA: 1:100 |
| PROGETTISTI: Ing. Massimo Notari - Geom. Paolo Netti - Ing. Rosa Lonigro | |
| Data: maggio 2018 | |

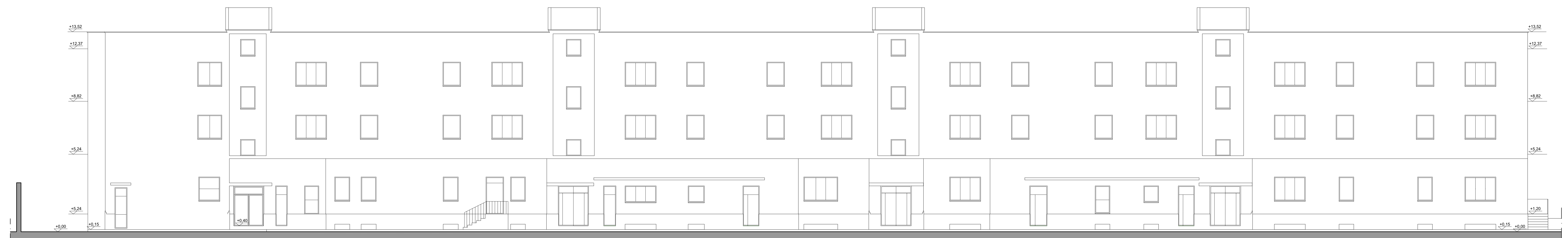

PROSPETTO OVEST

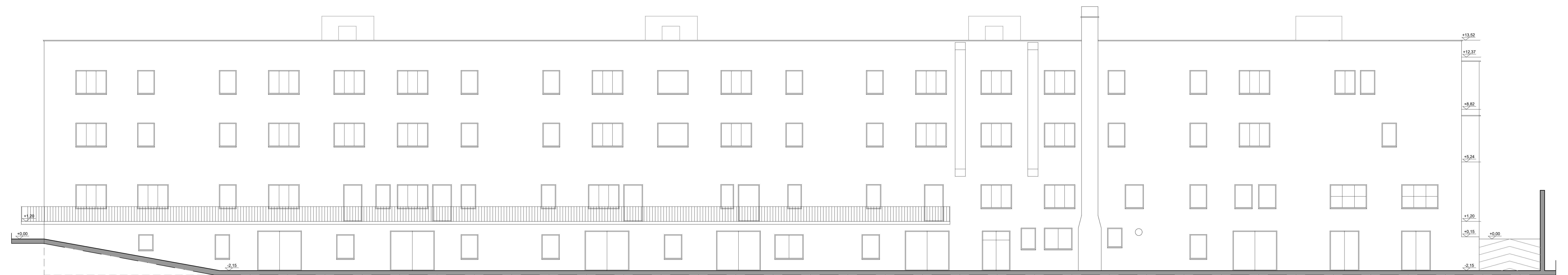

PROSPETTO EST

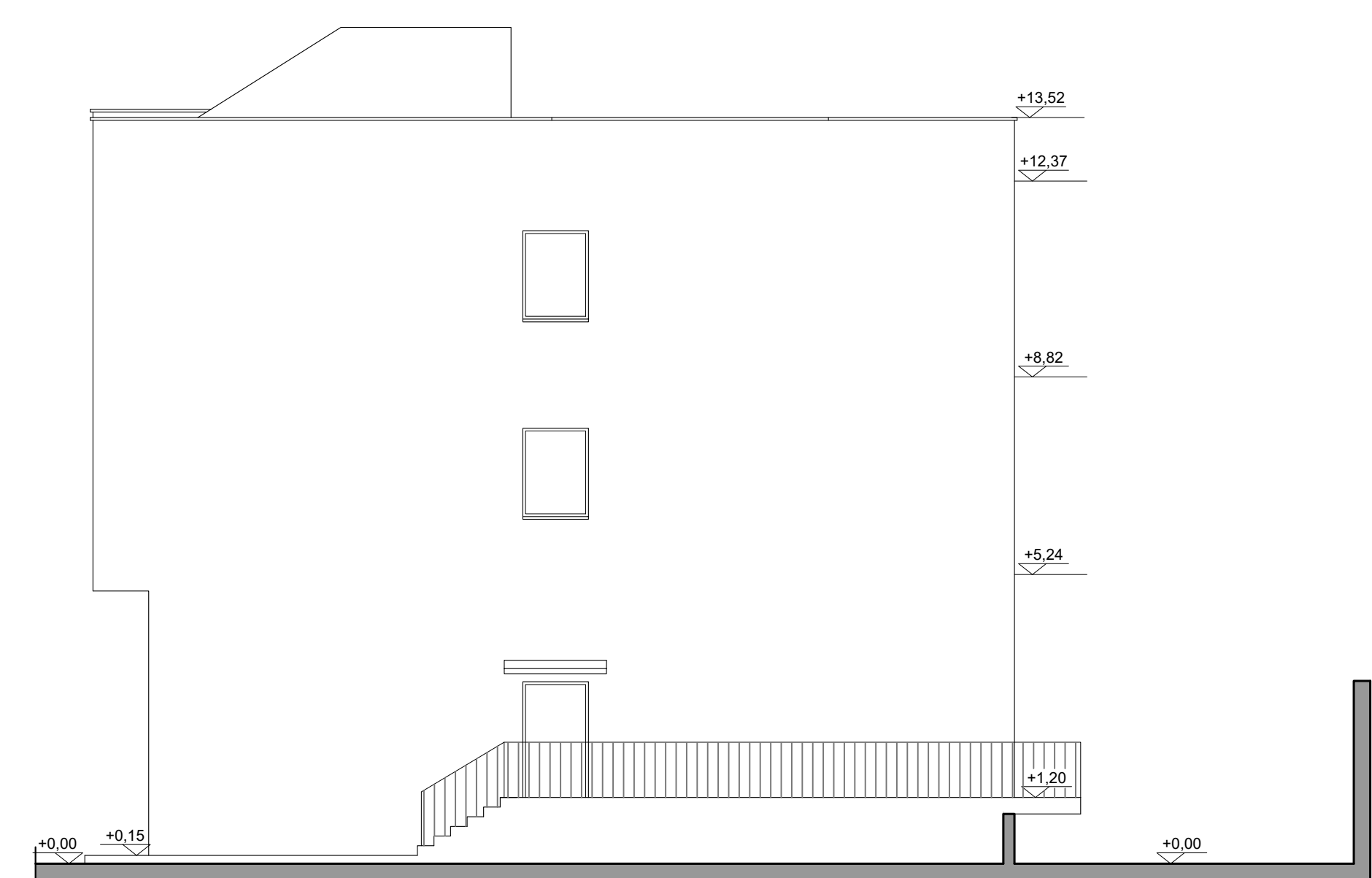

PROSPETTO SUD

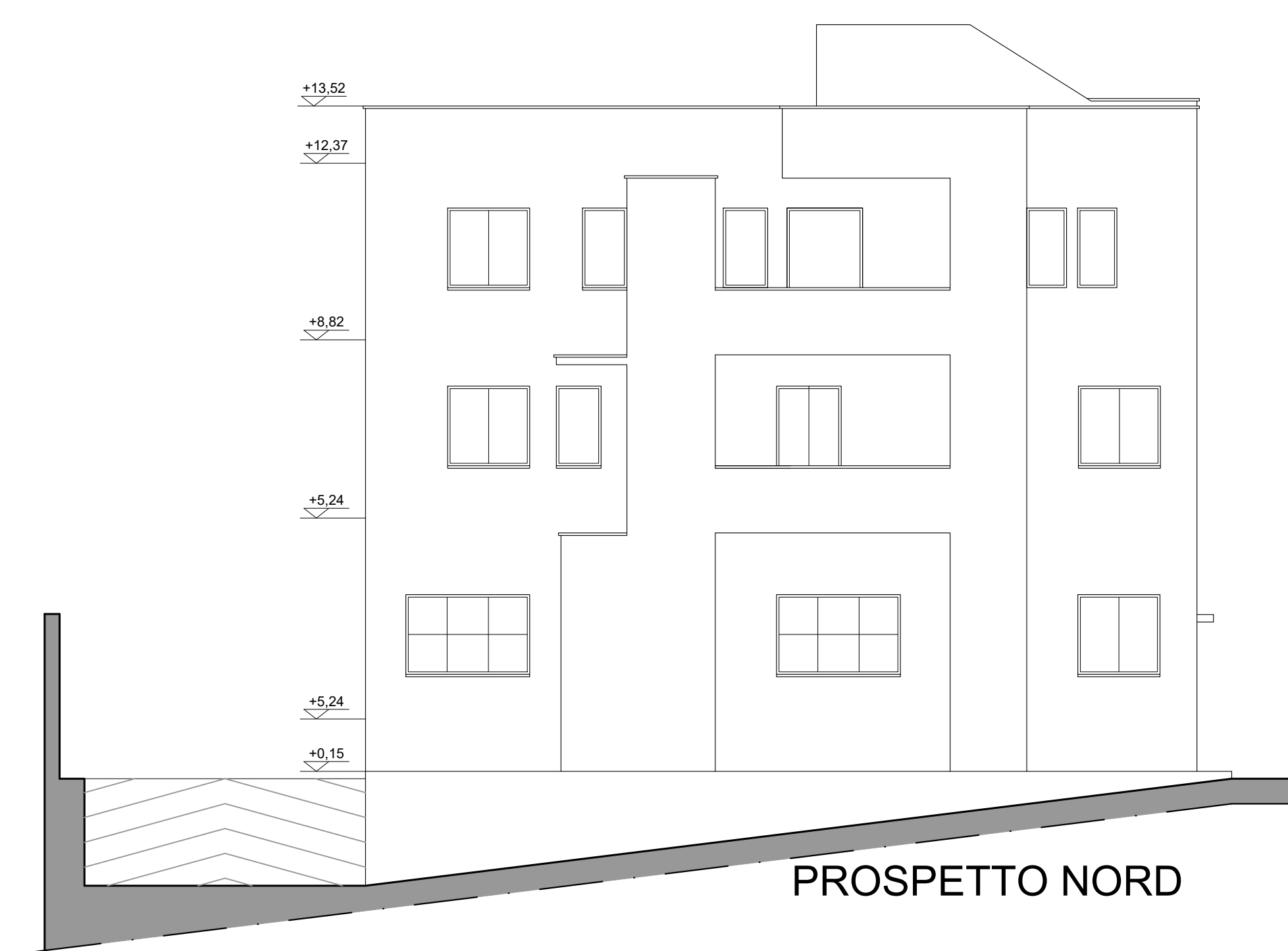

PROSPETTO NORD

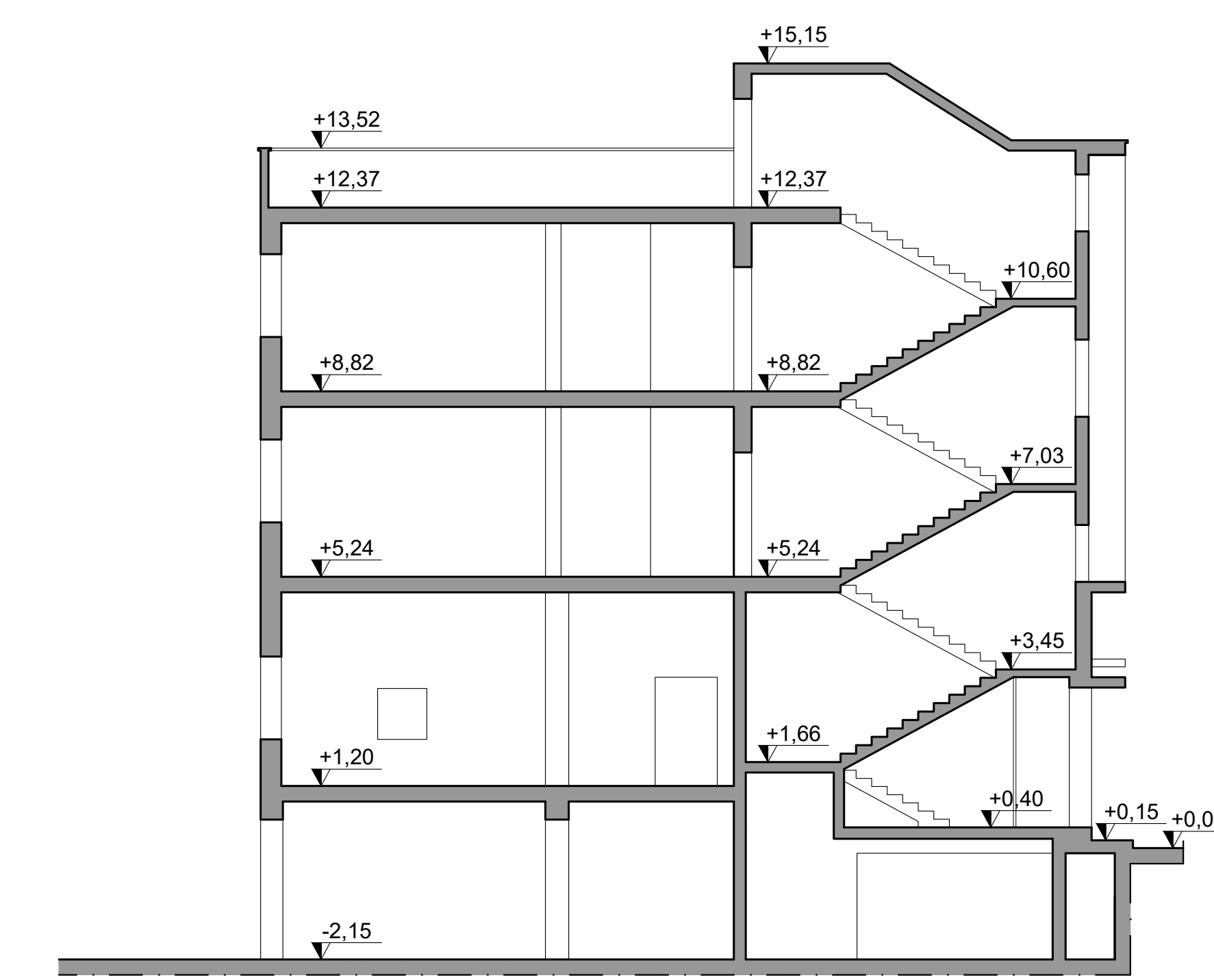

SEZIONE A-A



SEZIONE B-B



Direzione Regionale Puglia e Basilicata

COMUNE DI BARI

PROGETTO DI FATTIBILITA' TECNICA ED ECONOMICA
Ristrutturazione edilizia sul corpo di fabbrica denominato
"Padiglione 16", sito all'interno all'ex Ospedale Militare Bonomo a
Bari, da destinare a sede degli uffici dell'Ispettorato Territoriale
del Lavoro di Bari ed altre amministrazioni pubbliche

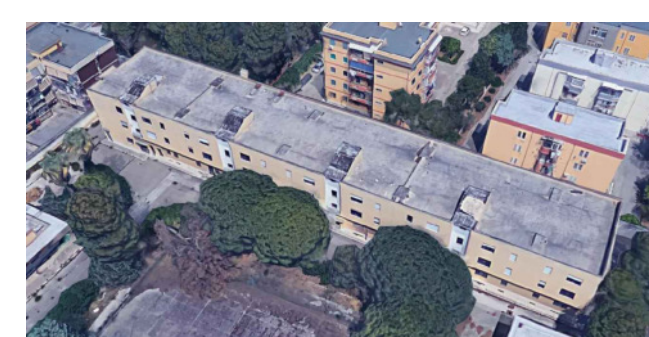

Oggetto: RILIEVO:
PROSPETTI E SEZIONI

COMMITTENTE: AGENZIA DEL DEMANIO
DIREZIONE REGIONALE PUGLIA e BASILICATA
Direttore Regionale: Dott. Vincenzo CAPOBIANCO

RESPONSABILE UNICO PROCEDIMENTO (RUP): Ing. Davide Ardito
Responsabile U.O. Servizi Tecnici
Assistenti al RUP: Ing. Massimo Notari
Geom. Paolo Netti

PROGETTISTI: Ing. Massimo Notari - Geom. Paolo Netti - Ing. Rosa Lonigro

Data: maggio 2016

TW:

3

SCALA: 1:100

PROSPETTO EST



PROSPETTO OVEST

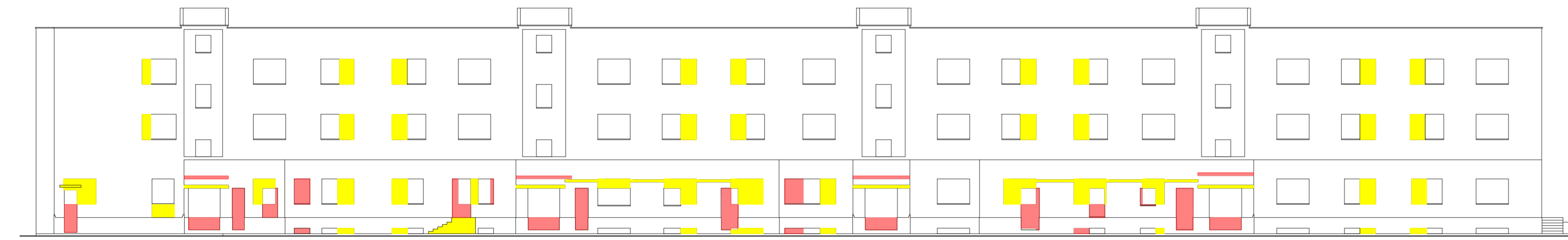

PROSPETTO SUD

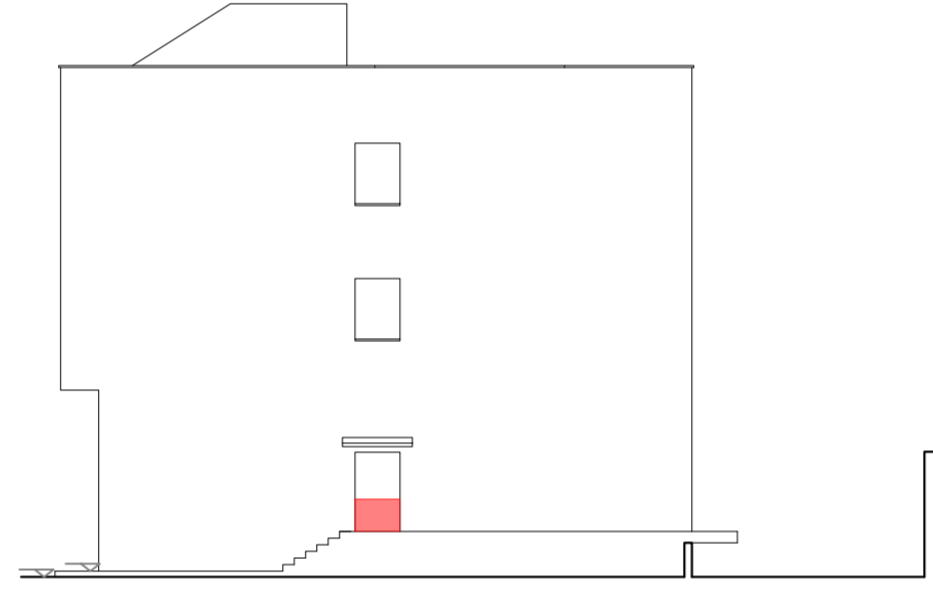

PROSPETTO NORD

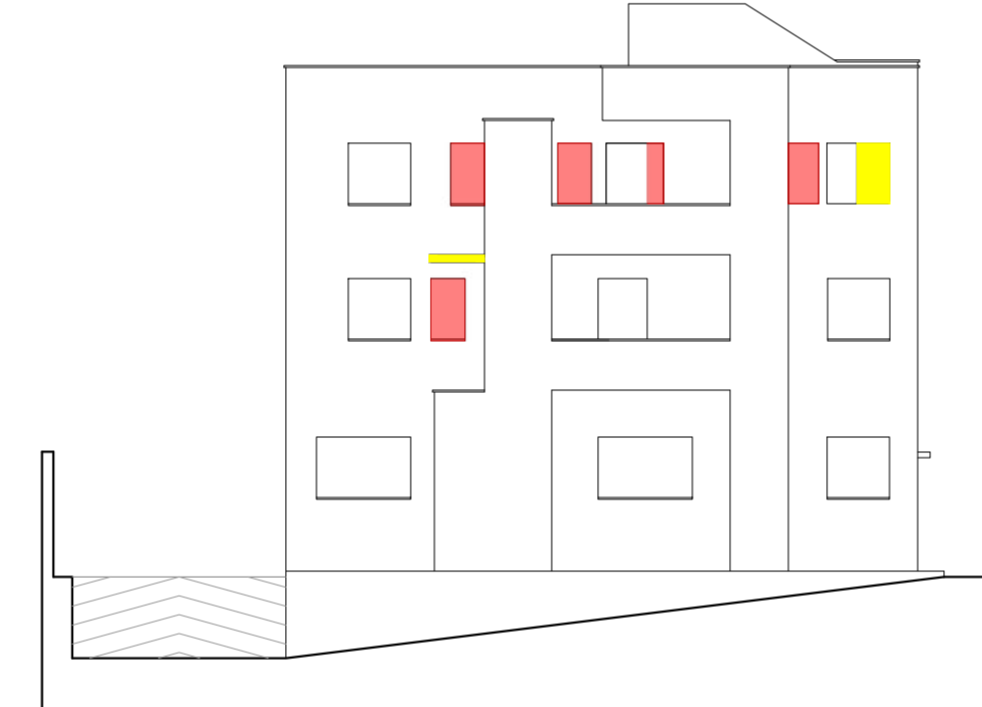

LEGENDA

id. Tipologia Intervento

- DEMOLIZIONE
- COSTRUZIONE

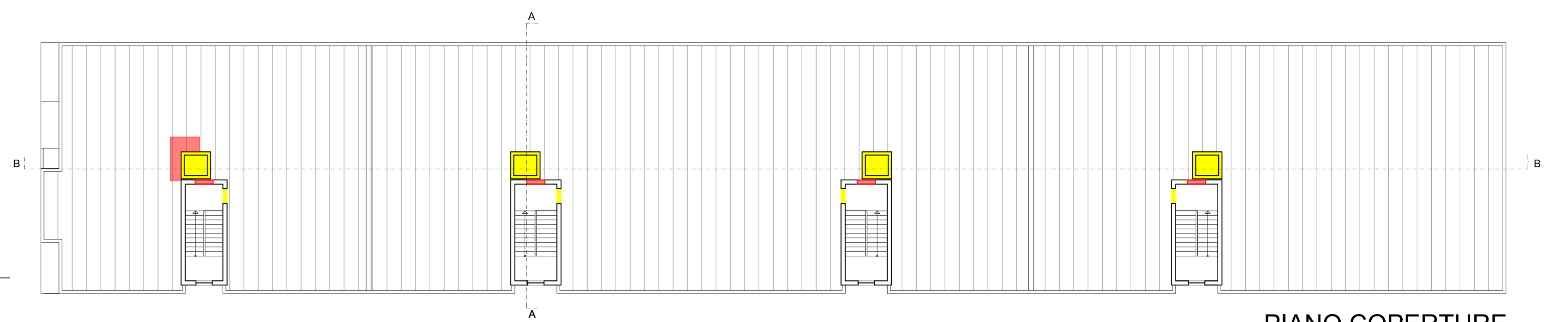

PIANO COPERTURE

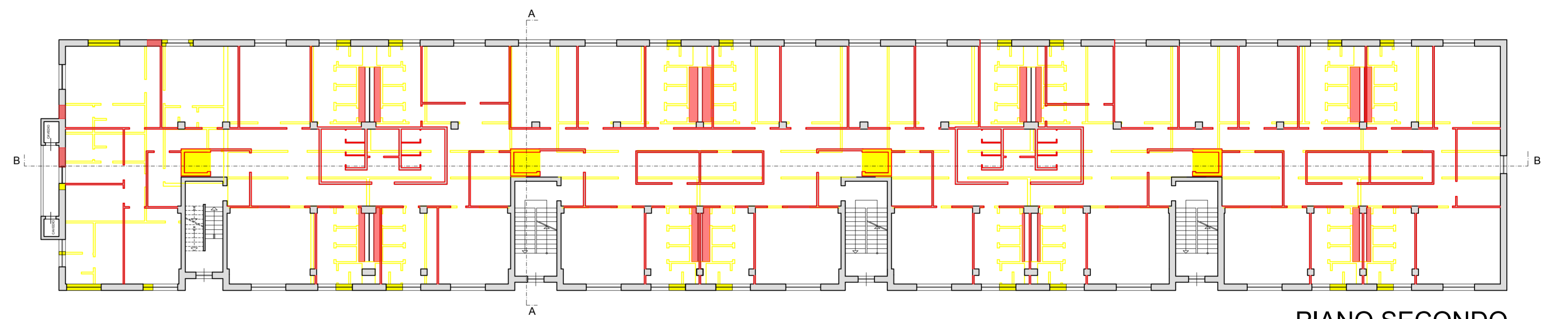

PIANO SECONDO

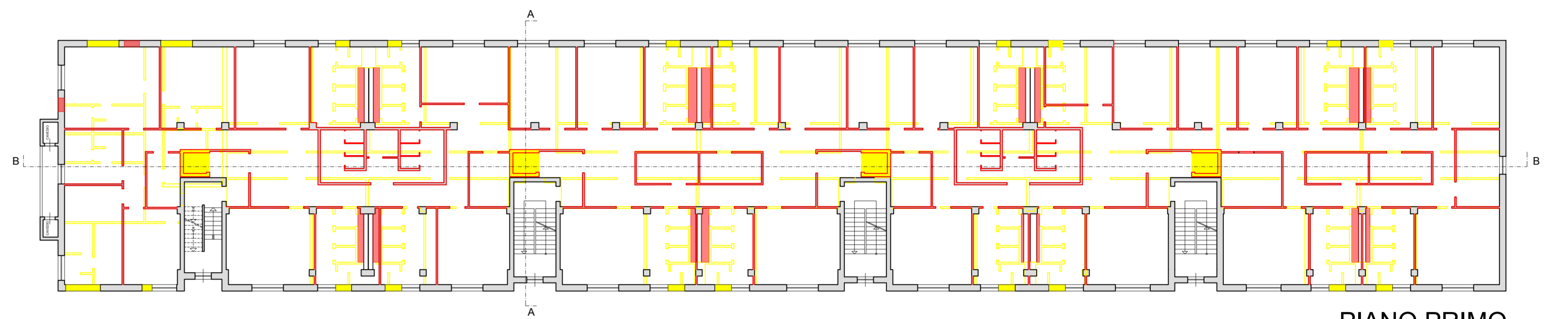

PIANO PRIMO

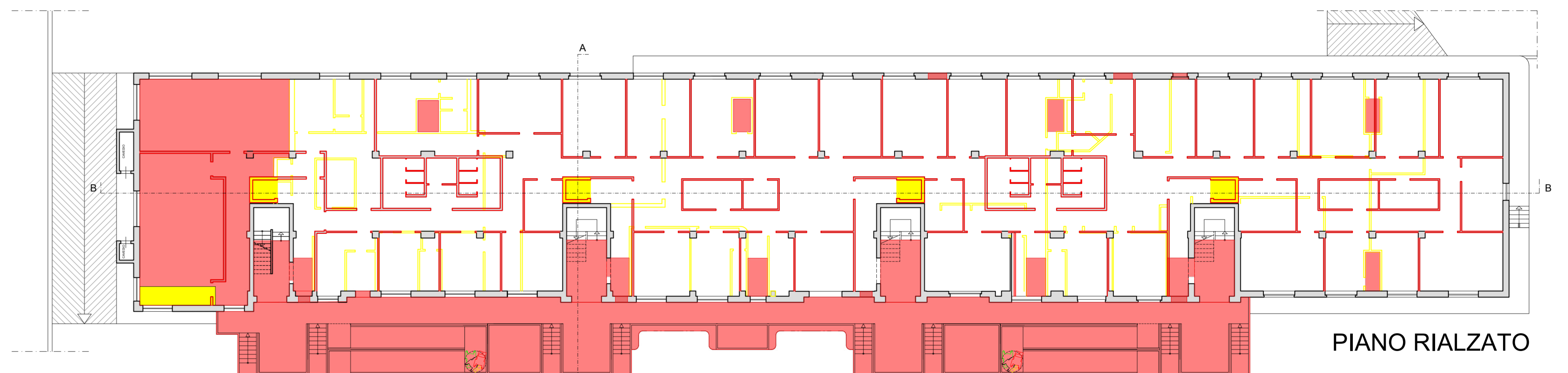

PIANO RIALZATO

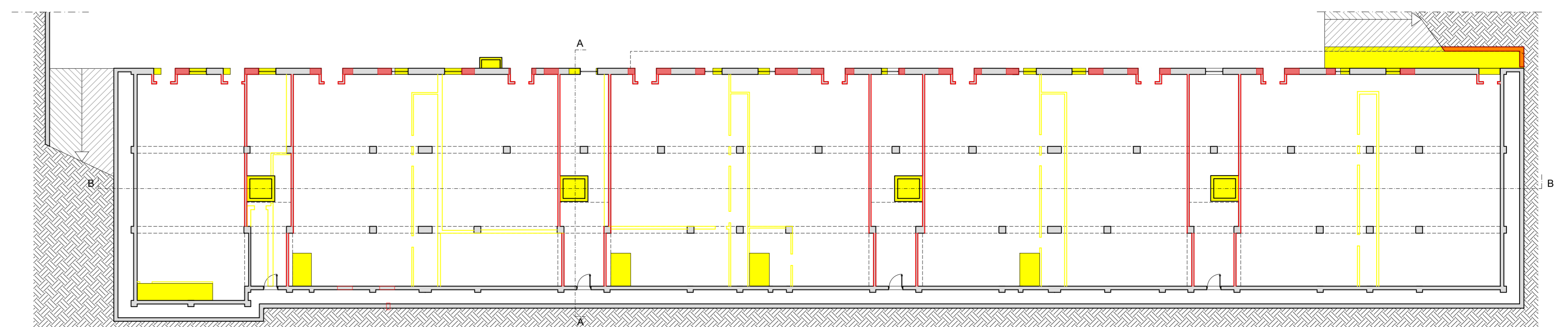

PIANO SEMINTERRATO



Direzione Regionale Puglia e Basilicata

COMUNE DI BARI

PROGETTO DI FATTIBILITA' TECNICA ED ECONOMICA
Ristrutturazione edilizia sul corpo di fabbrica denominato
"Padiglione 16", sito all'interno all'ex Ospedale Militare Bonomo
(BA), da destinare a sede degli uffici dell'Ispettorato
Territoriale del Lavoro di Bari ed altre Amministrazioni pubbliche



Oggetto: PROGETTO - DEMOLIZIONI E RICOSTRUZIONI

COMMITTENTE: AGENZIA DEL DEMANIO
DIREZIONE REGIONALE PUGLIA e BASILICATA
Direttore Regionale: Dott. Vincenzo CAPOBIANCO

TAV:

5

RESPONSABILE UNICO PROCEDIMENTO (RUP): Ing. Davide Ardito
Responsabile U.O. Servizi Tecnici
Assistenti al RUP: Ing. Massimo Notari
Geom. Paolo Netti

PROGETTISTI: Ing. Massimo Notari - Geom. Paolo Netti - Ing. Rosa Lonigro

SCALA: 1:200

Data: maggio 2018

PIANO SECONDO

- n° id. tipologia stanza
- 10 STANZA SINGOLA (S)
- 20 STANZA DOPPIA (D)
- 8 STANZA TRIPLA (T)
- 2 STANZA QUADRUPLA (Q)
- 2 SERVIZI IGIENICI
- 8 ARCHIVI DI PIANO - MAGAZZINI
- DISTRIBUZIONE

PIANO SECONDO +8.82 m
ESTENSIONE LIVELLO 1602.18 mq



PIANO SECONDO

| A) ISPETTORATO TERRITORIALE DEL LAVORO DI BARI | | | |
|--|-----------|-------------------|---------------|
| PIANO RIALZATO | | | |
| tipologia stanza | n° stanze | Utenti per stanza | Totale Utenti |
| Singola | 10 | 1 | 10 |
| Doppia | 14 | 2 | 28 |
| Tripla | 5 | 3 | 15 |
| Quadrupla | 1 | 4 | 4 |
| Riunioni | 1 | - | - |
| Totale UTENTI: PIANO RIALZATO | | | 57 |
| PIANO PRIMO | | | |
| tipologia stanza | n° stanze | Utenti per stanza | Totale Utenti |
| Singola | 9 | 1 | 9 |
| Doppia | 20 | 2 | 40 |
| Tripla | 7 | 3 | 21 |
| Quadrupla | 2 | 4 | 8 |
| Riunioni | 1 | - | - |
| Totale UTENTI: PIANO PRIMO | | | 78 |
| PIANO SECONDO | | | |
| tipologia stanza | n° stanze | Utenti per stanza | Totale Utenti |
| Singola | 10 | 1 | 10 |
| Doppia | 20 | 2 | 40 |
| Tripla | 8 | 3 | 24 |
| Quadrupla | 2 | 4 | 8 |
| Totale UTENTI A) | | | 217 |
| A) ISPETTORATO TERRITORIALE DEL LAVORO DI BARI | | | |
| SINTESI N° STANZE A) | | | |
| Singola | 29 | 1 | 29 |
| Doppia | 54 | 2 | 108 |
| Tripla | 20 | 3 | 60 |
| Quadrupla | 5 | 4 | 20 |
| Totale UTENTI A) | | | 217 |

PIANO PRIMO

- n° id. tipologia stanza
- 9 STANZA SINGOLA (S)
- 20 STANZA DOPPIA (D)
- 7 STANZA TRIPLA (T)
- 2 STANZA QUADRUPLA (Q)
- 1 STANZA RIUNIONI (R)
- 2 SERVIZI IGIENICI
- 8 ARCHIVI DI PIANO - MAGAZZINI
- DISTRIBUZIONE

PIANO PRIMO +5.24 m
ESTENSIONE LIVELLO 1602.18 mq



PIANO PRIMO

PIANO RIALZATO

- n° id. tipologia stanza
- 10 STANZA SINGOLA (S)
- 14 STANZA DOPPIA (D)
- 5 STANZA TRIPLA (T)
- 1 STANZA QUADRUPLA (Q)
- 1 STANZA RIUNIONI (R)
- 2 SERVIZI IGIENICI
- 1 ARCHIVIO
- 7 ARCHIVI DI PIANO - MAGAZZINI
- DISTRIBUZIONE
- N.I.L. (NUCLEO CARABINIERI ISPETTORATO LAVORO)
- ALTRA AMMINISTRAZIONE
- PARTI COMUNI A PIU' AMMINISTRAZIONI

PIANO RIALZATO +1.20 m
ESTENSIONE LIVELLO 1536.80mq



PIANO RIALZATO



Direzione Regionale Puglia e Basilicata

COMUNE DI BARI

PROGETTO DI FATTIBILITA' TECNICA ED ECONOMICA
Ristrutturazione edilizia sul corpo di fabbrica denominato
"Padiglione 16", sito all'interno all'ex Ospedale Militare Bonomo
(BA), da destinare a sede degli uffici dell'Ispettorato
Territoriale del Lavoro di Bari ed altre Amministrazioni pubbliche

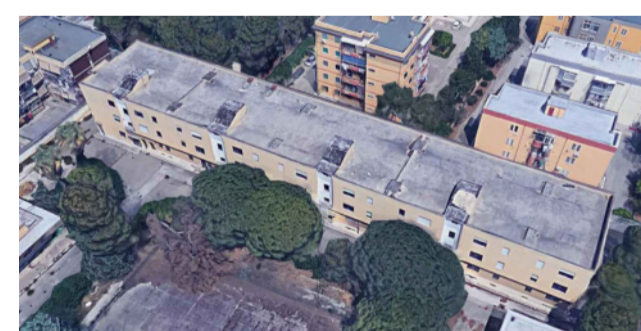

Oggetto: PROGETTO - ELABORATI PLANIMETRICI:
PIANO RIALZATO, PIANO PRIMO E PIANO SECONDO

COMMITTENTE: AGENZIA DEL DEMANIO
DIREZIONE REGIONALE PUGLIA e BASILICATA
Direttore Regionale: Dott. Vincenzo CAPOBIANCO

6.1

RESPONSABILE UNICO PROCEDIMENTO (RUP): Ing. Davide Ardito
Responsabile U.O. Servizio Tecnico
Assistenti al RUP: Ing. Massimo Notari
Geom. Paolo Netti

PROGETTISTI: Ing. Massimo Notari - Geom. Paolo Netti - Ing. Rosa Lonigro

SCALA: 1:100

Data: maggio 2018

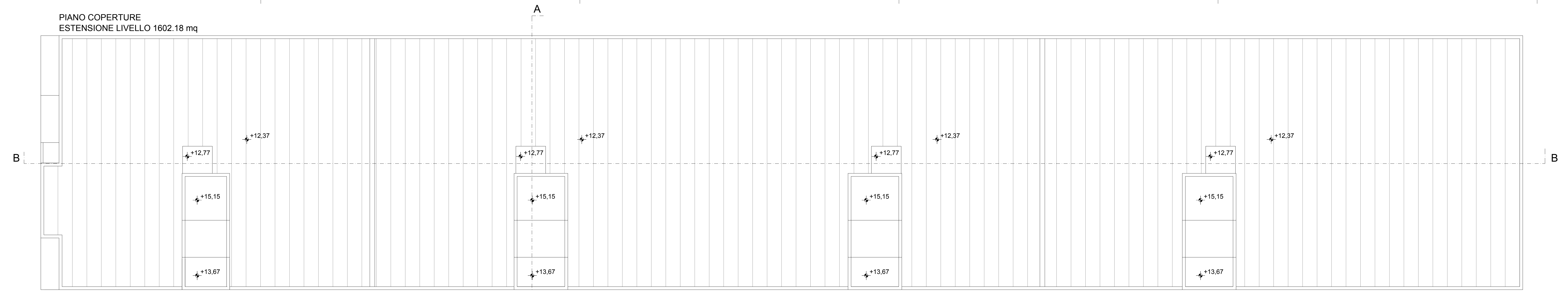

PIANO COPERTURE

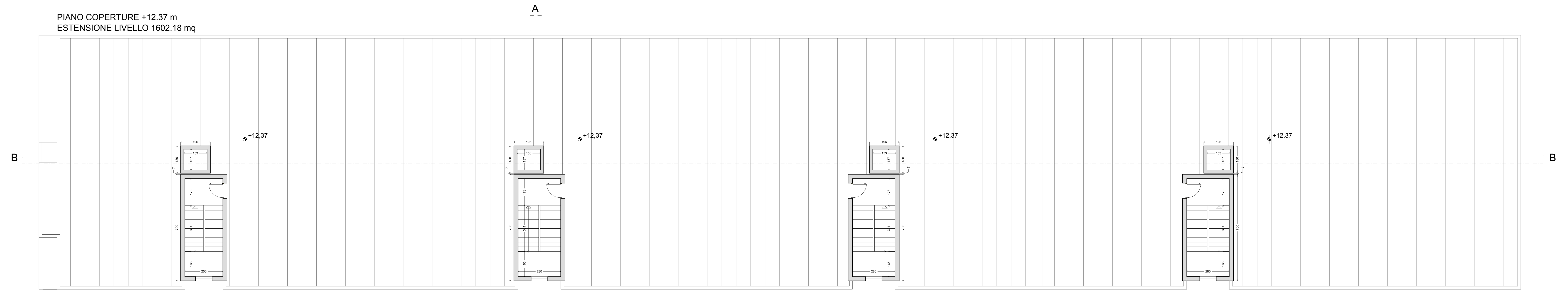

PIANO COPERTURE

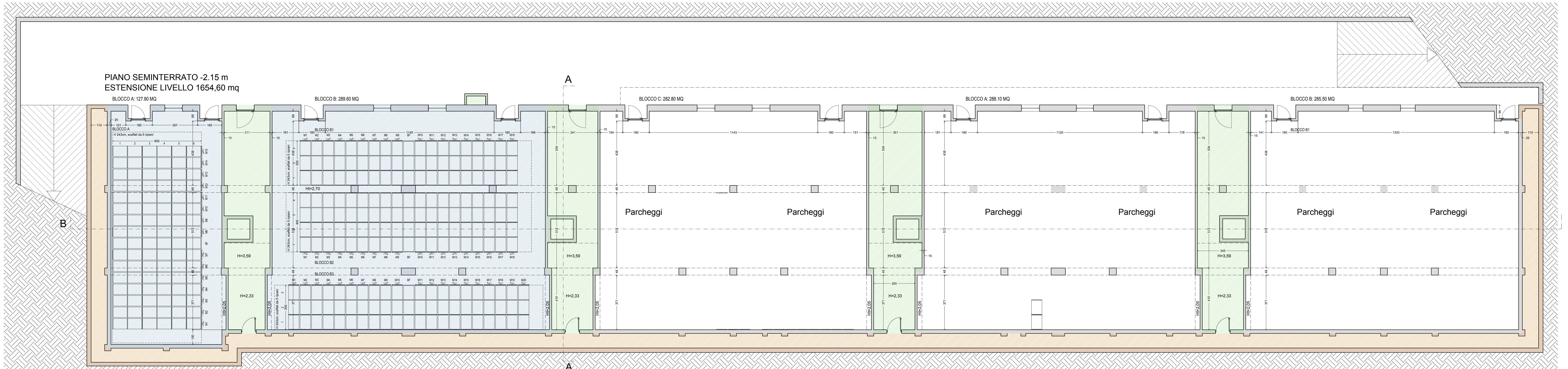

PIANO SEMINTERRATO

- PIANO SEMINTERRATO**
- id. tipologia ambiente
 - ARCHIVI
 - VOLUMI TECNICI - IMPIANTI
 - INTERCAPEDINE



Direzione Regionale Puglia e Basilicata

COMUNE DI BARI

PROGETTO DI FATTIBILITA' TECNICA ED ECONOMICA
Ristrutturazione edilizia sul corpo di fabbrica denominato
"Padiglione 16", sito all'interno all'ex Ospedale Militare Bonomo
(BA), da destinare a sede degli uffici dell'Ispettorato
Territoriale del Lavoro di Bari ed altre Amministrazioni pubbliche

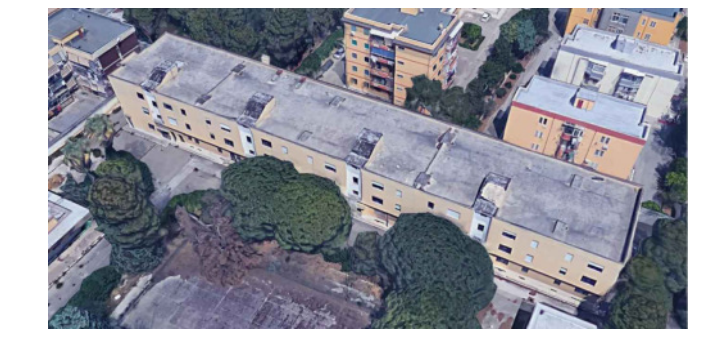

Oggetto: **PROGETTO - ELABORATI PLANIMETRICI:**
PIANO SEMINTERRATO E PIANO COPERTURE

COMMITTENTE: AGENZIA DEL DEMANIO
 DIREZIONE REGIONALE PUGLIA e BASILICATA
 Direttore Regionale: Dott. Vincenzo CAPOBIANCO

RESPONSABILE UNICO PROCEDIMENTO (RUP): Ing. Davide Ardito
 Responsabile U.O. Servizi Tecnici
 Assistenti al RUP: Ing. Massimo Notari
 Geom. Paolo Netti

PROGETTISTI: Ing. Massimo Notari - Geom. Paolo Netti - Ing. Rosa Lonigro
 Data: maggio 2018

6.2

SCALA: 1:100



PROSPETTO OVEST



PROSPETTO EST

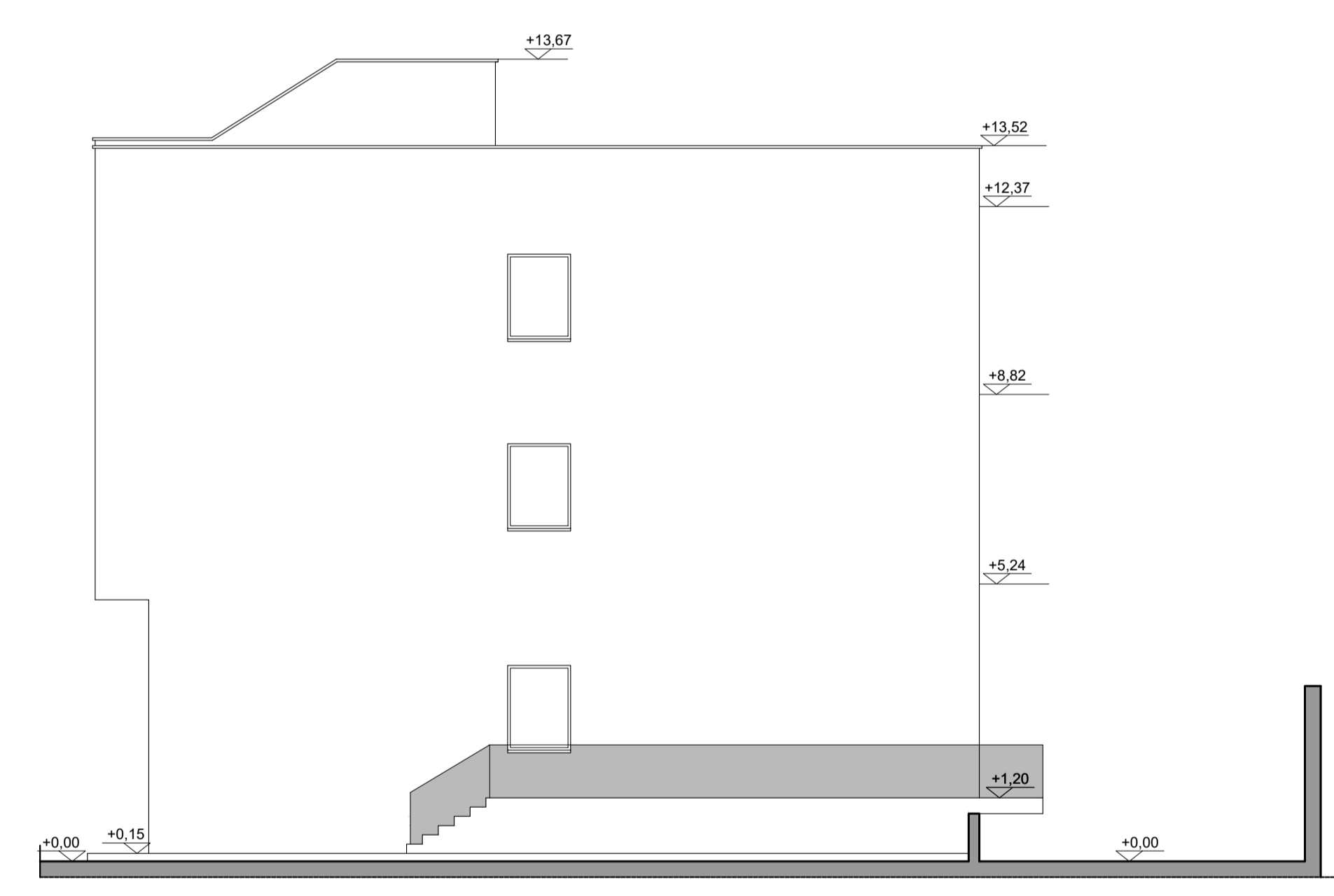

PROSPETTO SUD

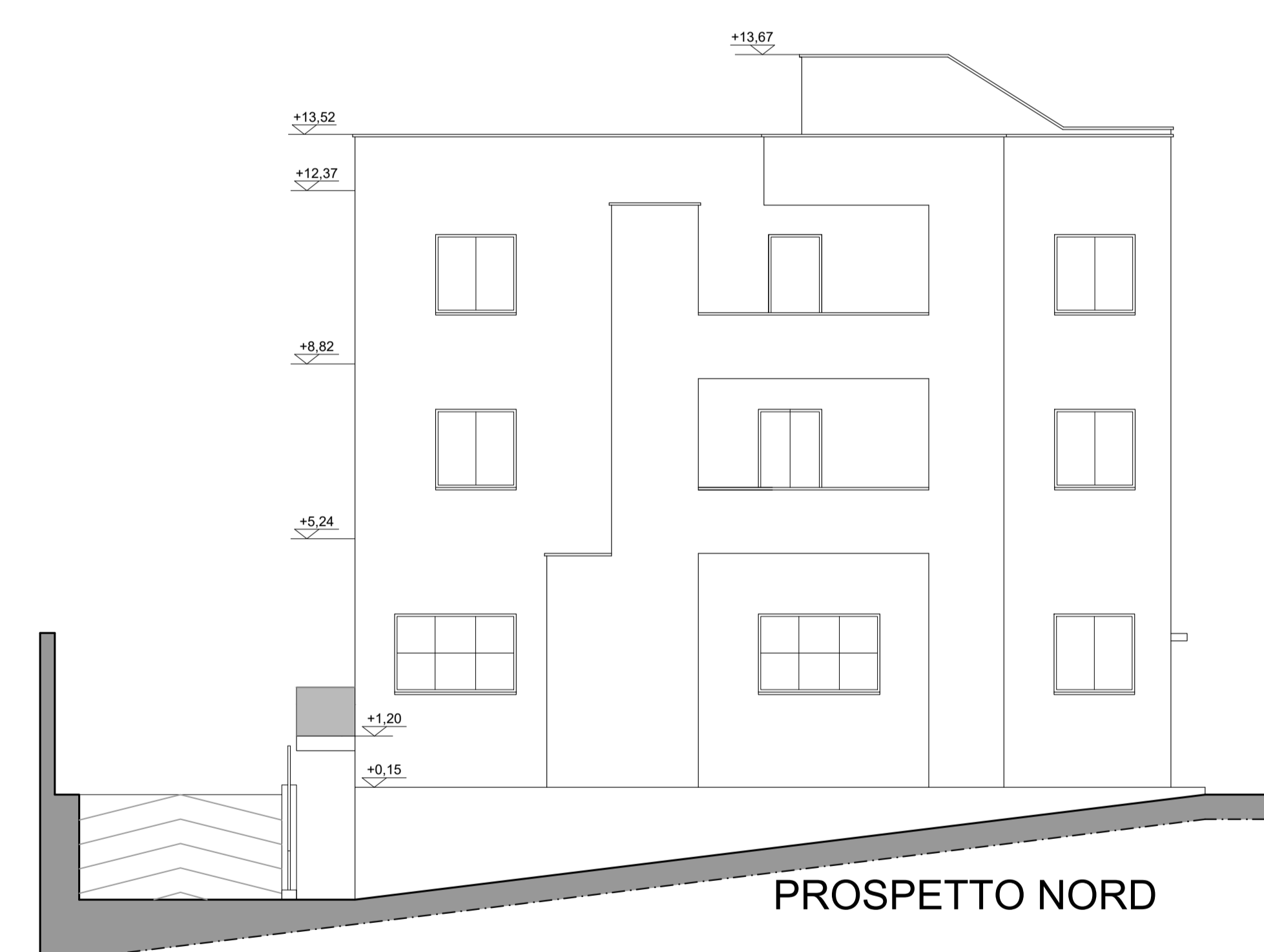

PROSPETTO NORD

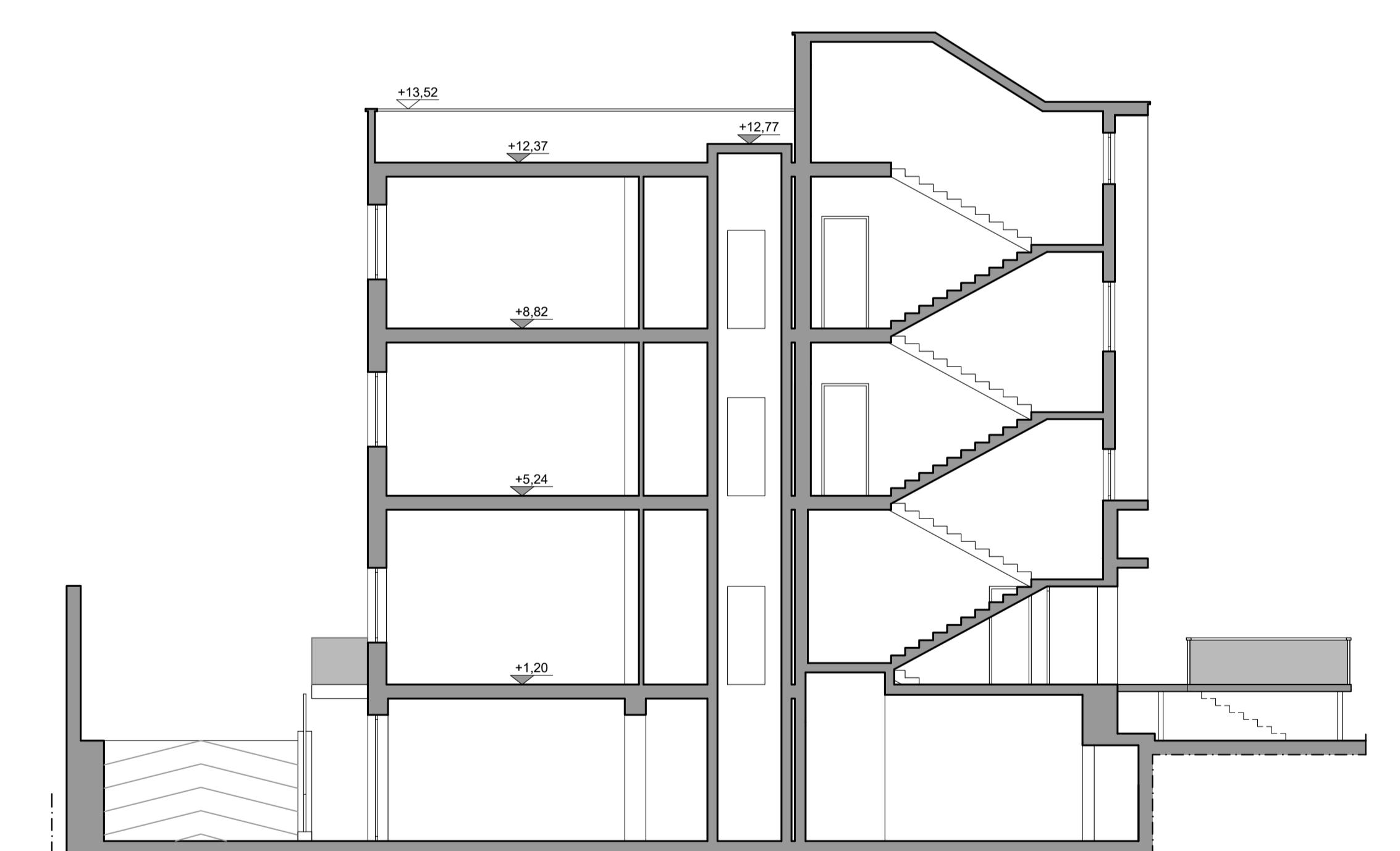

SEZIONE A-A

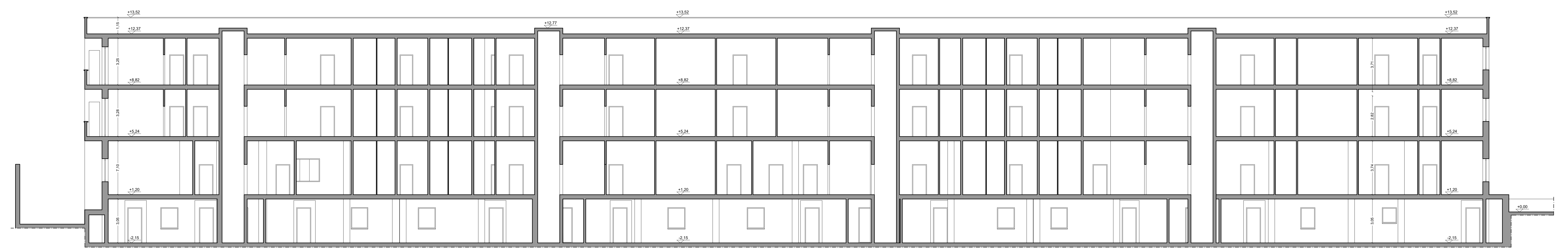

SEZIONE B-B



Direzione Regionale Puglia e Basilicata

COMUNE DI BARI

PROGETTO DI FATTIBILITA' TECNICA ED ECONOMICA
Ristrutturazione edilizia sul corpo di fabbrica denominato
"Padiglione 16", sito all'interno all'ex Ospedale Militare Bonomo
(BA), da destinare a sede degli uffici dell'Ispettorato
Territoriale del Lavoro di Bari ed altre Amministrazioni pubbliche

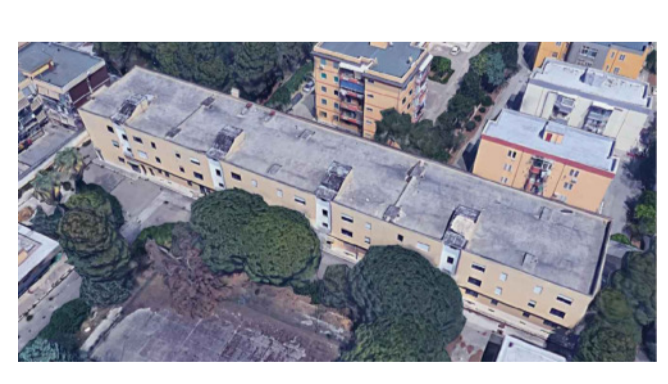

Oggetto: PROGETTO - PROSPETTI E SEZIONI

COMMITTENTE: AGENZIA DEL DEMANIO
 DIREZIONE REGIONALE PUGLIA e BASILICATA
 Direttore Regionale: Dott. Vincenzo CAPOBIANCO

RESPONSABILE UNICO PROCEDIMENTO (RUP): Ing. Davide Ardito
 Responsabile U.O. Servizi Tecnici
 Assistenti al RUP: Ing. Massimo Notari
 Geom. Paolo Netti

PROGETTISTI: Ing. Massimo Notari - Geom. Paolo Netti - Ing. Rosa Lonigro

Data: maggio 2018

7

SCALA 1:100