

Direzione Regionale Lazio

PROCEDURA APERTA, AI SENSI DELL'ART. 60 DEL D.LGS. 50/2016 E SS.MM.II., PER L'AFFIDAMENTO DEL SERVIZIO DI VERIFICA DELLA VULNERABILITÀ SISMICA, DIAGNOSI ENERGETICA, RILIEVO GEOMETRICO, ARCHITETTONICO, TECNOLOGICO ED IMPIANTISTICO DA RESTITUIRE IN MODALITÀ BIM, E PROGETTAZIONE DI FATTIBILITÀ TECNICO-ECONOMICA DA RESTITUIRE IN MODALITÀ BIM PER TALUNI BENI DI PROPRIETÀ DELLO STATO.

FASCICOLO DEL BENE

Direzione Regionale Lazio

FRB0810





AGENZIA DEL DEMANIO

Direzione Regionale Lazio

DATI GENERALI				
Caserma dei Carabinieri Forestale	FRB0810	FR1015001	FABBRICATO STRATEGICO	SI
				NO

REGIONE	PROVINCIA	COMUNE	INDIRIZZO	GEOLOCALIZZAZIONE
Lazio	Frosinone	Atina	Via dei Longobardi, 31	N. 41.634095 E. 13.787659

AEROFOTOGRAMMETRIA

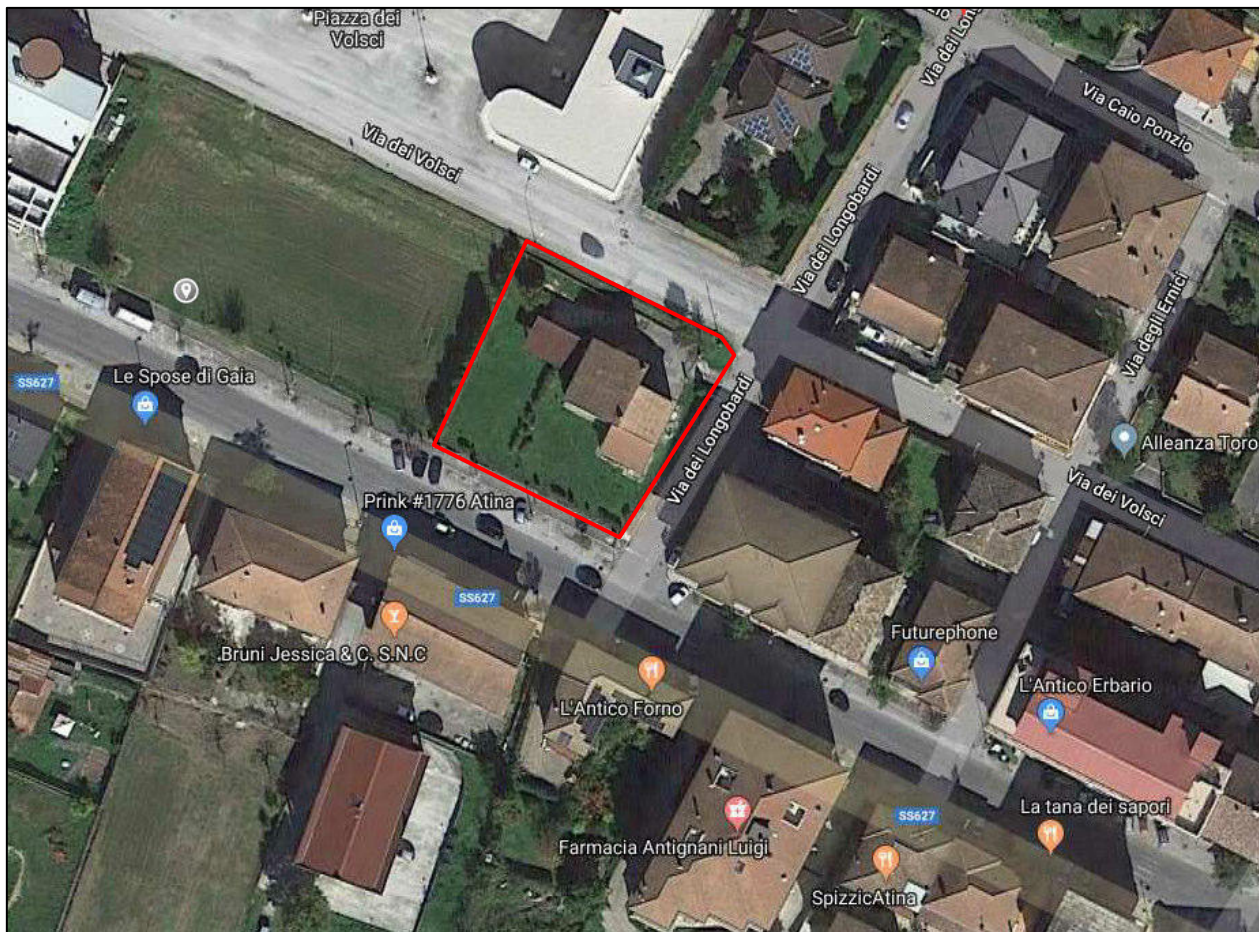



AGENZIA DEL DEMANIO

Direzione Regionale Lazio

PLANIMETRIA GENERALE

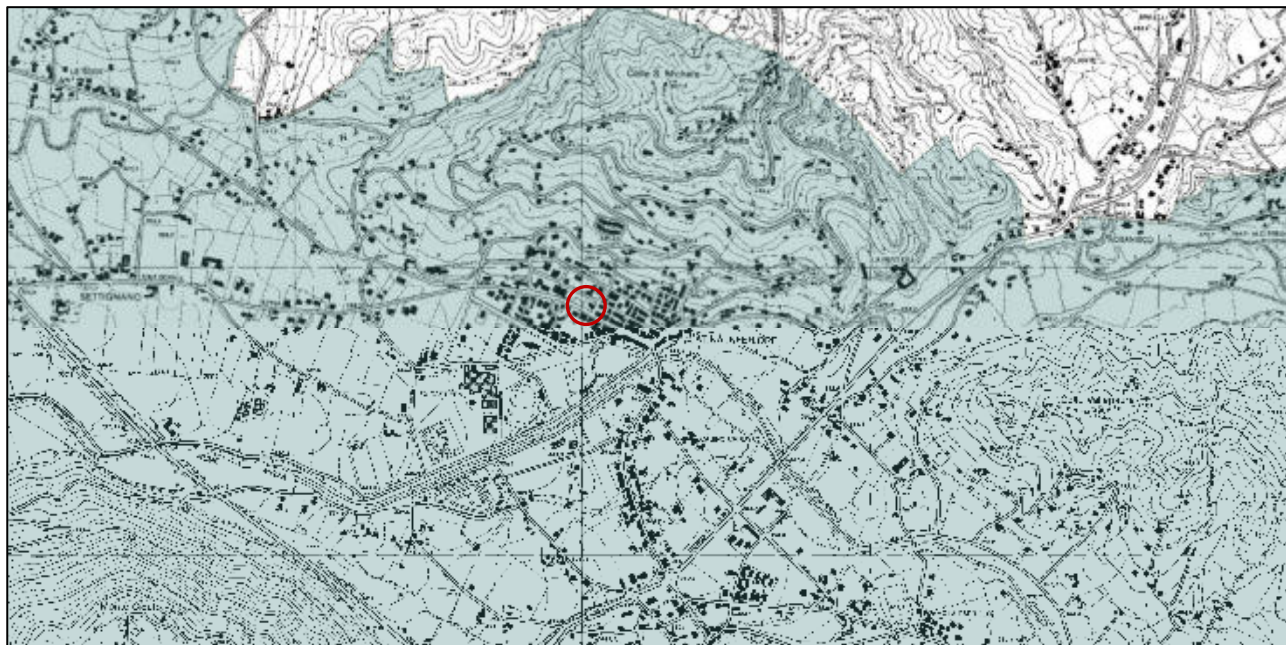

DATI IMMOBILE		
FOGLIO	PARTICELLA	SUBALTERNO
3	559	3
3	559	4
3	559	5

SUPERFICIE LORDA MQ	IMMOBILE CIELO TERRA SI/NO	TECNOLOGIA COSTRUTTIVA	TIPOLOGIA DI INTERVENTO NECESSARIA	AGIBILITA' SI/NO
305,00	Si	MURATURA	ADEGUAMENTO	SI



AGENZIA DEL DEMANIO

Direzione Regionale Lazio

PIANTA PIANO TERRA – SUB 5

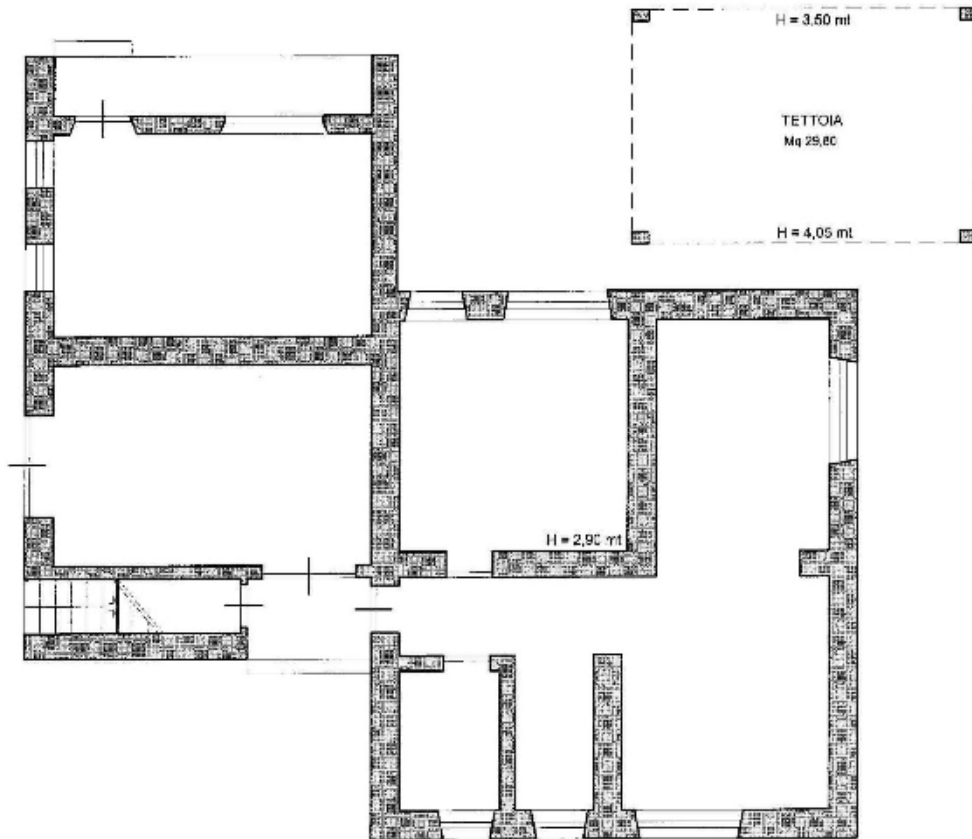

TETTOIA

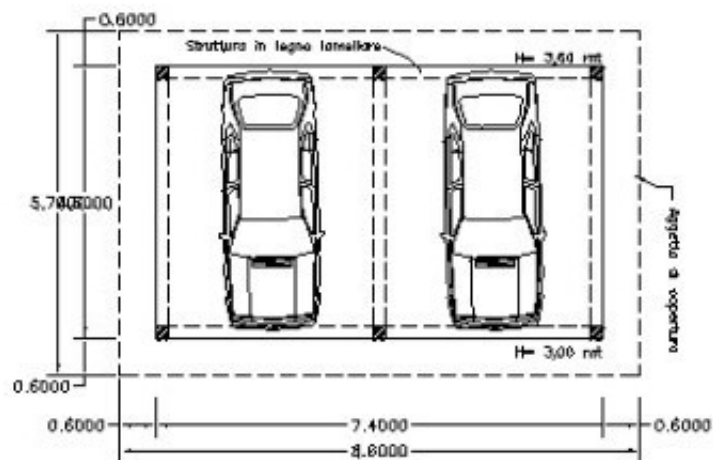



AGENZIA DEL DEMANIO

Direzione Regionale Lazio

PIANTA PIANO PRIMO – SUB 3

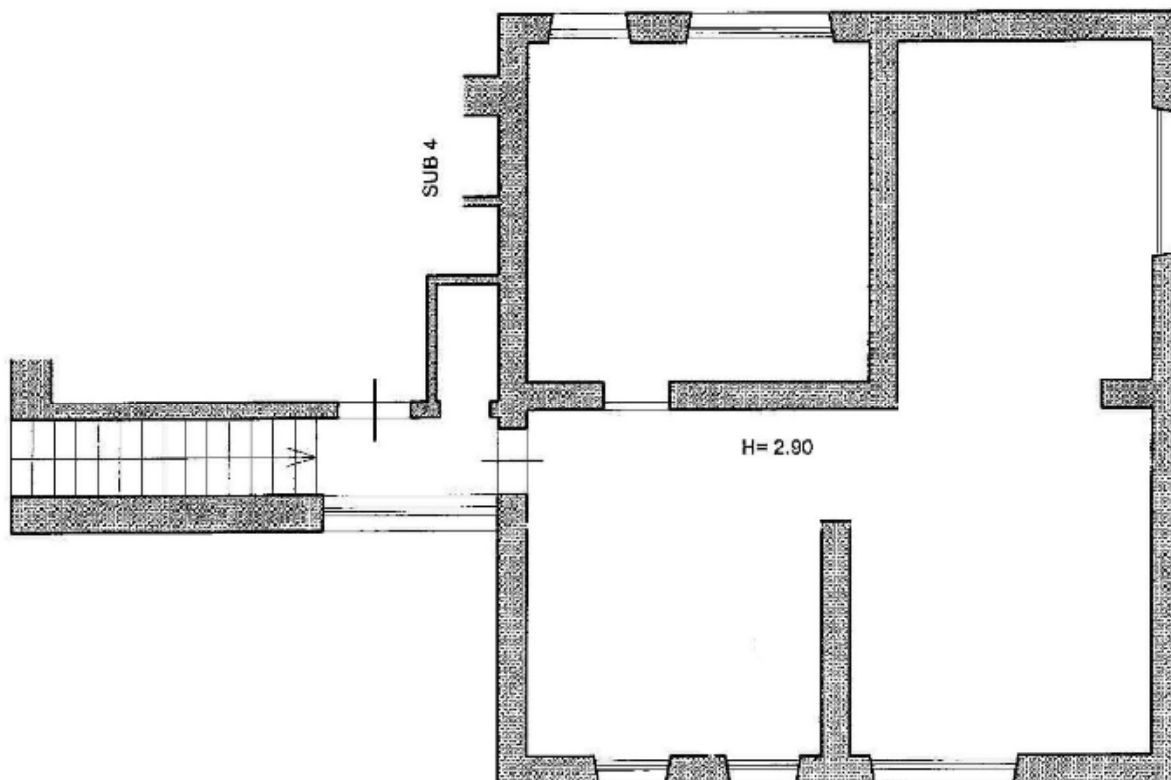



AGENZIA DEL DEMANIO

Direzione Regionale Lazio

PIANTA PIANO PRIMO – SUB 4

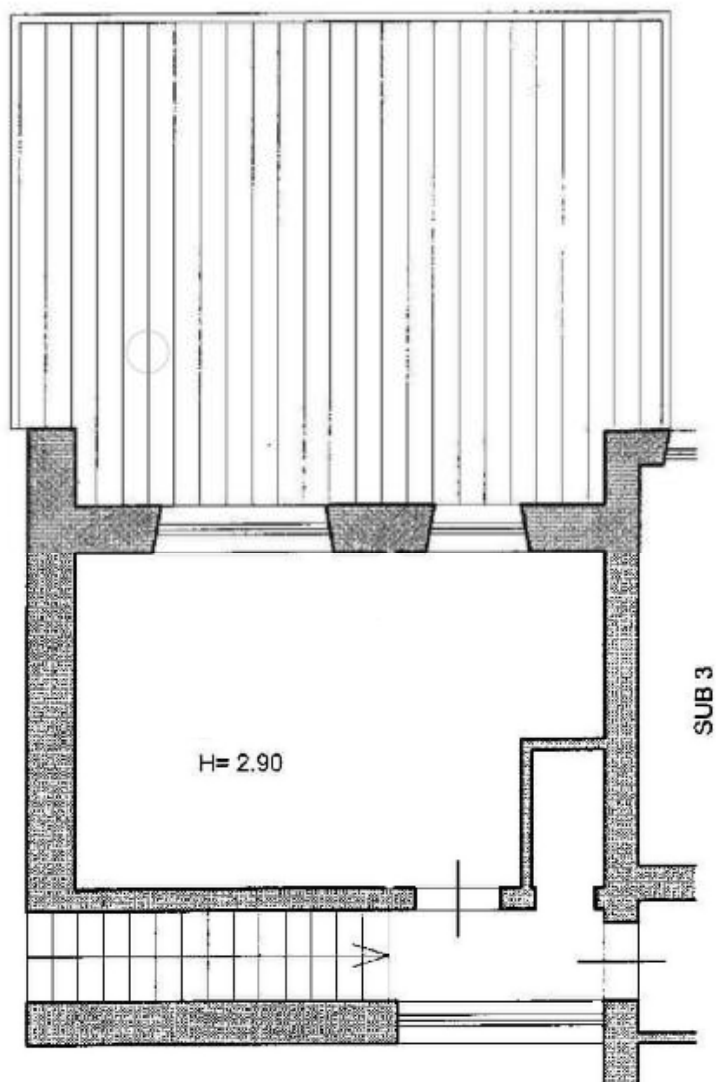



AGENZIA DEL DEMANIO

Direzione Regionale Lazio

ESTRATTO DI MAPPA CATASTALE

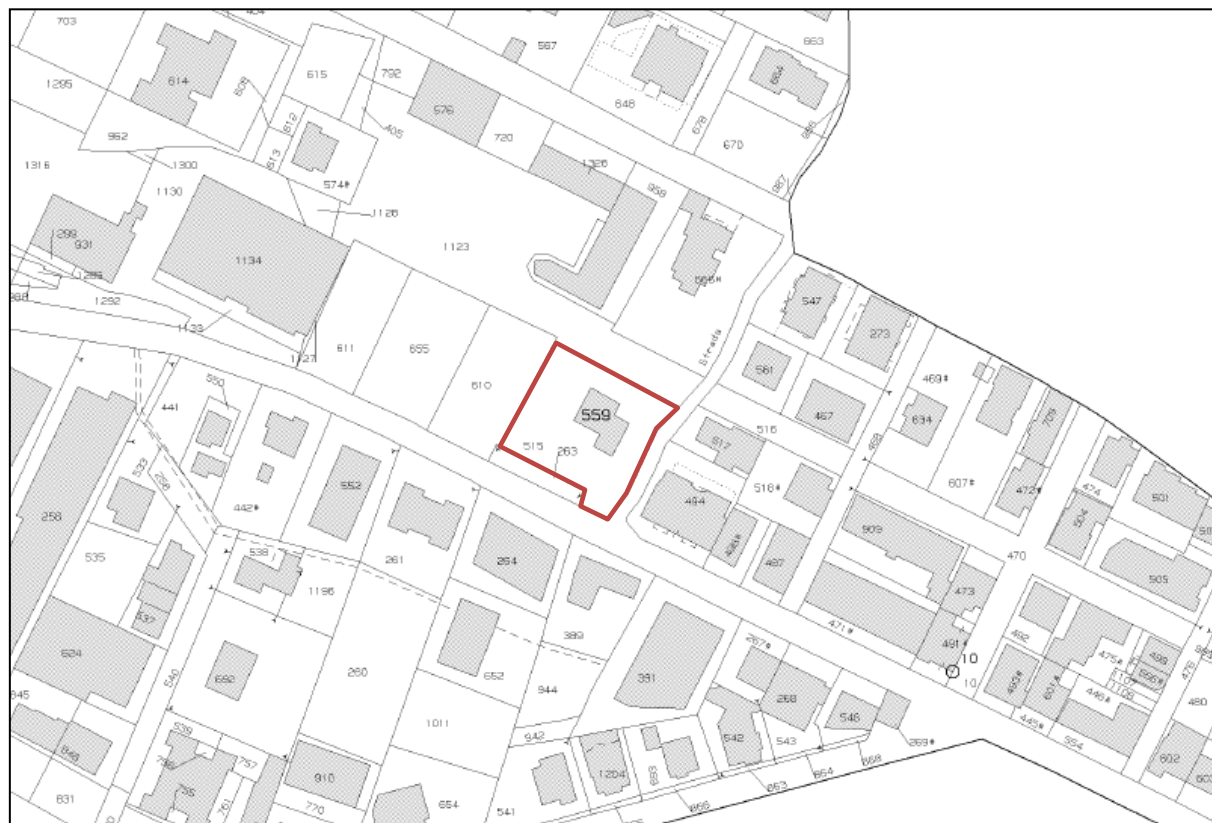

ELENCO ALLEGATI:

- ✓ **VISURA CATASTALE**
- ✓ **DOCUMENTAZIONE FOTOGRAFICA**



AGENZIA DEL DEMANIO

Direzione Regionale Lazio

VISURE CATASTALI

agenzia entrate
 Direzione Provinciale di Frosinone
 Ufficio Provinciale - Territorio
 Servizi Catastali

Data: 26/11/2018 - Ora: 12.07.08 - Segue
 Visura n.: T144654 Pag: 1

Visura storica per immobile

Situazione degli atti informatizzati dall'impianto meccanografico al 26/11/2018

Dati della richiesta	Comune di ATINA (Codice: A486) Provincia di FROSINONE
Catasto Fabbricati	Foglio: 3 Particella: 559 Sub.: 3

INTESTATO

1	DEMANIO DELLO STATO con sede in ROMA	06340981007*	(1) Proprietà per 1/1
---	--------------------------------------	--------------	-----------------------

Unità immobiliare dal 09/11/2015

N.	DATI IDENTIFICATIVI				DATI DI CLASSAMENTO							DATI DERIVANTI DA
	Sezione Urbana	Foglio	Particella	Sub	Zona Cens.	Micro Zona	Categoria	Classe	Consistenza	Superficie Catastale	Rendita	
1		3	559	3			A/2	3	4,5 vani	Totale: 99 m ² Totale escluse aree scoperte**): 99 m ²	Euro 232,41	Variazione del 09/11/2015 - Inserimento in visura dei dati di superficie.

Indirizzo VIA DEI LONGOBARDI n. 31 piano: 1;

Mappali Terreni Correlati
 Sezione - Foglio 3 - Particella 559

Situazione dell'unità immobiliare dal 14/10/2003

N.	DATI IDENTIFICATIVI				DATI DI CLASSAMENTO							DATI DERIVANTI DA
	Sezione Urbana	Foglio	Particella	Sub	Zona Cens.	Micro Zona	Categoria	Classe	Consistenza	Superficie Catastale	Rendita	
1		3	559	3			A/2	3	4,5 vani		Euro 232,41	VARIAZIONE del 02/10/2003 protocollo n. FRO174761 in atti dal 14/10/2003 CONFERMA DOCFA 231868 DEL 3.12.02 (n. 2286.1/2003)

Indirizzo VIA DEI LONGOBARDI n. 31 piano: 1;

agenzia entrate
 Direzione Provinciale di Frosinone
 Ufficio Provinciale - Territorio
 Servizi Catastali

Data: 26/11/2018 - Ora: 12.08.23 - Segue
 Visura n.: T145520 Pag: 1

Visura storica per immobile

Situazione degli atti informatizzati dall'impianto meccanografico al 26/11/2018

Dati della richiesta	Comune di ATINA (Codice: A486) Provincia di FROSINONE
Catasto Fabbricati	Foglio: 3 Particella: 559 Sub.: 4

INTESTATO

1	DEMANIO DELLO STATO con sede in ROMA	06340981007*	(1) Proprietà per 1/1
---	--------------------------------------	--------------	-----------------------

Unità immobiliare dal 09/11/2015

N.	DATI IDENTIFICATIVI				DATI DI CLASSAMENTO							DATI DERIVANTI DA
	Sezione Urbana	Foglio	Particella	Sub	Zona Cens.	Micro Zona	Categoria	Classe	Consistenza	Superficie Catastale	Rendita	
1		3	559	4			A/2	2	1,5 vani	Totale: 38 m ² Totale escluse aree scoperte**): 38 m ²	Euro 66,62	Variazione del 09/11/2015 - Inserimento in visura dei dati di superficie.

Indirizzo VIA DEI LONGOBARDI n. 31 piano: 1;

Mappali Terreni Correlati
 Sezione - Foglio 3 - Particella 559

Situazione dell'unità immobiliare dal 14/10/2003

N.	DATI IDENTIFICATIVI				DATI DI CLASSAMENTO							DATI DERIVANTI DA
	Sezione Urbana	Foglio	Particella	Sub	Zona Cens.	Micro Zona	Categoria	Classe	Consistenza	Superficie Catastale	Rendita	
1		3	559	4			A/2	2	1,5 vani		Euro 66,62	VARIAZIONE del 02/10/2003 protocollo n. FRO174761 in atti dal 14/10/2003 CONFERMA DOCFA 231868 DEL 3.12.02 (n. 2286.1/2003)

Indirizzo VIA DEI LONGOBARDI n. 31 piano: 1;



AGENZIA DEL DEMANIO

Direzione Regionale Lazio



Direzione Provinciale di Frosinone
Ufficio Provinciale - Territorio
Servizi Catastali

Visura storica per immobile

Situazione degli atti informatizzati dall'impianto meccanografico al 26/11/2018

Data: 26/11/2018 - Ora: 12.13.49 Segue

Visura n.: T149459 Pag: 1

Dati della richiesta	Comune di ATINA (Codice: A486) Provincia di FROSINONE
Catasto Fabbricati	Foglio: 3 Particella: 559 Sub.: 5

INTESTATO

1	DEMANDO DELLO STATO con sede in ROMA	06340991007*	(1) Proprietà per 1/1
---	--------------------------------------	--------------	-----------------------

Unità immobiliare dal 19/08/2015

N.	DATI IDENTIFICATIVI				DATI DI CLASSAMENTO						DATI DERIVANTI DA	
	Sezione Urbana	Foglio	Particella	Sub	Zona Cens.	Micro Zona	Categoria	Classe	Consistenza	Superficie Catastale		Rendita
1		3	559	5			B/1	U	510 m'		Euro 421,43	VARIAZIONE NEL CLASSAMENTO del 19/08/2015 protocollo n. FR0113630 in atti dal 19/08/2015 VARIAZIONE DI CLASSAMENTO (n. 36018.1/2015)

Indirizzo VIA DEI LONGOBARDI n. 31 piano T.

Annotazioni classamento e rendita non rettificati entro dodici mesi dalla data di iscrizione in atti della dichiarazione (D.M. 701/94)

Mappali Terrazi Correlati

Sezione - Foglio 3 - Particella 559

Situazione dell'unità immobiliare dal 19/08/2014

N.	DATI IDENTIFICATIVI				DATI DI CLASSAMENTO						DATI DERIVANTI DA	
	Sezione Urbana	Foglio	Particella	Sub	Zona Cens.	Micro Zona	Categoria	Classe	Consistenza	Superficie Catastale		Rendita
1		3	559	5			B/1	U	510 m'		Euro 421,43	VARIAZIONE del 19/08/2014 protocollo n. FR0188759 in atti dal 19/08/2014 AMPLIAMENTO- DIVERSA DISTRIBUZIONE DEGLI SPAZI INTERNI (n. 104159.1/2014)

Indirizzo VIA DEI LONGOBARDI n. 31 piano T.

Annotazioni classamento e rendita proposti (D.M. 701/94)



AGENZIA DEL DEMANIO

Direzione Regionale Lazio

DOCUMENTAZIONE FOTOGRAFICA





AGENZIA DEL DEMANIO

Direzione Regionale Lazio

PROCEDURA APERTA, AI SENSI DELL'ART. 60 DEL D.LGS. 50/2016 E SS.MM.II., PER L'AFFIDAMENTO DEL SERVIZIO DI VERIFICA DELLA VULNERABILITÀ SISMICA, DIAGNOSI ENERGETICA, RILIEVO GEOMETRICO, ARCHITETTONICO, TECNOLOGICO ED IMPIANTISTICO DA RESTITUIRE IN MODALITÀ BIM, E PROGETTAZIONE DI FATTIBILITÀ TECNICO-ECONOMICA DA RESTITUIRE IN MODALITÀ BIM PER TALUNI BENI DI PROPRIETÀ DELLO STATO.

FASCICOLO DEL BENE

Direzione Regionale Lazio

FRB0658





AGENZIA DEL DEMANIO

Direzione Regionale Lazio

DATI GENERALI				
Caserma dei Carabinieri Forestale	FRB0658	FR0019001	FABBRICATO STRATEGICO	SI
				NO

REGIONE	PROVINCIA	COMUNE	INDIRIZZO	GEOLOCALIZZAZIONE
Lazio	FROSINONE	Picinisco	Via Fuori Le Mura	N. 41.646665 E. 13.868815

AEROFOTOGRAMMETRIA





AGENZIA DEL DEMANIO

Direzione Regionale Lazio

PLANIMETRIA GENERALE

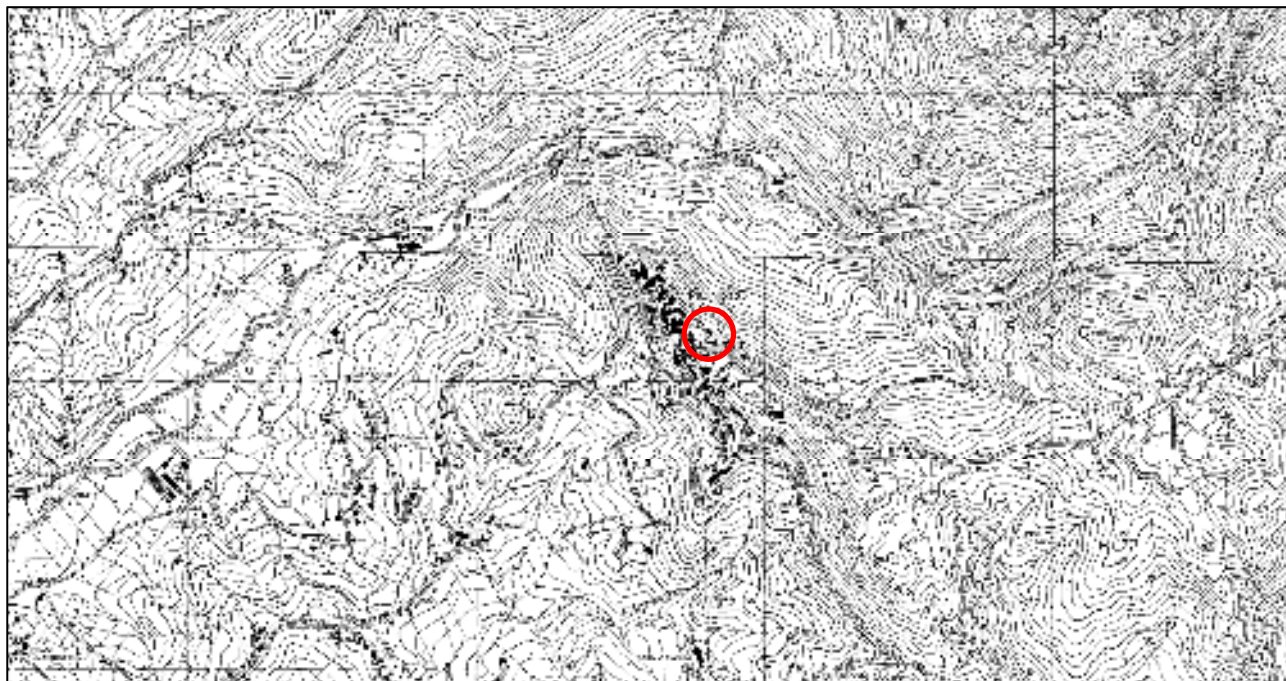

DATI IMMOBILE – CATASTO TERRENI		
FOGLIO	PARTICELLA	SUBALTERNO
15	264	-
DATI IMMOBILE – CATASTO FABBRICATI		
FOGLIO	PARTICELLA	SUBALTERNO
15	264	10
15	264	11
15	264	12
15	264	13
15	264	14
15	264	15
15	264	16
15	264	17
15	264	18



AGENZIA DEL DEMANIO

Direzione Regionale Lazio

SUPERFICIE LORDA MQ	IMMOBILE CIELO TERRA SI/NO	TECNOLOGIA COSTRUTTIVA	TIPOLOGIA DI INTERVENTO NECESSARIA	AGIBILITA' SI/NO
744,00	SI	MURATURA	ADEGUAMENTO	SI



AGENZIA DEL DEMANIO

Direzione Regionale Lazio

PIANO S1

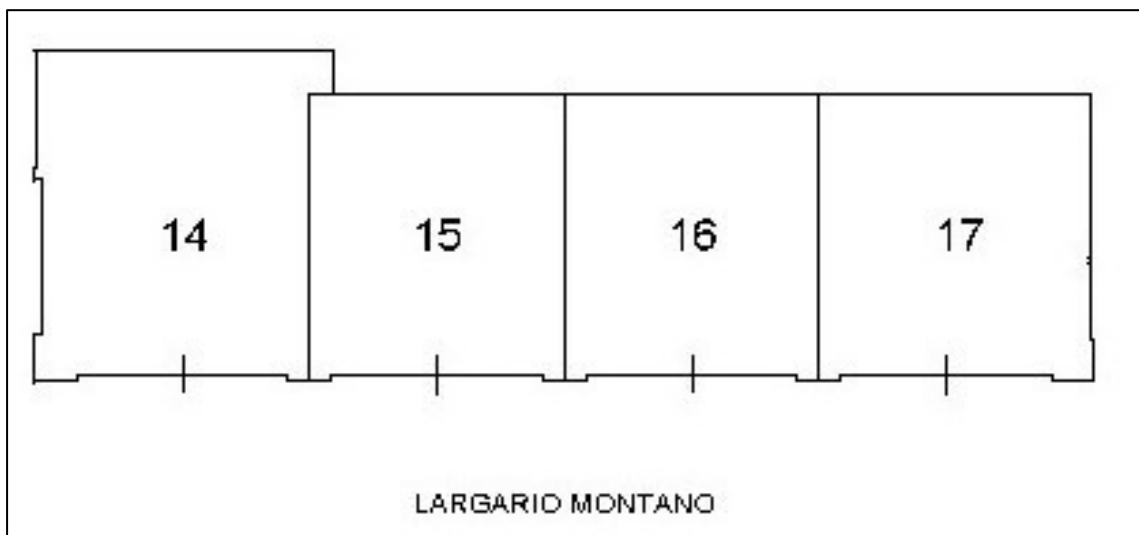

PIANO S1 – SUB 17

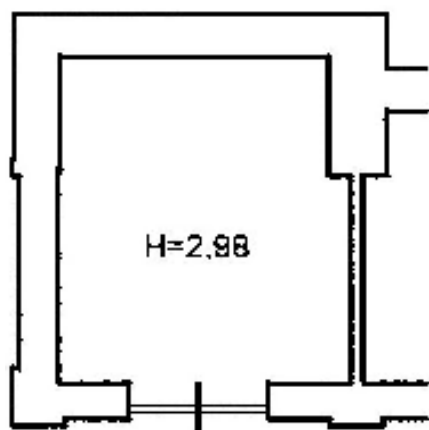

PIANO S1 – SUB 16

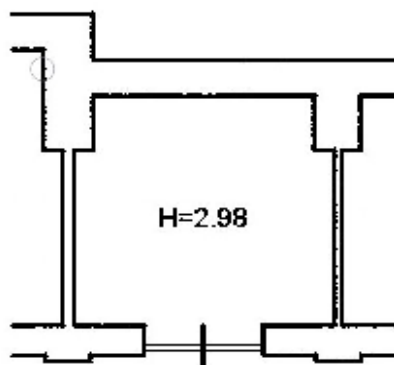

PIANO S1 – SUB 15

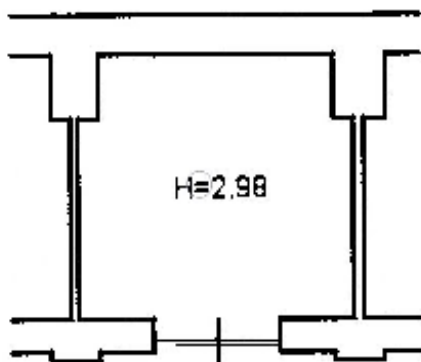

PIANO S1 – SUB 14

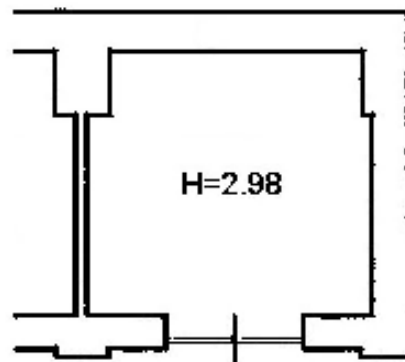



AGENZIA DEL DEMANIO

Direzione Regionale Lazio

PIANO TERRA

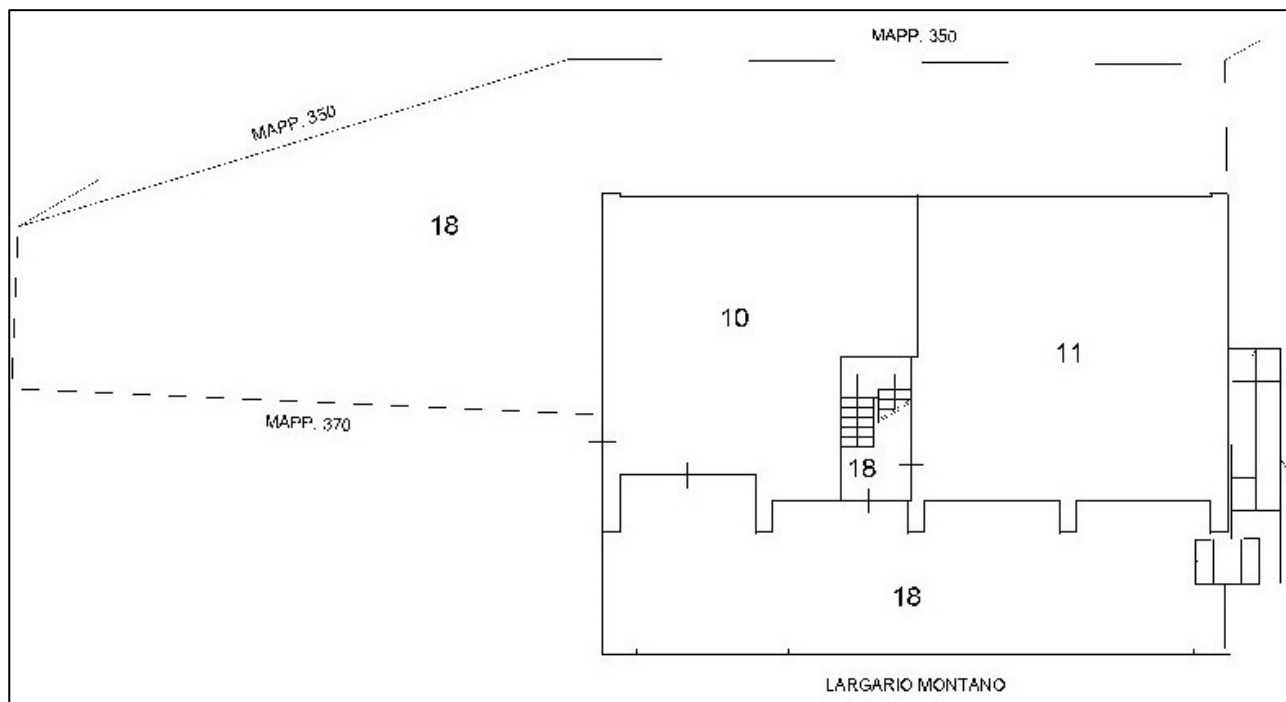

PIANO TERRA – SUB 10

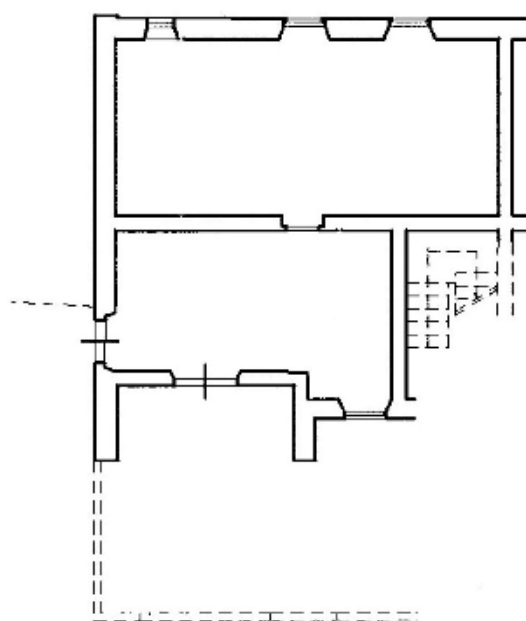

PIANO TERRA – SUB 11

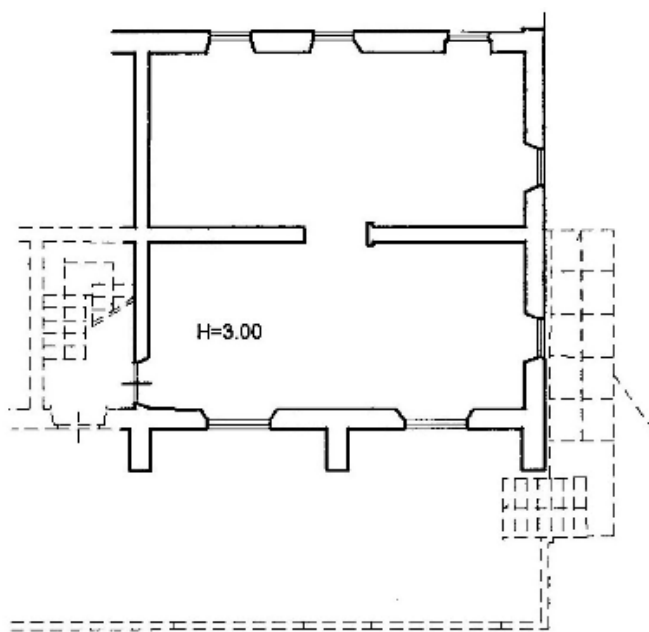



AGENZIA DEL DEMANIO

Direzione Regionale Lazio

PIANO PRIMO

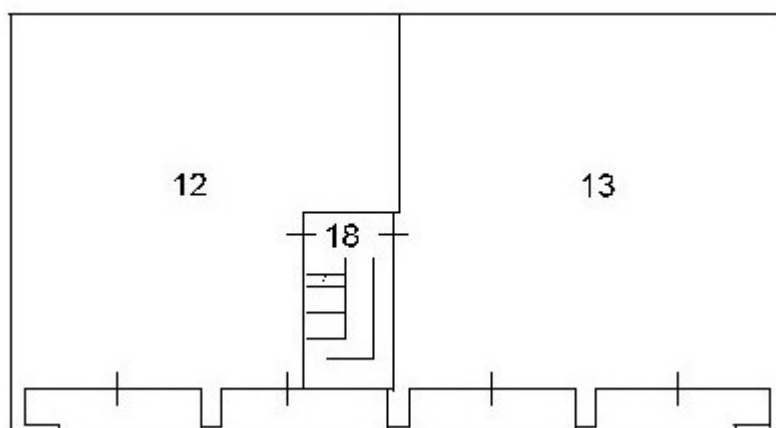

PIANO PRIMO – SUB 12

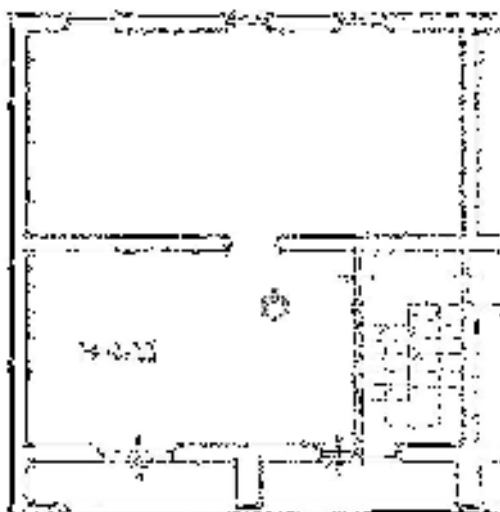

PIANO PRIMO – SUB 13





AGENZIA DEL DEMANIO

Direzione Regionale Lazio

PIANO SECONDO (SAGOMA)

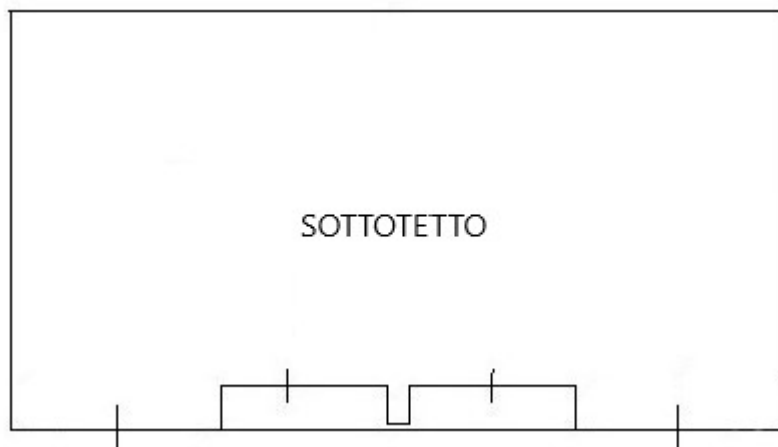



AGENZIA DEL DEMANIO

Direzione Regionale Lazio

ESTRATTO DI MAPPA CATASTALE

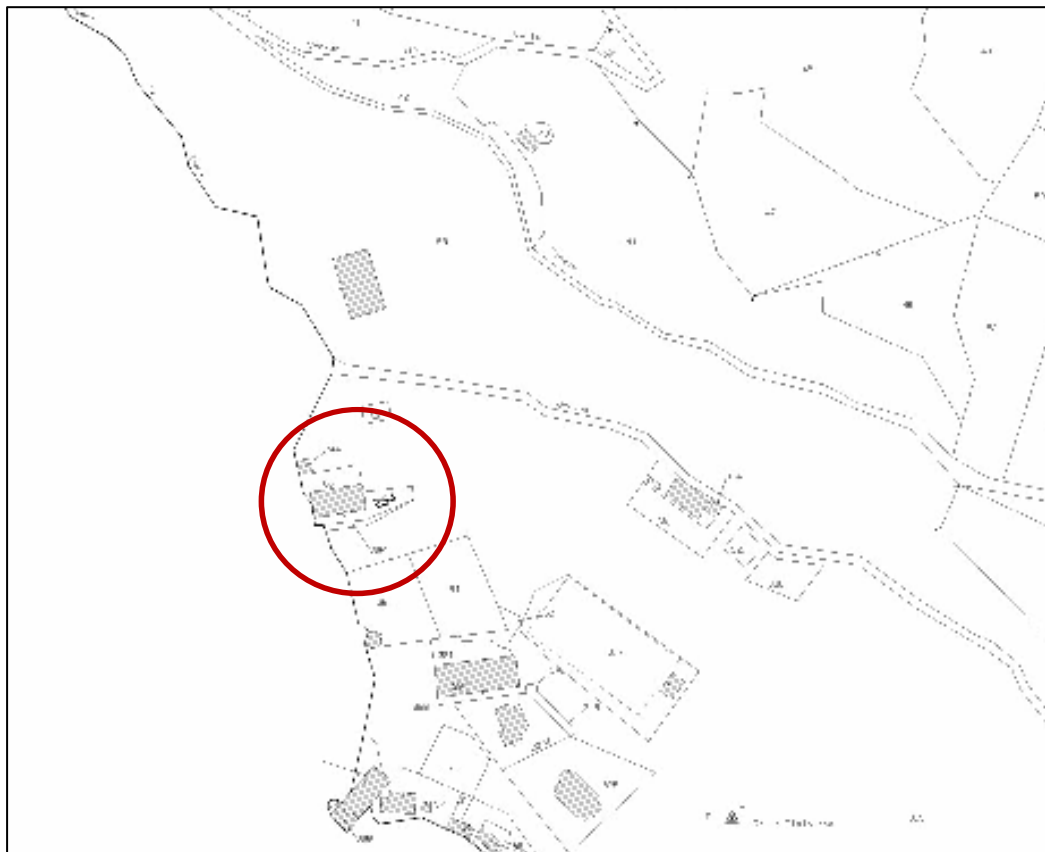

ELENCO ALLEGATI:

- ✓ **VISURA CATASTALE**
- ✓ **DOCUMENTAZIONE FOTOGRAFICA**



AGENZIA DEL DEMANIO

Direzione Regionale Lazio



Elenco Immobili Situazione degli atti informatizzati al 10/10/2019

Data: 11/10/2019 - Ora: 09:36:52

Visura N.: T37014

Pag. 1 - Fine

Dati della richiesta

Catasto: FABBRICATI
Comune: PICINISCO (G591) (FR)
Foglio: 15
Particella: 264

Elenco Unità Immobiliari Individuate											
N.	Foglio	Particella	Sub	Z.C.	Categoria	Classe	Consistenza	Partita	Rendita(Euro)	Rendita(Lire)	Indirizzo
1	15	264	1					C			
2	15	264	2					C			
3	15	264	3					C			
4	15	264	4					C			
5	15	264	5					C			
6	15	264	6					C			
7	15	264	7					C			
8	15	264	8					C			
9	15	264	9					C			
10	15	264	10		B/5	U	255 mc		210,71	408.000	LARGO MONTANO, SNC Piano T
11	15	264	11		A/2	1	4,5 vani		141,77	274.500	LARGO MONTANO, SNC Piano T
12	15	264	12		A/2	1	4,5 vani		141,77	274.500	LARGO MONTANO, SNC Piano 1
13	15	264	13		A/2	1	4,5 vani		141,77	274.500	LARGO MONTANO, SNC Piano 1
14	15	264	14		C/6	9	21 mq		27,11	52.500	LARGO MONTANO, SNC Piano S1
15	15	264	15		C/6	9	19 mq		24,53	47.500	LARGO MONTANO, SNC Piano S1
16	15	264	16		C/6	9	19 mq		24,53	47.500	LARGO MONTANO, SNC Piano S1
17	15	264	17		C/6	9	19 mq		24,53	47.500	LARGO MONTANO, SNC Piano S1
18	15	264	18					A			LARGO MONTANO, SNC Piano T-1

Unità immobiliari n. 18

Visura telematica esente per fini istituzionali



Ufficio Provinciale di Frosinone - Territorio
Servizi Catastali

Visura per immobile Situazione degli atti informatizzati al 28/08/2014

Data: 28/08/2014 - Ora: 20.11.13 Fine

Visura n.: T169556 Pag. 1

Dati della richiesta	Comune di PICINISCO (Codice: G591)
Catasto Fabbricati	Provincia di FROSINONE Foglio: 15 Particella: 264 Sub.: 10

Unità immobiliare

N.	DATI IDENTIFICATIVI				DATI DI CLASSAMENTO						Rendita	DATI DERIVANTI DA
	Sezione Urbana	Foglio	Particella	Sub	Zona Cons.	Micro Zona	Categoria	Classe	Consistenza			
1	Urbana	15	264	10			B/5	U	255 m ²		Euro 210,71	VARIAZIONE del 07/08/2014 n. 103364.1/2014 in atti dal 07/08/2014 (protocollo n. FR0186274) DIV. FUS. CON CAMBIO DI DEST.

Indirizzo: LARGARIO MONTANO SNC piano: T;
Annotazioni: classamento e rendita proposti (D.M. 701/94)

INTESTATO

N.	DATI ANAGRAFICI	CODICE FISCALE	DIRITTI E ONERI REALI
1	DEMANIO DELLO STATO	06340981007*	(10) Oneri RAMO FORESTE

Unità immobiliari n. 1

Visura telematica esente per fini istituzionali

* Codice Fiscale Validato in Anagrafe Tributaria



AGENZIA DEL DEMANIO

Direzione Regionale Lazio



Ufficio Provinciale di Frosinone - Territorio
Servizi Catastali

Visura per immobile

Situazione degli atti informatizzati al 28/08/2014

Data: 28/08/2014 - Ora: 20.12.53 Fine

Visura n.: T169605 Pag: 1

Dati della richiesta	Comune di PICINISCO (Codice: G591) Provincia di FROSINONE
Catasto Fabbricati	Foglio: 15 Particella: 264 Sub.: 11

Unità immobiliare

N.	DATI IDENTIFICATIVI				DATI DI CLASSAMENTO							Rendita	DATI DERIVANTI DA
	Sezione Urbana	Foglio	Particella	Sub	Zona Cons.	Micro Zona	Categoria	Classe	Consistenza				
1		15	264	11			A/2	1	4,5 vani			Euro 141,77	VARIAZIONE del 07/08/2014 n. 103364.1/2014 in atti dal 07/08/2014 (protocollo n. FR0186274) DIV. FUS. CON CAMBIO DI DEST.

Indirizzo: LARGARIO MONTANO SNC piano: T;
Annotazioni: classamento e rendita proposti (D.M. 701/94)

INTESTATO

N.	DATI ANAGRAFICI	CODICE FISCALE	DIRITTI E ONERI REALI
1	DEMANIO DELLO STATO	06340981007*	(10) Oneri RAMO FORESTE

Unità immobiliari n. 1

Visura telematica esente per fini istituzionali

* Codice Fiscale Validato in Anagrafe Tributaria



AGENZIA DEL DEMANIO

Direzione Regionale Lazio



Ufficio Provinciale di Frosinone - Territorio
Servizi Catastali

Visura per immobile
Situazione degli atti informatizzati al 28/08/2014

Data: 28/08/2014 - Ora: 20.13.30 Fine

Visura n.: T169628 Pag: 1

Dati della richiesta	Comune di PICINISCO (Codice: G591)
Catasto Fabbricati	Provincia di FROSINONE Foglio: 15 Particella: 264 Sub.: 12

Unità immobiliare

N.	DATI IDENTIFICATIVI				DATI DI CLASSAMENTO						Rendita	DATI DERIVANTI DA
	Sezione Urbana	Foglio	Particella	Sub	Zona Cens.	Micro Zona	Categoria	Classe	Consistenza			
1		15	264	12			A/2	1	4,5 vani		Euro 141,77	VARIAZIONE del 07/08/2014 n. 103364. 1/2014 in atti dal 07/08/2014 (protocollo n. FR0186274) DIV. FUS. CON CAMBIO DI DEST.

Indirizzo: LARGARIO MONTANO SNC piano: 1;
Annotazioni: classamento e rendita proposti (D.M. 701/94)

INTESTATO

N.	DATI ANAGRAFICI	CODICE FISCALE	DIRITTI E ONERI REALI
1	DEMANIO DELLO STATO	06340981007*	(10) Oneri RAMO FORESTE

Unità immobiliari n. 1

Visura telematica esente per fini istituzionali

* Codice Fiscale Validato in Anagrafe Tributaria



AGENZIA DEL DEMANIO

Direzione Regionale Lazio



Ufficio Provinciale di Frosinone - Territorio
Servizi Catastali

Data: 28/08/2014 - Ora: 20.13.30 Fine

Visura n.: T169628 Pag. 1

Visura per immobile

Situazione degli atti informatizzati al 28/08/2014

Dati della richiesta	Comune di PICINISCO (Codice: G591) Provincia di FROSINONE
Catasto Fabbricati	Foglio: 15 Particella: 264 Sub.: 12

Unità immobiliare

N.	DATI IDENTIFICATIVI				DATI DI CLASSAMENTO							Rendita	DATI DERIVANTI DA
	Sezione Urbana	Foglio	Particella	Sub	Zona Cens.	Micro Zona	Categoria	Classe	Consistenza				
1		15	264	12			A/2	1	4,5 vani		Euro 141,77	VARIAZIONE del 07/08/2014 n. 103364. 1/2014 in atti dal 07/08/2014 (protocollo n. FR0186274) DIV. FUS. CON CAMBIO DI DEST.	

Indirizzo: LARGARIO MONTANO SNC piano: 1;
Annotazioni: classamento e rendita proposti (D.M. 701/94)

INTESTATO

N.	DATI ANAGRAFICI	CODICE FISCALE	DIRITTI E ONERI REALI
1	DEMANIO DELLO STATO	06340981007*	(10) Oneri RAMO FORESTE

Unità immobiliari n. 1

Visura telematica esente per fini istituzionali

* Codice Fiscale Validato in Anagrafe Tributaria



AGENZIA DEL DEMANIO

Direzione Regionale Lazio



Ufficio Provinciale di Frosinone - Territorio
Servizi Catastali

Data: 28/08/2014 - Ora: 20.14.54 Fine

Visura n.: T169660 Pag: 1

Visura per immobile
Situazione degli atti informatizzati al 28/08/2014

Dati della richiesta	Comune di PICINISCO (Codice: G591)
Catasto Fabbricati	Provincia di FROSINONE Foglio: 15 Particella: 264 Sub.: 14

Unità immobiliare

N.	DATI IDENTIFICATIVI				DATI DI CLASSAMENTO							DATI DERIVANTI DA
	Sezione Urbana	Foglio	Particella	Sub	Zona Cens.	Micro Zona	Categoria	Classe	Consistenza	Rendita		
1		15	264	14			C/6	9	21 m ²	Euro 27,11	VARIAZIONE del 07/08/2014 n. 103364.1/2014 in atti dal 07/08/2014 (protocollo n. FR0186274) DIV. FUS. CON CAMBIO DI DEST.	

Indirizzo: LARGARIO MONTANO SNC piano: S1;
Annotazioni: classamento e rendita proposti (D.M. 701/94)

INTESTATO

N.	DATI ANAGRAFICI	CODICE FISCALE	DIRITTI E ONERI REALI
1	DEMANIO DELLO STATO	06340981007*	(10) Oneri RAMO FORESTE

Unità immobiliari n. 1

Visura telematica esente per fini istituzionali

* Codice Fiscale Validato in Anagrafe Tributaria



AGENZIA DEL DEMANIO

Direzione Regionale Lazio



Ufficio Provinciale di Frosinone - Territorio
Servizi Catastali

Visura per immobile

Situazione degli atti informatizzati al 28/08/2014

Data: 28/08/2014 - Ora: 20.15.32 Fine

Visura n.: T169678 Pag: 1

Dati della richiesta	Comune di PICINISCO (Codice: G591) Provincia di FROSINONE
Catasto Fabbricati	Foglio: 15 Particella: 264 Sub.: 15

Unità immobiliare

N.	DATI IDENTIFICATIVI				DATI DI CLASSAMENTO							DATI DERIVANTI DA
	Sezione Urbana	Foglio	Particella	Sub	Zona Cens.	Micro Zona	Categoria	Classe	Consistenza	Rendita		
1		15	264	15			C/6	9	19 m ²	Euro 24,53	VARIAZIONE del 07/08/2014 n. 103364.1/2014 in atti dal 07/08/2014 (protocollo n. FR0186274) DIV. FUS. CON CAMBIO DI DEST.	

Indirizzo: LARGARIO MONTANO SNC piano: S1;
Annotazioni: classamento e rendita proposti (D.M. 701/94)

INTESTATO

N.	DATI ANAGRAFICI	CODICE FISCALE	DIRITTI E ONERI REALI
1	DEMANIO DELLO STATO	06340981007*	(10) Oneri RAMO FORESTE

Unità immobiliari n. 1

Visura telematica esente per fini istituzionali

* Codice Fiscale Validato in Anagrafe Tributaria



AGENZIA DEL DEMANIO

Direzione Regionale Lazio



Ufficio Provinciale di Frosinone - Territorio
Servizi Catastali

Data: 28/08/2014 - Ora: 20.16.12 Fine

Visura n.: T169686 Pag: 1

Visura per immobile
Situazione degli atti informatizzati al 28/08/2014

Dati della richiesta	Comune di PICINISCO (Codice: G591)
Catasto Fabbricati	Provincia di FROSINONE Foglio: 15 Particella: 264 Sub.: 16

Unità immobiliare

N.	DATI IDENTIFICATIVI				DATI DI CLASSAMENTO						Rendita	DATI DERIVANTI DA
	Sezione Urbana	Foglio	Particella	Sub	Zona Cons.	Micro Zona	Categoria	Classe	Consistenza			
1		15	264	16			C/6	9	19 m²	Euro 24,53	VARIAZIONE del 07/08/2014 n. 103364.1/2014 in atti dal 07/08/2014 (protocollo n. FR0186274) DIV. FUS. CON CAMBIO DI DEST.	

Indirizzo: LARGARIO MONTANO SNC piano: S1;
Annotazioni: classamento e rendita proposti (D.M. 701/94)

INTESTATO

N.	DATI ANAGRAFICI	CODICE FISCALE	DIRITTI E ONERI REALI
1	DEMANIO DELLO STATO	06340981007*	(10) Oneri RAMO FORESTE

Unità immobiliari n. 1

Visura telematica esente per fini istituzionali

* Codice Fiscale Validato in Anagrafe Tributaria



AGENZIA DEL DEMANIO

Direzione Regionale Lazio



Ufficio Provinciale di Frosinone - Territorio
Servizi Catastali

Visura per immobile Situazione degli atti informatizzati al 28/08/2014

Data: 28/08/2014 - Ora: 20.16.50 Fine

Visura n.: T169706 Pag: 1

Dati della richiesta	Comune di PICINISCO (Codice: G591)
Catasto Fabbricati	Provincia di FROSINONE Foglio: 15 Particella: 264 Sub.: 17

Unità immobiliare

N.	DATI IDENTIFICATIVI				DATI DI CLASSAMENTO						Rendita	DATI DERIVANTI DA
	Sezione Urbana	Foglio	Particella	Sub	Zona Cons.	Micro Zona	Categoria	Classe	Consistenza			
1		15	264	17			C/6	9	19 m ²		Euro 24,53	VARIAZIONE dal 07/08/2014 n. 103364.1/2014 in atti dal 07/08/2014 (protocollo n. FR0186274) DIV. FUS. CON CAMBIO DI DEST.

Indirizzo: LARGARIO MONTANO SNC piano: S1;
Annotazioni: classamento e rendita proposti (D.M. 701/94)

INTESTATO

N.	DATI ANAGRAFICI	CODICE FISCALE	DIRITTI E ONERI REALI
1	DEMANIO DELLO STATO	06346981007*	(10) Oneri RAMO FORESTE

Unità immobiliari n. 1

Visura telematica esente per fini istituzionali

* Codice Fiscale Validato in Anagrafe Tributaria



AGENZIA DEL DEMANIO

Direzione Regionale Lazio



Ufficio Provinciale di Frosinone - Territorio
Servizi Catastali

Data: 28/08/2014 - Ora: 20.17.28 Fine

Visura n.: T169720 Pag: 1

Visura per immobile

Situazione degli atti informatizzati al 28/08/2014

Dati della richiesta	Comune di PICINISCO (Codice: G591) Provincia di FROSINONE
Catasto Fabbricati	Foglio: 15 Particella: 264 Sub.: 18

Bene comune non censibile

N.	DATI IDENTIFICATIVI				DATI DI CLASSAMENTO							DATI DERIVANTI DA
	Sezione Urbana	Foglio	Particella	Sub	Zona Cens.	Micro Zona	Categoria	Classe	Consistenza	Rendita		
1		15	264	18								VARIAZIONE del 07/08/2014 n. 103364.1/2014 in atti dal 07/08/2014 (protocollo n. FR0186274) DIV. FUS. CON CAMBIO DI DEST.

Indirizzo | LARGARIO MONTANO SNC piano: T-1;

Unità immobiliari n. 1

Visura telematica esente per fini istituzionali



AGENZIA DEL DEMANIO

Direzione Regionale Lazio

DOCUMENTAZIONE FOTOGRAFICA





AGENZIA DEL DEMANIO

Direzione Regionale Lazio





AGENZIA DEL DEMANIO

Direzione Regionale Lazio

PROCEDURA APERTA, AI SENSI DELL'ART. 60 DEL D.LGS. 50/2016 E SS.MM.II., PER L'AFFIDAMENTO DEL SERVIZIO DI VERIFICA DELLA VULNERABILITÀ SISMICA, DIAGNOSI ENERGETICA, RILIEVO GEOMETRICO, ARCHITETTONICO, TECNOLOGICO ED IMPIANTISTICO DA RESTITUIRE IN MODALITÀ BIM, E PROGETTAZIONE DI FATTIBILITÀ TECNICO-ECONOMICA DA RESTITUIRE IN MODALITÀ BIM PER TALUNI BENI DI PROPRIETÀ DELLO STATO.

FASCICOLO DEL BENE

Direzione Regionale Lazio

FRB0116





AGENZIA DEL DEMANIO

Direzione Regionale Lazio

DATI GENERALI				
Commissariato di PS	FRB0116	FR0052001	FABBRICATO STRATEGICO	SI
				NO

REGIONE	PROVINCIA	COMUNE	INDIRIZZO	GEOLOCALIZZAZIONE
Lazio	Frosinone	Sora	Via Firenze n 15	N. 41.718899 E. 13.616549

AEROFOTOGRAMMETRIA

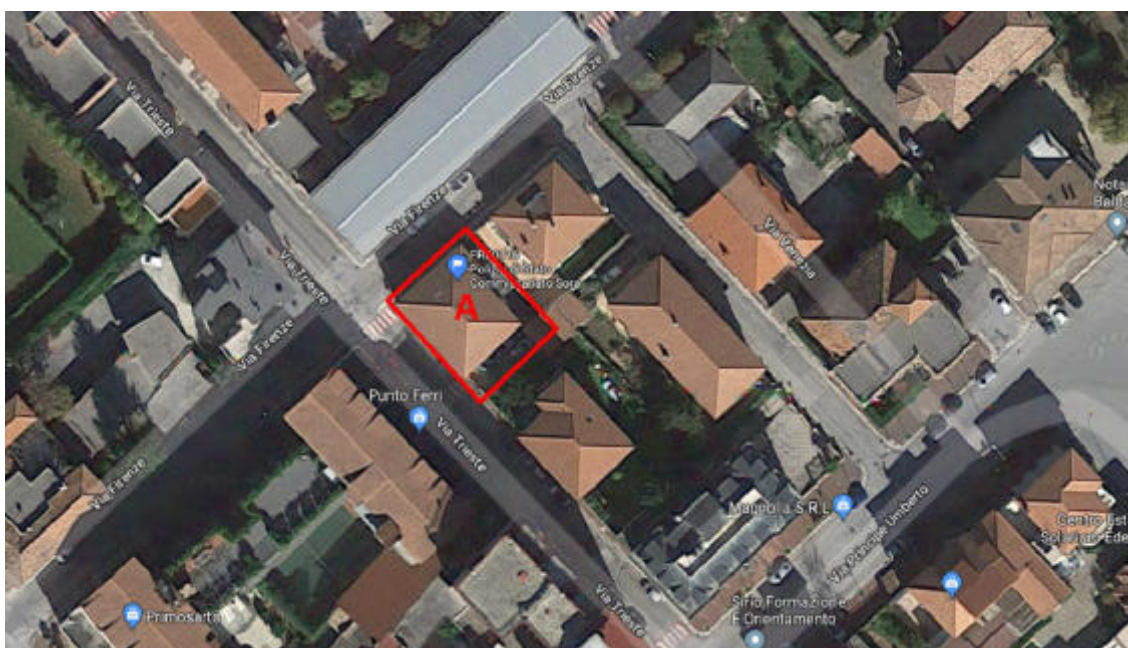

DATI IMMOBILE –CATASTO TERRENI

FOGLIO	PARTICELLA	SUBALTERNO
38	679	-

DATI IMMOBILE –CATASTO FABBRICATI

FOGLIO	PARTICELLA	SUBALTERNO
38	679	1
38	679	2



AGENZIA DEL DEMANIO

Direzione Regionale Lazio

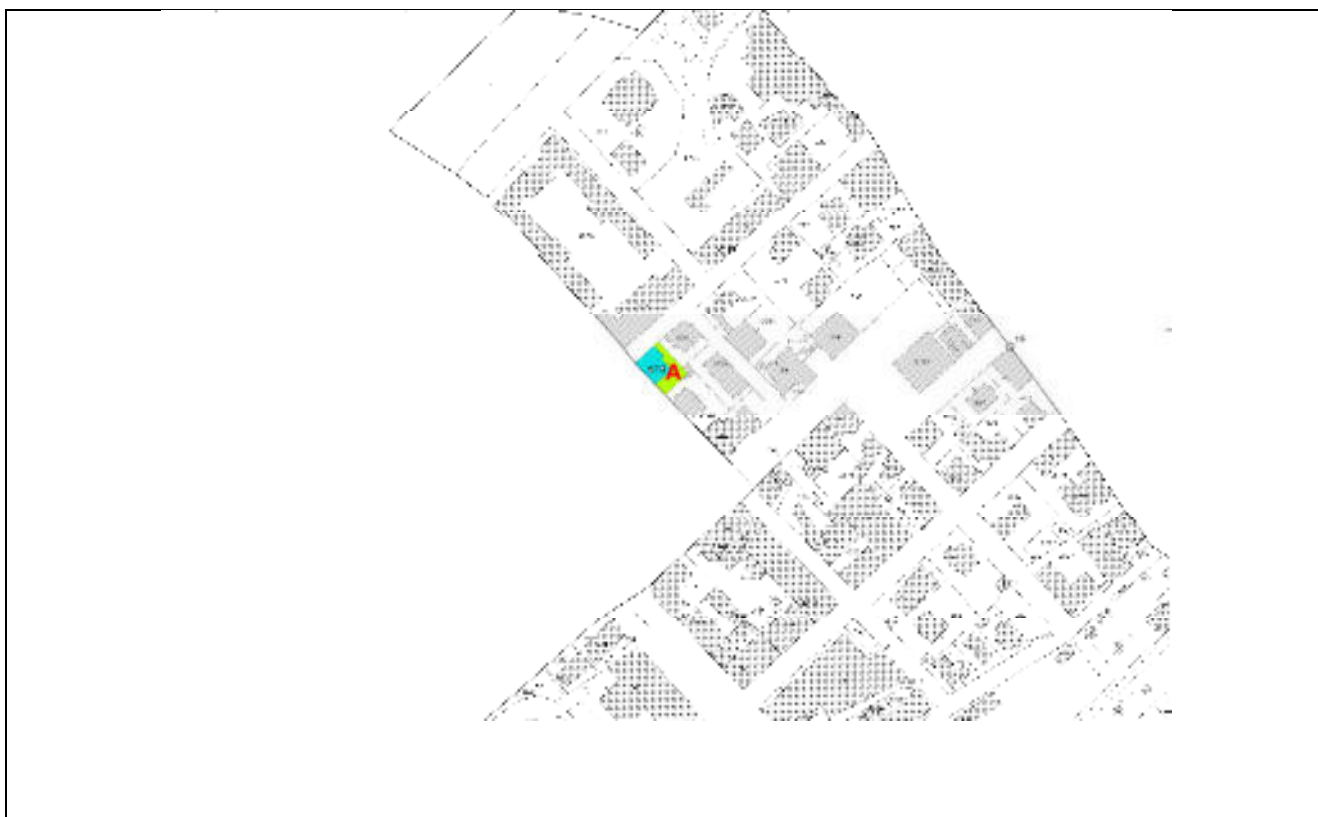

ELENCO ALLEGATI:

- ✓ **VISURA CATASTALE**
- ✓ **DOCUMENTAZIONE FOTOGRAFICA**



AGENZIA DEL DEMANIO

Direzione Regionale Lazio

VISURE CATASTALI



Direzione Provinciale di Frosinone
Ufficio Provinciale - Territorio
Servizi Catastali

Visura storica per immobile

Situazione degli atti informatizzati dall'impianto meccanografico al 06/12/2017

Data: 06/12/2017 - Ora: 15.59.13

Fine

Visura n.: T272308 Pag: 1

Dati della richiesta	Comune di SORA (Codice: I838)
Catasto Terreni	Provincia di FROSINONE Foglio: 38 Particella: 679

Area di enti urbani e promiscui dall'impianto meccanografico

N.	DATI IDENTIFICATIVI				DATI CLASSAMENTO				DATI DERIVANTI DA	
	Foglio	Particella	Sub	Porz	Qualità Classe	Superficie(m²)		Reddito		
						ha	ca	Dominicale		Agrario
1	38	679		-	ENTE URBANO	03	52			Impianto meccanografico del 01/09/1976
Notifica						Partita	1			

Unità immobiliari n. 1

Visura telematica esente per fini istituzionali

* Codice Fiscale Validato in Anagrafe Tributaria



AGENZIA DEL DEMANIO

Direzione Regionale Lazio



Direzione Provinciale di Frosinone
Ufficio Provinciale - Territorio
Servizi Catastali

Visura storica per immobile

Situazione degli atti informatizzati dall'impianto meccanografico al 06/12/2017

Data: 06/12/2017 - Ora: 17.20.39 Segue

Visura n.: T320371 Pag: 1

Dati della richiesta	Comune di SORA (Codice: I838)
Catasto Fabbricati	Provincia di FROSINONE Foglio: 38 Particella: 679 Sub.: 1

INTESTATO

1	COMUNE DI SORA	(1) Proprieta' per 1000/1000
---	----------------	------------------------------

Unità immobiliare dal 19/05/2014

N.	DATI IDENTIFICATIVI				DATI DI CLASSAMENTO						DATI DERIVANTI DA	
	Sezione Urbana	Foglio	Particella	Sub	Zona Cons.	Micro Zona	Categoria	Classe	Consistenza	Superficie Catastale		Rendita
1		38	679	1	1		A/2	2	9 vani		Euro 581,01	VARIAZIONE TOPONOMASTICA del 19/05/2014 protocollo n. FR0132249 in atti dal 19/05/2014 VARIAZIONE DI TOPONOMASTICA (n. 78020.1/2014)
Indirizzo		VIA FIRENZE n. 16 piano: T-S1;										

Situazione dell'unità immobiliare dal 01/01/1992

N.	DATI IDENTIFICATIVI				DATI DI CLASSAMENTO						DATI DERIVANTI DA	
	Sezione Urbana	Foglio	Particella	Sub	Zona Cons.	Micro Zona	Categoria	Classe	Consistenza	Superficie Catastale		Rendita
1		38	679	1	1		A/2	2	9 vani		Euro 581,01 L. 1.125.000	VARIAZIONE del 01/01/1992 VARIAZIONE DEL QUADRO TARIFFARIO
Indirizzo		VIA MICHELE BIANCHI n. 16 piano: T-S1;										
Notifica		-			Partita	265	Mod.58		-			

Situazione dell'unità immobiliare dall'impianto meccanografico

N.	DATI IDENTIFICATIVI				DATI DI CLASSAMENTO						DATI DERIVANTI DA	
	Sezione Urbana	Foglio	Particella	Sub	Zona Cons.	Micro Zona	Categoria	Classe	Consistenza	Superficie Catastale		Rendita
1		38	679	1	1		A/2	2	9 vani		L. 1.890	Impianto meccanografico del 30/06/1987
Indirizzo		VIA MICHELE BIANCHI n. 16 piano: T-S1;										



AGENZIA DEL DEMANIO

Direzione Regionale Lazio



Direzione Provinciale di Frosinone
Ufficio Provinciale - Territorio
Servizi Catastali

Visura storica per immobile

Situazione degli atti informatizzati dall'impianto meccanografico al 06/12/2017

Data: 06/12/2017 - Ora: 17.21.00 Segue

Visura n.: T320556 Pag. 1

Dati della richiesta	Comune di SORA (Codice: I838)
Catasto Fabbricati	Provincia di FROSINONE Foglio: 38 Particella: 679 Sub.: 2

INTESTATO

1	COMUNE DI SORA	(1) Proprieta' per 1000/1000
---	----------------	------------------------------

Unità immobiliare dal 19/05/2014

N.	DATI IDENTIFICATIVI				DATI DI CLASSAMENTO						DATI DERIVANTI DA	
	Sezione Urbana	Foglio	Particella	Sub	Zona Cons.	Micro Zona	Categoria	Classe	Consistenza	Superficie Catastale		Rendita
1		38	679	2	1		A/2	3	8,5 vani		Euro 658,48	VARIAZIONE TOPONOMASTICA dal 19/05/2014 protocollo n. FR0132250 in atti dal 19/05/2014 VARIAZIONE DI TOPONOMASTICA (n. 78021.1/2014)

Indirizzo VIA FIRENZE n. 16 piano: 1-S1;

Situazione dell'unità immobiliare dal 01/01/1992

N.	DATI IDENTIFICATIVI				DATI DI CLASSAMENTO						DATI DERIVANTI DA	
	Sezione Urbana	Foglio	Particella	Sub	Zona Cons.	Micro Zona	Categoria	Classe	Consistenza	Superficie Catastale		Rendita
1		38	679	2	1		A/2	3	8,5 vani		Euro 658,48 L. 1.275.000	VARIAZIONE dal 01/01/1992 VARIAZIONE DEL QUADRO TARIFFARIO

Indirizzo VIA MICHELE BIANCHI n. 16 piano: 1-S1;

Notifica - Parità 265 Mod.58 -

Situazione dell'unità immobiliare dall'impianto meccanografico

N.	DATI IDENTIFICATIVI				DATI DI CLASSAMENTO						DATI DERIVANTI DA	
	Sezione Urbana	Foglio	Particella	Sub	Zona Cons.	Micro Zona	Categoria	Classe	Consistenza	Superficie Catastale		Rendita
1		38	679	2	1		A/2	3	8,5 vani		L. 2.142	Impianto meccanografico del 30/06/1987

Indirizzo VIA MICHELE BIANCHI n. 16 piano: 1-S1;

DOCUMENTAZIONE FOTOGRAFICA





AGENZIA DEL DEMANIO

Direzione Regionale Lazio



Direzione Regionale Lazio

PROCEDURA APERTA, AI SENSI DELL'ART. 60 DEL D.LGS. 50/2016 E SS.MM.II., PER L'AFFIDAMENTO DEL SERVIZIO DI VERIFICA DELLA VULNERABILITÀ SISMICA, DIAGNOSI ENERGETICA, RILIEVO GEOMETRICO, ARCHITETTONICO, TECNOLOGICO ED IMPIANTISTICO DA RESTITUIRE IN MODALITÀ BIM, E PROGETTAZIONE DI FATTIBILITÀ TECNICO-ECONOMICA DA RESTITUIRE IN MODALITÀ BIM PER TALUNI BENI DI PROPRIETÀ DELLO STATO.

FASCICOLO DEL BENE

Direzione Regionale Lazio

FRB0817





AGENZIA DEL DEMANIO

Direzione Regionale Lazio

DATI GENERALI				
Caserma dei Carabinieri Forestale	FRB0817	FR0055001	FABBRICATO STRATEGICO	SI
				NO

REGIONE	PROVINCIA	COMUNE	INDIRIZZO	GEOLOCALIZZAZIONE
Lazio	FROSINONE	Vallerotonda	Via Roma 68	N. 41.552105 E. 13.911447

AEROFOTOGRAMMETRIA





AGENZIA DEL DEMANIO

Direzione Regionale Lazio

PLANIMETRIA GENERALE

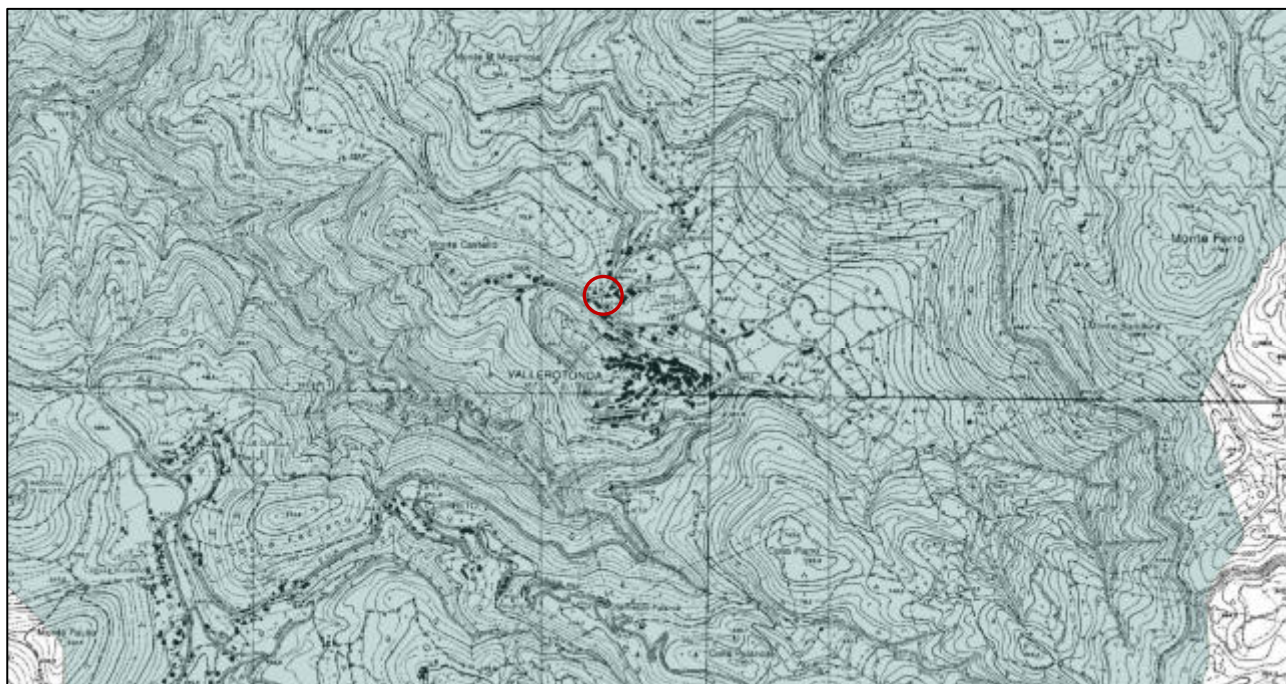

DATI IMMOBILE – CATASTO TERRENI		
FOGLIO	PARTICELLA	SUBALTERNO
36	608	-
DATI IMMOBILE – CATASTO FABBRICATI		
FOGLIO	PARTICELLA	SUBALTERNO
36	608	1
36	608	2
36	608	3
36	608	4

SUPERFICIE LORDA MQ	IMMOBILE CIELO TERRA SI/NO	TECNOLOGIA COSTRUTTIVA	TIPOLOGIA DI INTERVENTO NECESSARIA	AGIBILITA' SI/NO
390	Si	MURATURA	ADEGUAMENTO	SI



AGENZIA DEL DEMANIO

Direzione Regionale Lazio

PIANTA PIANO SOTTOSTRADA

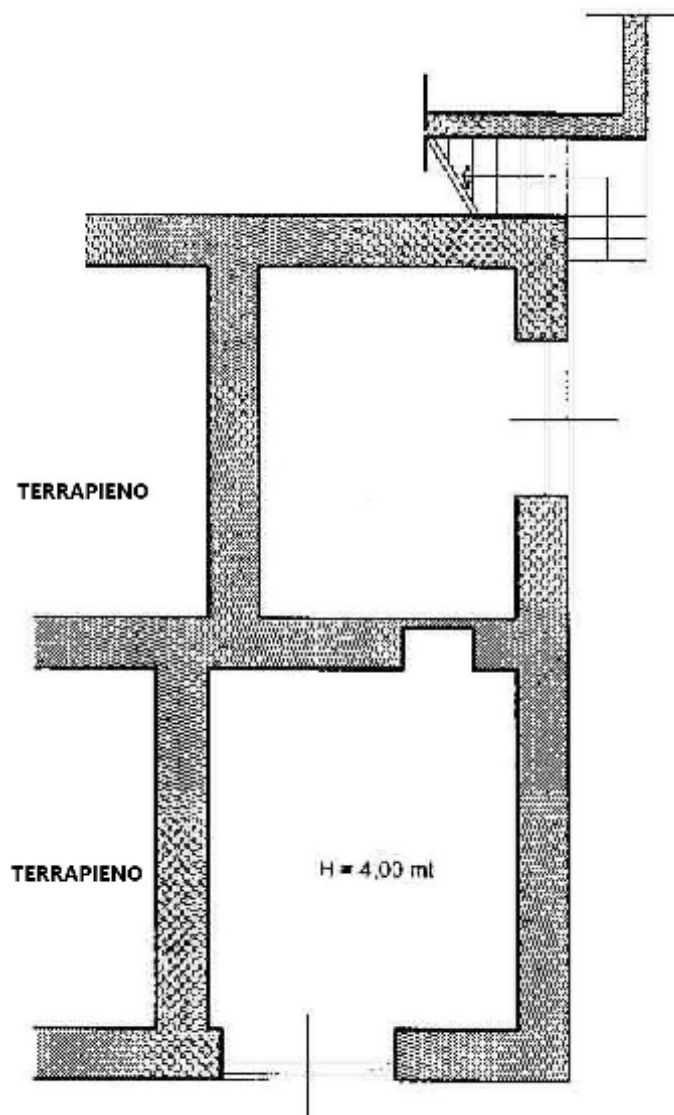



AGENZIA DEL DEMANIO

Direzione Regionale Lazio

PIANTA PIANO TERRA

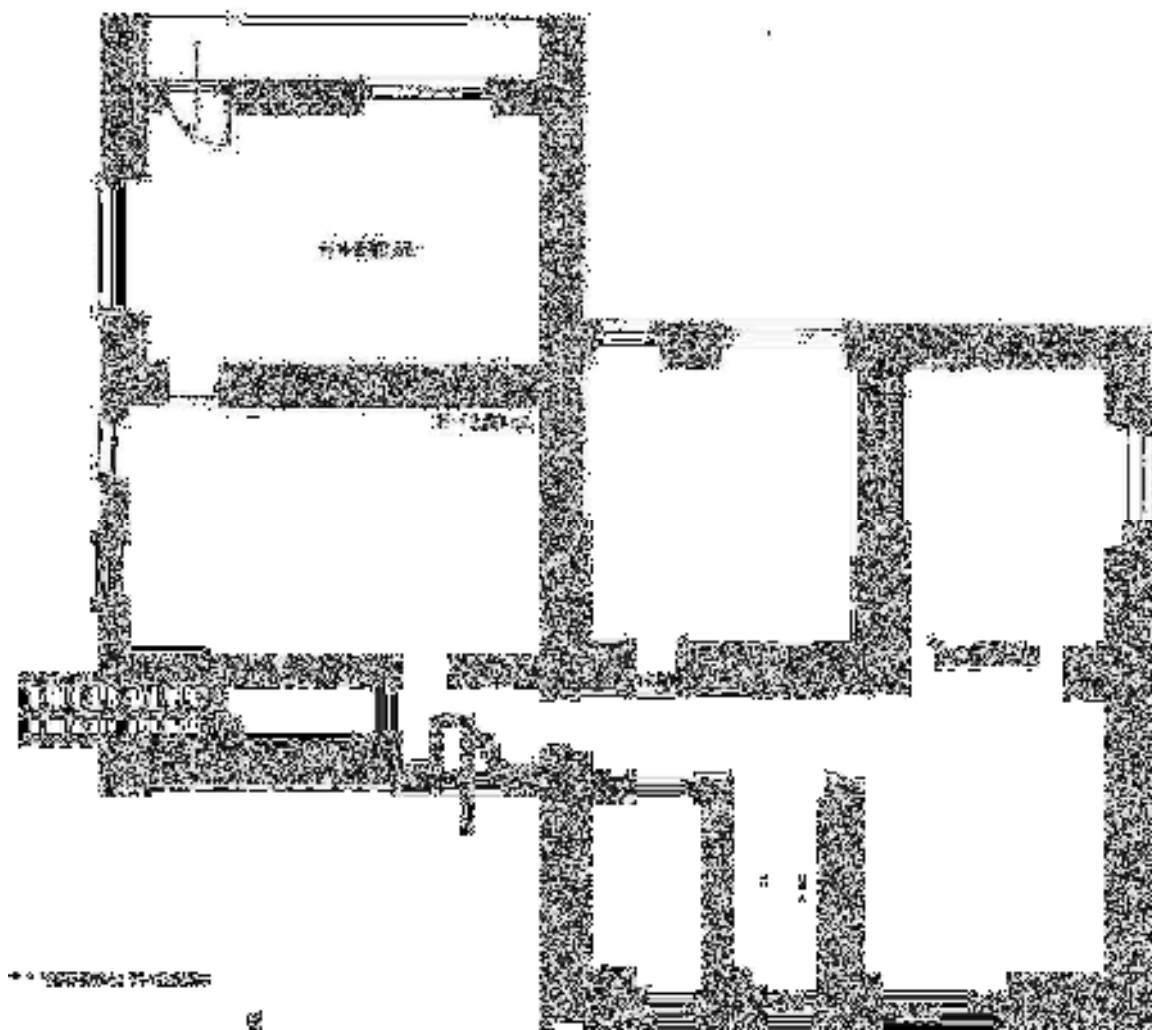



AGENZIA DEL DEMANIO

Direzione Regionale Lazio

PIANTA PIANO PRIMO – SUB 3

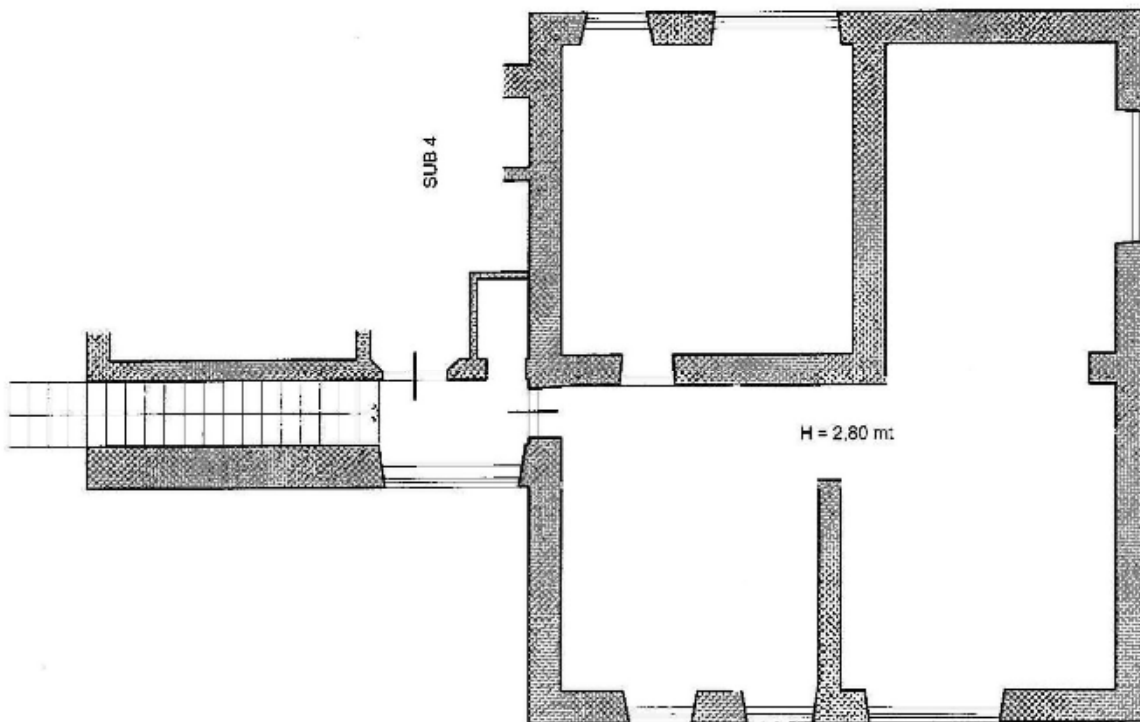



AGENZIA DEL DEMANIO

Direzione Regionale Lazio

PIANTA PIANO PRIMO – SUB 4

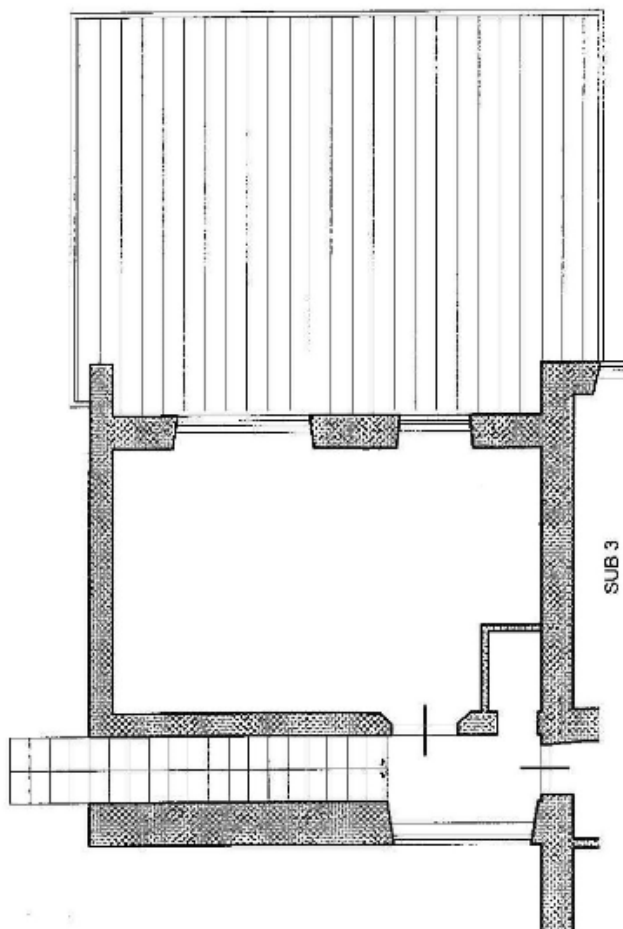



Direzione Regionale Lazio

VISURE CATASTALI



Elenco Immobili
Situazione degli atti informatizzati al 09/10/2019

Data: 10/10/2019 - Ora: 14:28:01
Visura N.: T194773

Pag. 1 - Fine

Dati della richiesta

Catasto: FABBRICATI
Comune: VALLEROTONDA (L614) (FR)
Foglio: 36
Particella: 608

N.	Foglio	Particella	Sub	Z.C.	Categoria	Classe	Consistenza	Partita	Rendita(Euro)	Rendita(Lire)	Indirizzo
1	36	608	2	1	B/1	U	660 mc		477,21	924.000	VIA ROMA, 54 Piano T-S1
2	36	608	3	1	A/3	7	4,5 vani		195,22	378.000	VIA ROMA, 54 Piano 1
3	36	608	4	1	A/3	7	1,5 vani		66,07	126.000	VIA ROMA, 54 Piano 1
4	36	608	1					A			VIA ROMA, 54 Piano T-1 - S1

Unità immobiliari n. 4

Visura telematica esente per fini istituzionali



Direzione Provinciale di Frosinone
Ufficio Provinciale - Territorio
Servizi Catastali

Visura storica per immobile

Situazione degli atti informatizzati dall'impianto meccanografico al 10/10/2019

Data: 10/10/2019 - Ora: 14:30:00

Segue

Visura n.: T195429 Pag. 1

Dati della richiesta	Comune di VALLEROTONDA (Codice: L614)
Catasto Terreni	Provincia di FROSINONE Foglio: 36 Particella: 608

Area di enti urbani e promiscui dal 18/05/1992

N.	DATI IDENTIFICATIVI				DATI CLASSAMENTO				DATI DERIVANTI DA	
	Foglio	Particella	Sub	Porz.	Qualità Classe	Superficie(m²) ha are ca	Deduz	Reddito		
1	36	608	-	-	ENTE URBANO	14 10		Dominicale	Agrario	
Notifica				Partita		1				

Mappali Fabbricati Correlati
Codice Comune L614 - Sezione - Sez/urb - Foglio 36 - Particella 608

Situazione dell'Immobile dal 03/11/1978

N.	DATI IDENTIFICATIVI				DATI CLASSAMENTO				DATI DERIVANTI DA	
	Foglio	Particella	Sub	Porz.	Qualità Classe	Superficie(m²) ha are ca	Deduz	Reddito		
1	36	608	-	-	SEMIN ARBOR	14 10		L. 7.785	L. 4.935	
Notifica				Partita		000079				

Situazione dell'Immobile dal 18/05/1992

N.	DATI IDENTIFICATIVI				DATI CLASSAMENTO				DATI DERIVANTI DA	
	Foglio	Particella	Sub	Porz.	Qualità Classe	Superficie(m²) ha are ca	Deduz	Reddito		
1	36	608	-	-	SEMIN ARBOR	14 10		L. 7.785	L. 4.935	



AGENZIA DEL DEMANIO

Direzione Regionale Lazio

DOCUMENTAZIONE FOTOGRAFICA





AGENZIA DEL DEMANIO

Direzione Regionale Lazio

PROCEDURA APERTA, AI SENSI DELL'ART. 60 DEL D.LGS. 50/2016 E SS.MM.II., PER L'AFFIDAMENTO DEL SERVIZIO DI VERIFICA DELLA VULNERABILITÀ SISMICA, DIAGNOSI ENERGETICA, RILIEVO GEOMETRICO, ARCHITETTONICO, TECNOLOGICO ED IMPIANTISTICO DA RESTITUIRE IN MODALITÀ BIM, E PROGETTAZIONE DI FATTIBILITÀ TECNICO-ECONOMICA DA RESTITUIRE IN MODALITÀ BIM PER TALUNI BENI DI PROPRIETÀ DELLO STATO.

FASCICOLO DEL BENE

Direzione Regionale Lazio

FRD0007





AGENZIA DEL DEMANIO

Direzione Regionale Lazio

DATI GENERALI				
PREFETTURA DI FROSINONE UTG	FRD0007	FR1030001	FABBRICATO STRATEGICO	SI
				NO

REGIONE	PROVINCIA	COMUNE	INDIRIZZO	GEOLOCALIZZAZIONE
Lazio	FROSINONE	Frosinone	Piazza della Libertà 14	N. 41.640953 E. 13.350330

AEROFOTOGRAMMETRIA





AGENZIA DEL DEMANIO

Direzione Regionale Lazio

DATI IMMOBILE – CATASTO FABBRICATI		
FOGLIO	PARTICELLA	SUBALTERNO
64	3361	1
64	3361	2
64	3361	3

SUPERFICIE LORDA MQ	IMMOBILE CIELO TERRA SI/NO	TECNOLOGIA COSTRUTTIVA	TIPOLOGIA DI INTERVENTO NECESSARIA	AGIBILITA' SI/NO
9.184	Si	MURATURA	ADEGUAMENTO	SI

PLANIMETRIE DELLO STATO DI FATTO

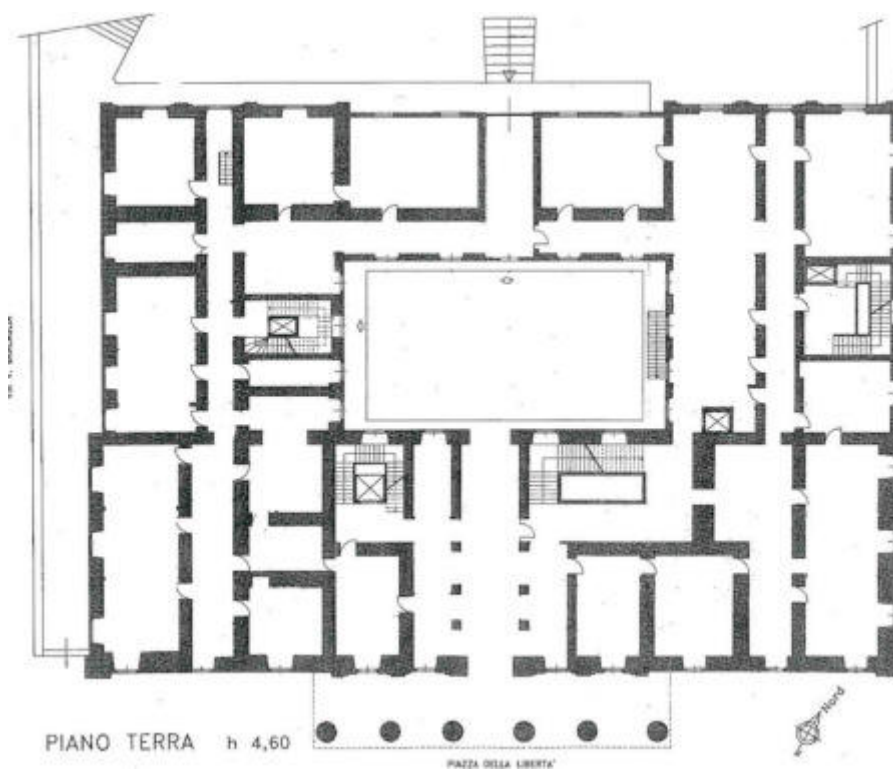



AGENZIA DEL DEMANIO

Direzione Regionale Lazio

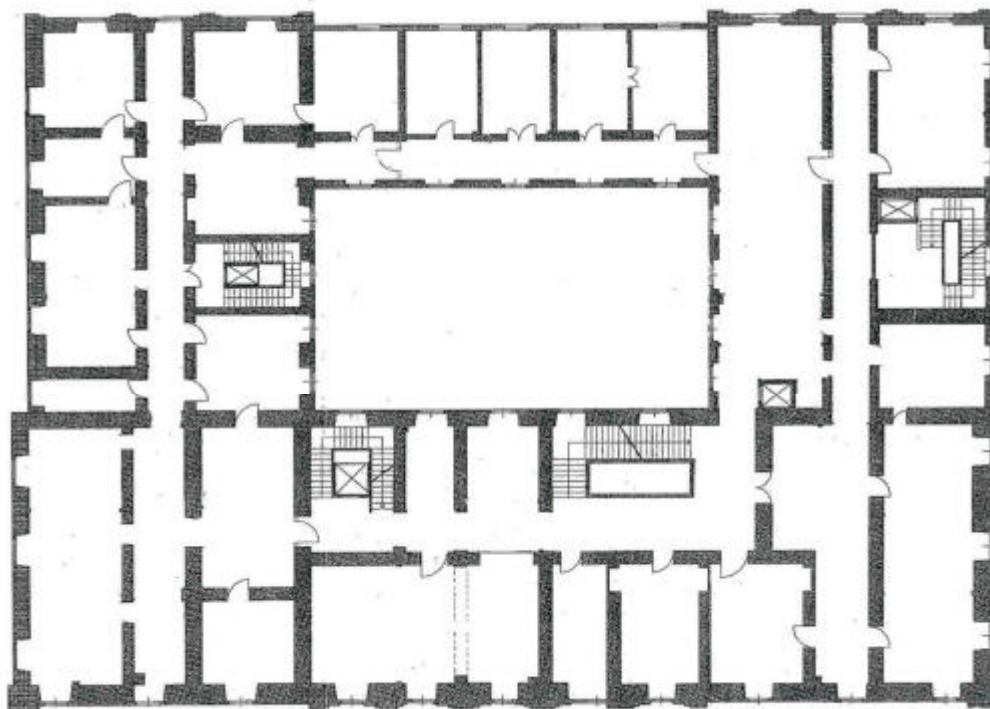

PIANO PRIMO h 3,60

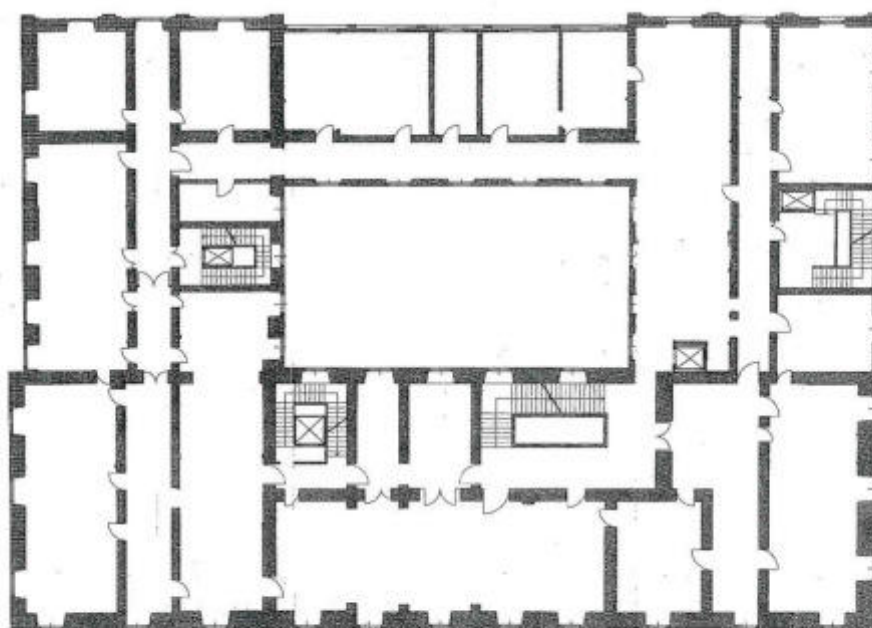

PIANO SECONDO h 4,50





AGENZIA DEL DEMANIO

Direzione Regionale Lazio

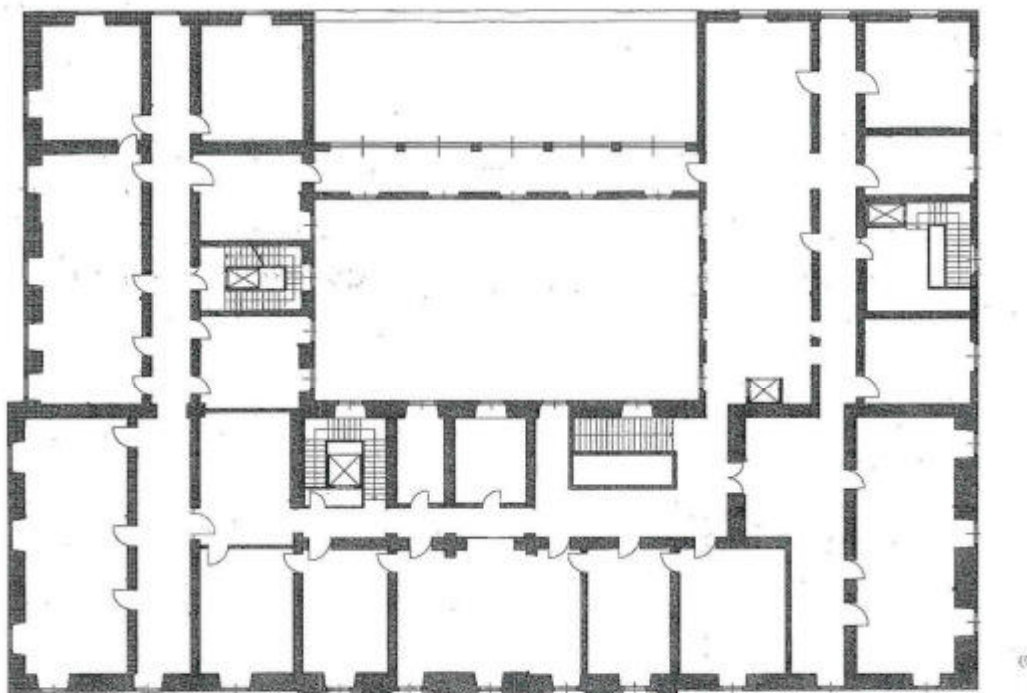

PIANO TERZO h 4,60





AGENZIA DEL DEMANIO

Direzione Regionale Lazio

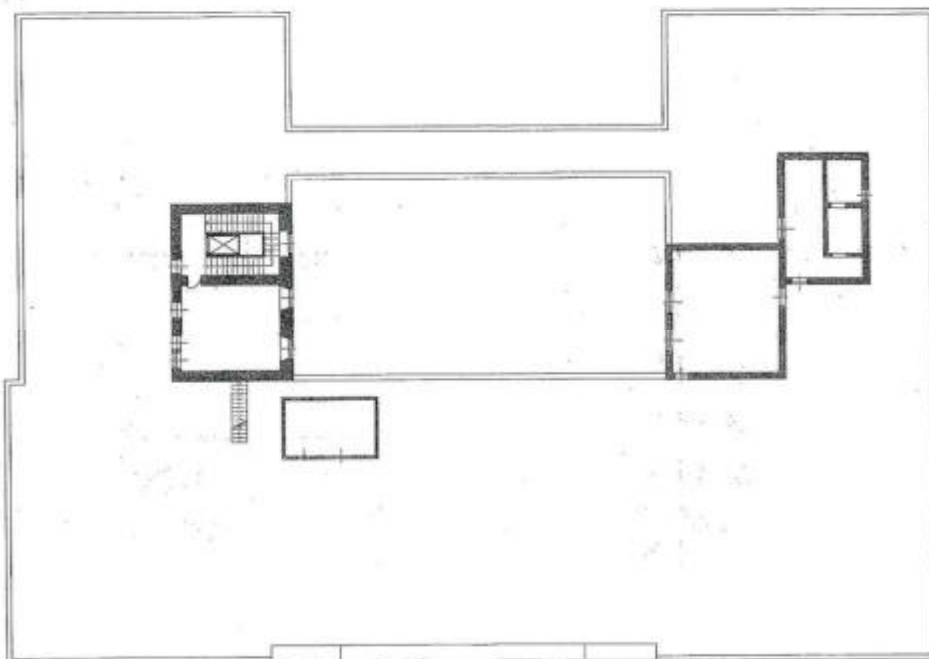

PIANO QUARTO



AGENZIA DEL DEMANIO

Direzione Regionale Lazio

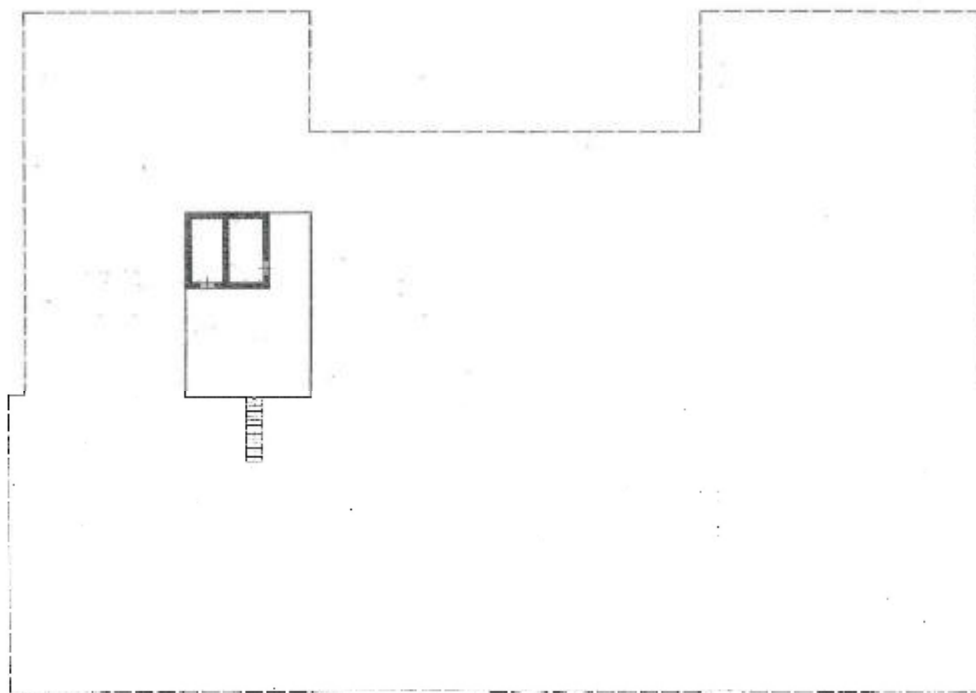

PIANO QUINTO h 1,90





AGENZIA DEL DEMANIO

Direzione Regionale Lazio

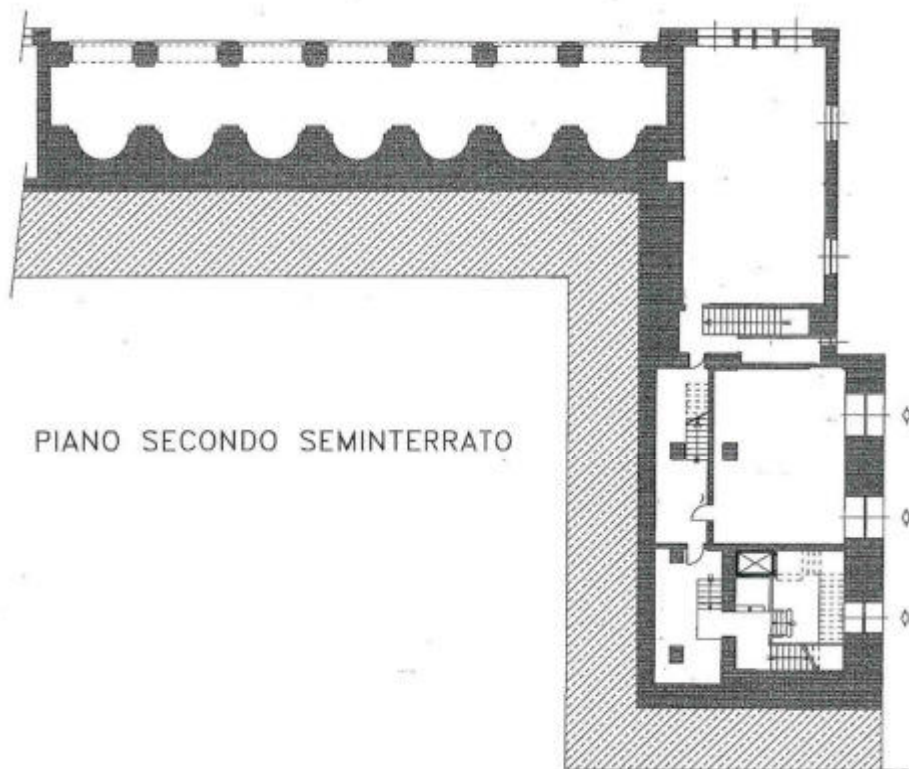



AGENZIA DEL DEMANIO

Direzione Regionale Lazio

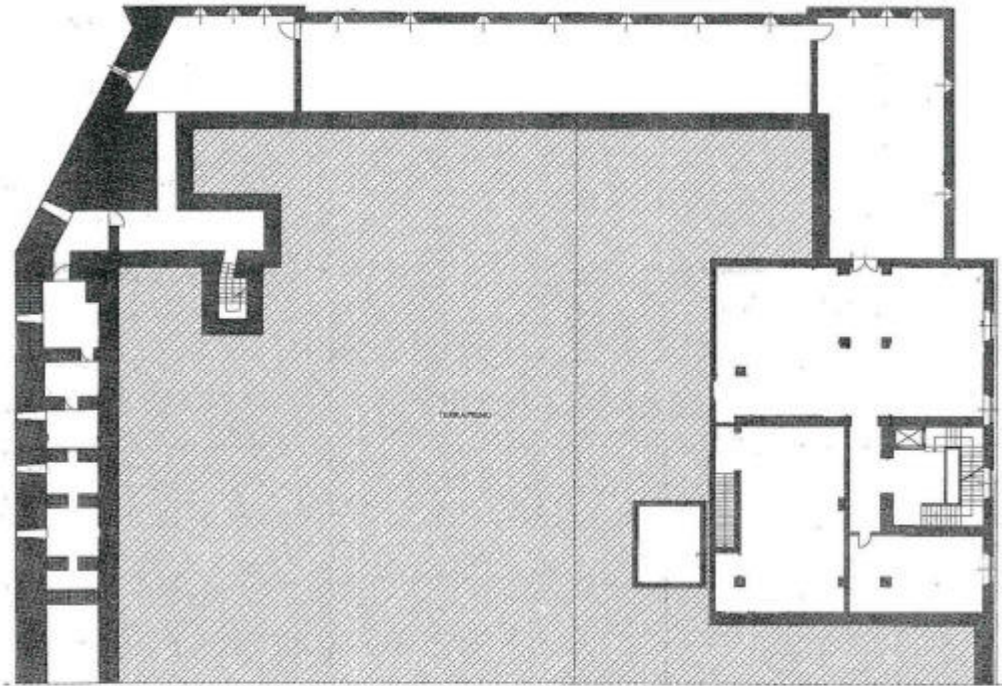

PIANO PRIMO SEMINTERRATO

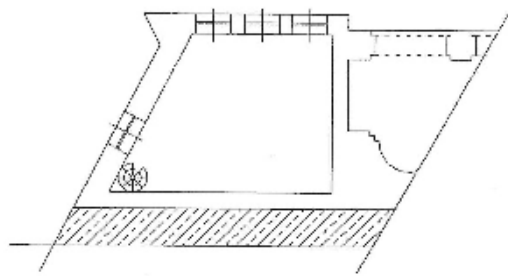

PIANO SECONDO SEMINTERRATO

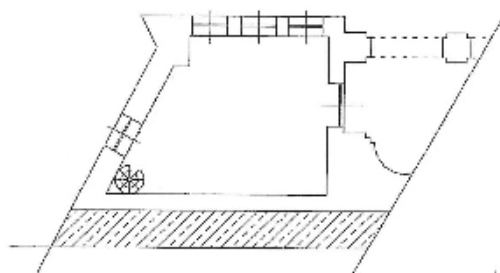

PIANO TERZO SEMINTERRATO



AGENZIA DEL DEMANIO

Direzione Regionale Lazio

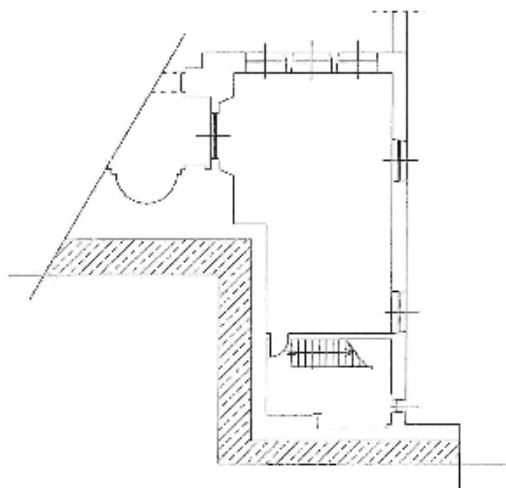

PIANO TERZO SEMINTERRATO



AGENZIA DEL DEMANIO

Direzione Regionale Lazio

ESTRATTO DI MAPPA

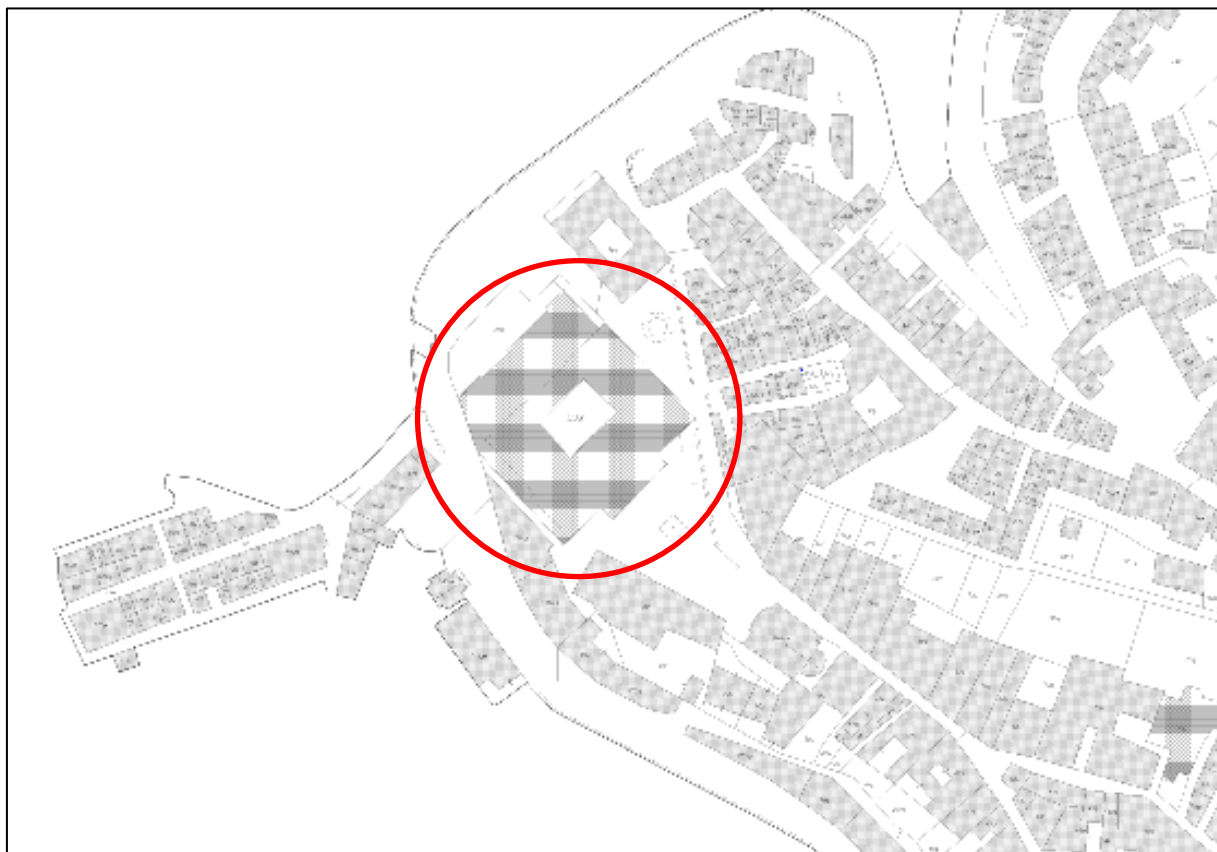

ELENCO ALLEGATI:

- ✓ **VISURA CATASTALE**
- ✓ **DOCUMENTAZIONE FOTOGRAFICA**



AGENZIA DEL DEMANIO

Direzione Regionale Lazio

VISURA CATASTALE



Elenco Immobili

Data: 11/10/2019 - Ora: 09:02:44

Visura N.: T18605

Situazione degli atti informatizzati al 10/10/2019

Pag. 1 - Fine

Dati della richiesta

Catasto: FABBRICATI
Comune: FROSINONE (D810) (FR)
Foglio: 64
Particella: 3361

Elenco Unità Immobiliari Individuate											
N.	Foglio	Particella	Sub	Z.C.	Categoria	Classe	Consistenza	Partita	Rendita(Euro)	Rendita(Lire)	Indirizzo
1	64	3361	1	1	C/1	9	81 mq		2.397,03	4.641.300	PIAZZALE VITTORIO VENETO, Piano S3
2	64	3361	2	1	C/1	9	86 mq		2.545,00	4.927.800	PIAZZALE VITTORIO VENETO, Piano S3
3	64	3361	3	1	B/4	2	38420 mc		41.668,78	80.682.000	PIAZZA DELLA LIBERTA', 14 Piano S3-5

Unità immobiliari n. 3

Visura telematica esente per fini istituzionali



AGENZIA DEL DEMANIO

Direzione Regionale Lazio

DOCUMENTAZIONE FOTOGRAFICA

