



AGENZIA DEL DEMANIO

Direzione Regionale Veneto

## AVVISO DI GARA

per la vendita di *n. 22 lotti*, ognuno composto da veicoli oggetto di confisca amministrativa, ovvero, dichiarati "abbandonati" in esecuzione al D.P.R. 189/01.

Prot. n. 2020/7105/DR-VE

Venezia, 29/05/2020

Si rende noto che il **giorno 01 Luglio 2020, con inizio alle ore 10:00**, presso i locali dell'Agenzia del Demanio – Direzione Regionale Veneto – Sede di Venezia Mestre, Via Borgo Pezzana, n. 1, alla presenza del Direttore Regionale o di un suo delegato, quale rappresentante dell'Agenzia del Demanio, che agisce in nome e per conto dello Stato, si terrà l'asta pubblica, con il sistema delle offerte segrete da confrontarsi col prezzo posto a base di gara, per la vendita, al miglior offerente, dei seguenti **n. 22 lotti di beni mobili**:

|                                   |  |                    |
|-----------------------------------|--|--------------------|
| <b>LOTTO N. 1</b>                 | Veicoli assegnabili ai sensi del D.P.R. 13/02/2001 n. 189 alle P.A.                  |                    |
| <b>TIPOLOGIA</b>                  | Autoveicolo  |                    |
| <b>MARCA</b>                      | FIAT   |                    |
| <b>MODELLO</b>                    | PUNTO  |                    |
| <b>TARGA</b>                      | EM950WH  |                    |
| <b>TELAIO</b>                     | ZFA19900001873798  |                    |
| <b>CILINDRATA / ALIMENTAZIONE</b> | 1.368 cc – Benzina e Gas Liquido   |                    |
| <b>CV / KW</b>                    | 57,00 KW   |                    |
| <b>IMMATRICOLAZIONE</b>           | 18/04/2012   |                    |
| <b>CONDIZIONI GENERALI</b>        | Sconosciute  |                    |
| <b>LUOGO DI DEPOSITO</b>          | Ditta LEPANTO 2<br>Via Dosdegà, 24<br>Villafranca di Verona (VR)<br>Tel. 045-8614820 |                    |
| <b>PREZZO BASE D'ASTA</b>         |  | <b>€ 1.000,00#</b> |



|                                   |   |                  |
|-----------------------------------|---|------------------|
| <b>LOTTO N. 2</b>                 | Veicolo assegnabile ai sensi del D.P.R. 13/02/2001 n. 189 alle P.A.           |                  |
| <b>TIPOLOGIA</b>                  | Autoveicolo   |                  |
| <b>MARCA</b>                      | FIAT  |                  |
| <b>MODELLO</b>                    | PUNTO 1.2   |                  |
| <b>TARGA</b>                      | DZ954RR   |                  |
| <b>TELAIO</b>                     | ZFA18800001170856   |                  |
| <b>CILINDRATA / ALIMENTAZIONE</b> | 1.242 cc – Benzina  |                  |
| <b>CV / KW</b>                    | 44,00 KW  |                  |
| <b>IMMATRICOLAZIONE</b>           | 29/03/2010  |                  |
| <b>CONDIZIONI GENERALI</b>        | Sufficienti   |                  |
| <b>LUOGO DI DEPOSITO</b>          | Ditta BOLDRIN<br>Via Pastore, 7<br>Postioma di Paese (TV)<br>Tel. 392/6915687 |                  |
| <b>PREZZO BASE D'ASTA</b>         |   | <b>€ 700,00#</b> |



|                                   |   |                  |
|-----------------------------------|---|------------------|
| <b>LOTTO N. 3</b>                 | Veicolo assegnabile ai sensi del D.P.R. 13/02/2001 n. 189 alle P.A.                     |                  |
| <b>TIPOLOGIA</b>                  | Autoveicolo   |                  |
| <b>MARCA</b>                      | SKODA   |                  |
| <b>MODELLO</b>                    | OCTAVIA   |                  |
| <b>TARGA</b>                      | EC446WW   |                  |
| <b>TELAIO</b>                     | TMBHT61Z1B2041920   |                  |
| <b>CILINDRATA / ALIMENTAZIONE</b> | 1.598 cc – Diesel   |                  |
| <b>CV / KW</b>                    | 77,00 KW  |                  |
| <b>IMMATRICOLAZIONE</b>           | 07/10/2010  |                  |
| <b>CONDIZIONI GENERALI</b>        | Incidentato   |                  |
| <b>LUOGO DI DEPOSITO</b>          | Ditta CURTOL&SOSSAI<br>Zona Industriale<br>Gresal, 21<br>Sedico (BL)<br>Tel. 0437-82882 |                  |
| <b>PREZZO BASE D'ASTA</b>         |   | <b>€ 700,00#</b> |

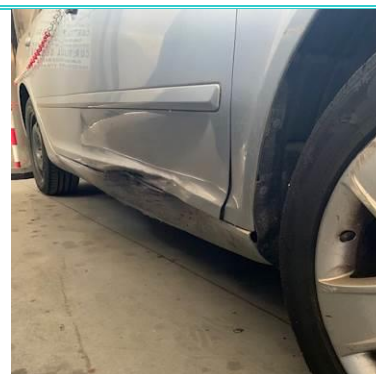

|                                   |  |                  |
|-----------------------------------|--|------------------|
| <b>LOTTO N. 4</b>                 | Veicolo assegnabile ai sensi dell'art. 214 <sup>ter</sup> del C.d.S.                   |                  |
| <b>TIPOLOGIA</b>                  | Autoveicolo  |                  |
| <b>MARCA</b>                      | OPEL   |                  |
| <b>MODELLO</b>                    | VIVARO   |                  |
| <b>TARGA</b>                      | FJ081BS  |                  |
| <b>TELAIO</b>                     | W0LJ7E609HV644355  |                  |
| <b>CILINDRATA / ALIMENTAZIONE</b> | 1.598 cc – Diesel  |                  |
| <b>CV / KW</b>                    | 107,00 KW  |                  |
| <b>IMMATRICOLAZIONE</b>           | 28/04/2017   |                  |
| <b>CONDIZIONI GENERALI</b>        | Incidentato  |                  |
| <b>LUOGO DI DEPOSITO</b>          | Ditta OFFICINA CADORE<br>Via Madonnetta, 13<br>Pieve di Cadore (BL)<br>Tel. 0435-30438 |                  |
| <b>PREZZO BASE D'ASTA</b>         |  | <b>€ 600,00#</b> |



|                                   |   |                  |
|-----------------------------------|---|------------------|
| <b>LOTTO N. 5</b>                 | Veicolo assegnabile ai sensi del D.P.R. 13/02/2001 n. 189 alle P.A.           |                  |
| <b>TIPOLOGIA</b>                  | Autoveicolo   |                  |
| <b>MARCA</b>                      | BMW   |                  |
| <b>MODELLO</b>                    | X3 2.0D   |                  |
| <b>TARGA</b>                      | DH650JT   |                  |
| <b>TELAIO</b>                     | WBAPD11090WF96696   |                  |
| <b>CILINDRATA / ALIMENTAZIONE</b> | 1.995 cc – Diesel   |                  |
| <b>CV / KW</b>                    | 110,00 KW   |                  |
| <b>IMMATRICOLAZIONE</b>           | 23/04/2007  |                  |
| <b>CONDIZIONI GENERALI</b>        | Sconosciute   |                  |
| <b>LUOGO DI DEPOSITO</b>          | Ditta CAONADA<br>Via Cal di Mezzo, 14<br>Montebelluna (TV)<br>Tel. 0423-21170 |                  |
| <b>PREZZO BASE D'ASTA</b>         |   | <b>€ 500,00#</b> |



|                                   |  |                  |
|-----------------------------------|--|------------------|
| <b>LOTTO N. 6</b>                 | Veicolo assegnabile ai sensi del D.P.R. 13/02/2001 n. 189 alle P.A.                  |                  |
| <b>TIPOLOGIA</b>                  | Autoveicolo  |                  |
| <b>MARCA</b>                      | MERCEDES   |                  |
| <b>MODELLO</b>                    | VITO   |                  |
| <b>TARGA</b>                      | DH740RY  |                  |
| <b>TELAIO</b>                     | WDF63970313357101  |                  |
| <b>CILINDRATA / ALIMENTAZIONE</b> | 2.148 cc – Diesel  |                  |
| <b>CV / KW</b>                    | 110,00 KW  |                  |
| <b>IMMATRICOLAZIONE</b>           | 11/07/2007   |                  |
| <b>CONDIZIONI GENERALI</b>        | Sconosciute  |                  |
| <b>LUOGO DI DEPOSITO</b>          | Ditta LEPANTO 2<br>Via Dosdegà, 24<br>Villafranca di Verona (VR)<br>Tel. 045-8614820 |                  |
| <b>PREZZO BASE D'ASTA</b>         |  | <b>€ 500,00#</b> |



|                                   |  |                  |
|-----------------------------------|--|------------------|
| <b>LOTTO N. 7</b>                 | Veicolo assegnabile ai sensi del D.P.R. 13/02/2001 n. 189 alle P.A.                |                  |
| <b>TIPOLOGIA</b>                  | Autoveicolo  |                  |
| <b>MARCA</b>                      | LANCIA   |                  |
| <b>MODELLO</b>                    | DELTA 1.9 MJT  |                  |
| <b>TARGA</b>                      | DX596PX  |                  |
| <b>TELAIO</b>                     | ZLA84400001011459  |                  |
| <b>CILINDRATA / ALIMENTAZIONE</b> | 1.910 cc – Diesel  |                  |
| <b>CV / KW</b>                    | 139,50 KW  |                  |
| <b>IMMATRICOLAZIONE</b>           | 23/07/2009   |                  |
| <b>CONDIZIONI GENERALI</b>        | Sconosciute  |                  |
| <b>LUOGO DI DEPOSITO</b>          | Ditta SCREMIN<br>Viale Vicenza, 139<br>Bassano del Grappa (VI)<br>Tel. 0424-502120 |                  |
| <b>PREZZO BASE D'ASTA</b>         |  | <b>€ 500,00#</b> |



|                                   |   |                  |
|-----------------------------------|---|------------------|
| <b>LOTTO N. 8</b>                 | Veicolo assegnabile ai sensi del D.P.R. 13/02/2001 n. 189 alle P.A.                 |                  |
| <b>TIPOLOGIA</b>                  | Autoveicolo   |                  |
| <b>MARCA</b>                      | LANCIA  |                  |
| <b>MODELLO</b>                    | MUSA 1.4 16V  |                  |
| <b>TARGA</b>                      | DS057GK   |                  |
| <b>TELAIO</b>                     | ZLA35000001146965   |                  |
| <b>CILINDRATA / ALIMENTAZIONE</b> | 1.368 cc – Benzina  |                  |
| <b>CV / KW</b>                    | 70,00 KW  |                  |
| <b>IMMATRICOLAZIONE</b>           | 07/08/2008  |                  |
| <b>CONDIZIONI GENERALI</b>        | Sufficienti   |                  |
| <b>LUOGO DI DEPOSITO</b>          | Ditta GUADAGNIN<br>Strada Noalese, 45<br>Quinto di Treviso (TV)<br>Tel. 0422-470116 |                  |
| <b>PREZZO BASE D'ASTA</b>         |   | <b>€ 400,00#</b> |



|                                   |  |                  |
|-----------------------------------|--|------------------|
| <b>LOTTO N. 9</b>                 | Veicolo assegnabile ai sensi del D.P.R. 13/02/2001 n. 189 alle P.A.                  |                  |
| <b>TIPOLOGIA</b>                  | Autoveicolo  |                  |
| <b>MARCA</b>                      | FIAT   |                  |
| <b>MODELLO</b>                    | DOBLO' 1.3 MJT   |                  |
| <b>TARGA</b>                      | EA676CL  |                  |
| <b>TELAIO</b>                     | ZFA22300005718563  |                  |
| <b>CILINDRATA / ALIMENTAZIONE</b> | 1.248 cc – Diesel  |                  |
| <b>CV / KW</b>                    | 62,00 KW   |                  |
| <b>IMMATRICOLAZIONE</b>           | 29/12/2009   |                  |
| <b>CONDIZIONI GENERALI</b>        | Sconosciute  |                  |
| <b>LUOGO DI DEPOSITO</b>          | Ditta LEPANTO 2<br>Via Dosdegà, 24<br>Villafranca di Verona (VR)<br>Tel. 045-8614820 |                  |
| <b>PREZZO BASE D'ASTA</b>         |  | <b>€ 450,00#</b> |



|                                   |  |                  |
|-----------------------------------|--|------------------|
| <b>LOTTO N. 10</b>                | Veicolo assegnabile ai sensi del D.P.R. 13/02/2001 n. 189 alle P.A.          |                  |
| <b>TIPOLOGIA</b>                  | Autoveicolo  |                  |
| <b>MARCA</b>                      | MERCEDES   |                  |
| <b>MODELLO</b>                    | A 160  |                  |
| <b>TARGA</b>                      | DP309GM  |                  |
| <b>TELAIO</b>                     | WDD1690061J583249  |                  |
| <b>CILINDRATA / ALIMENTAZIONE</b> | 1.992 cc – Diesel  |                  |
| <b>CV / KW</b>                    | 60,00 KW   |                  |
| <b>IMMATRICOLAZIONE</b>           | 29/02/2008   |                  |
| <b>CONDIZIONI GENERALI</b>        | Sconosciute  |                  |
| <b>LUOGO DI DEPOSITO</b>          | Ditta BALDO<br>Via Noalese, 40<br>Quinto di Treviso (TV)<br>Tel. 0422-378397 |                  |
| <b>PREZZO BASE D'ASTA</b>         |  | <b>€ 400,00#</b> |



|                                   |  |                  |
|-----------------------------------|--|------------------|
| <b>LOTTO N. 11</b>                | Veicolo assegnabile ai sensi del D.P.R. 13/02/2001 n. 189 alle P.A.      |                  |
| <b>TIPOLOGIA</b>                  | Ciclomotore  |                  |
| <b>MARCA</b>                      | PIAGGIO  |                  |
| <b>MODELLO</b>                    | APE  |                  |
| <b>TARGA</b>                      | X3Z42N   |                  |
| <b>TELAIO</b>                     | ZAPC8000000109432  |                  |
| <b>CILINDRATA / ALIMENTAZIONE</b> | 50 cc – Benzina  |                  |
| <b>CV / KW</b>                    | 1,8 KW   |                  |
| <b>IMMATRICOLAZIONE</b>           | 12/08/2010   |                  |
| <b>CONDIZIONI GENERALI</b>        | Sconosciute  |                  |
| <b>LUOGO DI DEPOSITO</b>          | Ditta EUROCAR<br>Z.I. Via Canaval, 8/10<br>Arsiè (BL)<br>Tel. 0439-59499 |                  |
| <b>PREZZO BASE D'ASTA</b>         |  | <b>€ 350,00#</b> |





|                                       |  |                  |
|---------------------------------------|--|------------------|
| <b>LOTTO N. 12</b>                    | Veicolo assegnabile ai sensi dell'art. 214 <sup>ter</sup> del C.d.S.               |                  |
| <b>TIPOLOGIA</b>                      | Autoveicolo  |                  |
| <b>MARCA</b>                          | FIAT   |                  |
| <b>MODELLO</b>                        | PANDA 1.3 MJT 16V<br>4X4   |                  |
| <b>TARGA</b>                          | DV939MA  |                  |
| <b>TELAIO</b>                         | ZFA16900000953938  |                  |
| <b>CILINDRATA /<br/>ALIMENTAZIONE</b> | 1.248 cc – Diesel  |                  |
| <b>CV / KW</b>                        | 51,00 KW   |                  |
| <b>IMMATRICOLAZIONE</b>               | 23/02/2009   |                  |
| <b>CONDIZIONI<br/>GENERALI</b>        | Sufficienti  |                  |
| <b>LUOGO DI<br/>DEPOSITO</b>          | Ditta SCREMIN<br>Viale Vicenza, 139<br>Bassano del Grappa (VI)<br>Tel. 0424-502120 |                  |
| <b>PREZZO BASE D'ASTA</b>             |  | <b>€ 500,00#</b> |



|                                       |   |                  |
|---------------------------------------|---|------------------|
| <b>LOTTO N. 13</b>                    | Veicolo assegnabile ai sensi del D.P.R. 13/02/2001 n. 189 alle P.A.                     |                  |
| <b>TIPOLOGIA</b>                      | Autoveicolo   |                  |
| <b>MARCA</b>                          | ALFA ROMEO  |                  |
| <b>MODELLO</b>                        | 147 1.9 JTD   |                  |
| <b>TARGA</b>                          | DX274TB   |                  |
| <b>TELAIO</b>                         | ZAR93700003458258   |                  |
| <b>CILINDRATA /<br/>ALIMENTAZIONE</b> | 1.910 cc – Diesel   |                  |
| <b>CV / KW</b>                        | 88,00 KW  |                  |
| <b>IMMATRICOLAZIONE</b>               | 25/06/2009  |                  |
| <b>CONDIZIONI<br/>GENERALI</b>        | Sufficienti   |                  |
| <b>LUOGO DI<br/>DEPOSITO</b>          | Ditta CURTOL&SOSSAI<br>Zona Industriale<br>Gresal, 21<br>Sedico (BL)<br>Tel. 0437-82882 |                  |
| <b>PREZZO BASE D'ASTA</b>             |   | <b>€ 300,00#</b> |



|                                   |   |  |
|-----------------------------------|---|--|
| <b>LOTTO N. 14</b>                | Veicolo assegnabile ai sensi dell'art. 214 <sup>ter</sup> del C.d.S.                    |  |
| <b>TIPOLOGIA</b>                  | Motociclo   |   |
| <b>MARCA</b>                      | YAMAHA  |  |
| <b>MODELLO</b>                    | DRAGSTAR XVS 650  |  |
| <b>TARGA</b>                      | AC51673   |  |
| <b>TELAIO</b>                     | JYA4VR00000014521   |  |
| <b>CILINDRATA / ALIMENTAZIONE</b> | 649 cc – Benzina  |  |
| <b>CV / KW</b>                    | 29,40 KW  |  |
| <b>IMMATRICOLAZIONE</b>           | 10/06/1997  |  |
| <b>CONDIZIONI GENERALI</b>        | Sufficienti   |  |
| <b>LUOGO DI DEPOSITO</b>          | Ditta CURTOL&SOSSAI<br>Zona Industriale<br>Gresal, 21<br>Sedico (BL)<br>Tel. 0437-82882 |  |
| <b>PREZZO BASE D'ASTA</b>         |   | <b>€ 250,00#</b>   |

|                                   |   |  |
|-----------------------------------|---|--|
| <b>LOTTO N. 15</b>                | Veicolo assegnabile ai sensi del D.P.R. 13/02/2001 n. 189 alle P.A.                 |  |
| <b>TIPOLOGIA</b>                  | Autoveicolo   |  |
| <b>MARCA</b>                      | FIAT  |  |
| <b>MODELLO</b>                    | DOBLO' 1.3 MJT  |  |
| <b>TARGA</b>                      | DT716ZX   |  |
| <b>TELAIO</b>                     | ZFA22300005671002   |  |
| <b>CILINDRATA / ALIMENTAZIONE</b> | 1.248 cc – Diesel   |  |
| <b>CV / KW</b>                    | 62,00 KW  |  |
| <b>IMMATRICOLAZIONE</b>           | 30/12/2008  |  |
| <b>CONDIZIONI GENERALI</b>        | Incidentato   |  |
| <b>LUOGO DI DEPOSITO</b>          | Ditta<br>AUTOSOCCORSO VENETO<br>Viale Felissent, 120<br>Treviso<br>Tel. 0422-301234 |  |
| <b>PREZZO BASE D'ASTA</b>         |   | <b>€ 200,00#</b>   |





|                                   |  |                  |
|-----------------------------------|--|------------------|
| <b>LOTTO N. 16</b>                | Veicolo assegnabile ai sensi del D.P.R. 13/02/2001 n. 189 alle P.A.          |                  |
| <b>TIPOLOGIA</b>                  | Autocarro  |                  |
| <b>MARCA</b>                      | VOLKSWAGEN   |                  |
| <b>MODELLO</b>                    | CADDY VAN  |                  |
| <b>TARGA</b>                      | DC750PY  |                  |
| <b>TELAIO</b>                     | WV1ZZZ2KZ6X079704  |                  |
| <b>CILINDRATA / ALIMENTAZIONE</b> | 1.968 cc – Diesel  |                  |
| <b>CV / KW</b>                    | 51,00 KW   |                  |
| <b>IMMATRICOLAZIONE</b>           | 24/07/2006   |                  |
| <b>CONDIZIONI GENERALI</b>        | Mediocri   |                  |
| <b>LUOGO DI DEPOSITO</b>          | Ditta BALDO<br>Via Noalese, 40<br>Quinto di Treviso (TV)<br>Tel. 0422-378397 |                  |
| <b>PREZZO BASE D'ASTA</b>         |  | <b>€ 250,00#</b> |



|                                   |  |                  |
|-----------------------------------|--|------------------|
| <b>LOTTO N. 17</b>                | Veicolo assegnabile ai sensi del D.P.R. 13/02/2001 n. 189 alle P.A.                  |                  |
| <b>TIPOLOGIA</b>                  | Autocarro  |                  |
| <b>MARCA</b>                      | MITSUBISHI   |                  |
| <b>MODELLO</b>                    | L200 2.5 TDI   |                  |
| <b>TARGA</b>                      | BW803WC  |                  |
| <b>TELAIO</b>                     | MMBCNK7402D010619  |                  |
| <b>CILINDRATA / ALIMENTAZIONE</b> | 2.477 cc – Diesel  |                  |
| <b>CV / KW</b>                    | 85,00 KW   |                  |
| <b>IMMATRICOLAZIONE</b>           | 08/03/2002   |                  |
| <b>CONDIZIONI GENERALI</b>        | Mediocri   |                  |
| <b>LUOGO DI DEPOSITO</b>          | Ditta CADORE<br>Z.I. Località Ansogne<br>Perarolo di Cadore (BL)<br>Tel. 0435-501350 |                  |
| <b>PREZZO BASE D'ASTA</b>         |  | <b>€ 400,00#</b> |



|                                   |  |                  |
|-----------------------------------|--|------------------|
| <b>LOTTO N. 18</b>                | Veicolo assegnabile ai sensi del D.P.R. 13/02/2001 n. 189 alle P.A.      |                  |
| <b>TIPOLOGIA</b>                  | Autoveicolo  |                  |
| <b>MARCA</b>                      | MINI MINI  |                  |
| <b>MODELLO</b>                    | COOPER   |                  |
| <b>TARGA</b>                      | BW356JL  |                  |
| <b>TELAIO</b>                     | WMWRC31070TB53827  |                  |
| <b>CILINDRATA / ALIMENTAZIONE</b> | 1.598 cc – Benzina   |                  |
| <b>CV / KW</b>                    | 85,00 KW   |                  |
| <b>IMMATRICOLAZIONE</b>           | 20/05/2002   |                  |
| <b>CONDIZIONI GENERALI</b>        | Mediocri   |                  |
| <b>LUOGO DI DEPOSITO</b>          | Ditta LA GENTILE<br>Via Tangenziale Est, 23<br>Rovigo<br>Tel. 0425-28800 |                  |
| <b>PREZZO BASE D'ASTA</b>         |  | <b>€ 200,00#</b> |



|                                   |  |                  |
|-----------------------------------|--|------------------|
| <b>LOTTO N. 19</b>                | Veicolo assegnabile ai sensi del D.P.R. 13/02/2001 n. 189 alle P.A.      |                  |
| <b>TIPOLOGIA</b>                  | Motocarro  |                  |
| <b>MARCA</b>                      | PIAGGIO  |                  |
| <b>MODELLO</b>                    | APE  |                  |
| <b>TARGA</b>                      | BL030776   |                  |
| <b>TELAIO</b>                     | 399964   |                  |
| <b>CILINDRATA / ALIMENTAZIONE</b> | 188 cc – Benzina   |                  |
| <b>CV / KW</b>                    | N.C.   |                  |
| <b>IMMATRICOLAZIONE</b>           | 16/03/1974   |                  |
| <b>CONDIZIONI GENERALI</b>        | Mediocri   |                  |
| <b>LUOGO DI DEPOSITO</b>          | Ditta EUROCAR<br>Z.I. Via Canaval, 8/10<br>Arsiè (BL)<br>Tel. 0439-59499 |                  |
| <b>PREZZO BASE D'ASTA</b>         |  | <b>€ 150,00#</b> |



|                                   |   |  |
|-----------------------------------|---|--|
| <b>LOTTO N. 20</b>                | Veicolo assegnabile ai sensi del D.P.R. 13/02/2001 n. 189 alle P.A.                   |  |
| <b>TIPOLOGIA</b>                  | Motociclo   |  |
| <b>MARCA</b>                      | HONDA   |  |
| <b>MODELLO</b>                    | PCX   |  |
| <b>TARGA</b>                      | DW30196   |  |
| <b>TELAIO</b>                     | MLHJF28A7A5053310   |  |
| <b>CILINDRATA / ALIMENTAZIONE</b> | 125 cc – Benzina  |  |
| <b>CV / KW</b>                    | 8,60 KW   |  |
| <b>IMMATRICOLAZIONE</b>           | 25/05/2012  |  |
| <b>CONDIZIONI GENERALI</b>        | Sconosciute   |  |
| <b>LUOGO DI DEPOSITO</b>          | Ditta FALCARO<br>Via della Resistenza, 8<br>Noventa Padovana (PD)<br>Tel. 380-6585137 |  |
| <b>PREZZO BASE D'ASTA</b>         |   | <b>€ 250,00#</b>   |

|                                   |  |  |
|-----------------------------------|--|--|
| <b>LOTTO N. 21</b>                | Veicolo assegnabile ai sensi del D.P.R. 13/02/2001 n. 189 alle P.A.              |  |
| <b>TIPOLOGIA</b>                  | Rimorchio  |  |
| <b>MARCA</b>                      | LATE   |  |
| <b>MODELLO</b>                    | N.C.   |  |
| <b>TARGA</b>                      | N.P.   |  |
| <b>TELAIO</b>                     | N.P.   |  |
| <b>CILINDRATA / ALIMENTAZIONE</b> | N.P.   |  |
| <b>CV / KW</b>                    | N.P.   |  |
| <b>IMMATRICOLAZIONE</b>           | N.C.   |  |
| <b>CONDIZIONI GENERALI</b>        | Sufficienti  |  |
| <b>LUOGO DI DEPOSITO</b>          | Ditta CCC FERRARESE<br>Via Caravaggio, 5/A<br>VENEZIA MESTRE<br>Tel. 041-3969181 |  |
| <b>PREZZO BASE D'ASTA</b>         |  | <b>€ 100,00#</b>   |



|                                   |  |                  |
|-----------------------------------|--|------------------|
| <b>LOTTO N. 22</b>                | Veicolo assegnabile ai sensi del D.P.R. 13/02/2001 n. 189 alle P.A.          |                  |
| <b>TIPOLOGIA</b>                  | Motociclo  |                  |
| <b>MARCA</b>                      | PIAGGIO  |                  |
| <b>MODELLO</b>                    | BEVERLY  |                  |
| <b>TARGA</b>                      | DJ00703  |                  |
| <b>TELAIO</b>                     | ZAPM3450000007867  |                  |
| <b>CILINDRATA / ALIMENTAZIONE</b> | 493 cc – Benzina   |                  |
| <b>CV / KW</b>                    | 29,00 KW   |                  |
| <b>IMMATRICOLAZIONE</b>           | 25/07/2008   |                  |
| <b>CONDIZIONI GENERALI</b>        | Pessime  |                  |
| <b>LUOGO DI DEPOSITO</b>          | Ditta BALDO<br>Via Noalese, 40<br>Quinto di Treviso (TV)<br>Tel. 0422-378397 |                  |
| <b>PREZZO BASE D'ASTA</b>         |  | <b>€ 100,00#</b> |

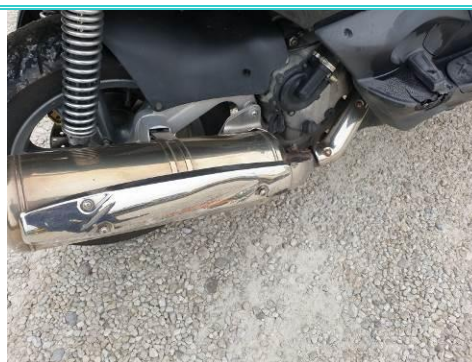

*Tutti i veicoli sopra descritti potrebbero risultare sprovvisti della carta di circolazione/certificato d'idoneità tecnica (per i ciclomotori), certificato di proprietà (ove previsto), nonché delle chiavi di esercizio.*

La Direzione Regionale Veneto dell'Agenzia del Demanio, precisa che tutte le informazioni concernenti i mezzi contenuti nel presente bando sono state estrapolate (ove possibile) dalla banca dati del P.R.A., ciò posto **non** si assicura circa l'esattezza delle stesse.

## NORME E CONDIZIONI CHE REGOLANO LA GARA

- La vendita dei veicoli sarà effettuata nelle condizioni di fatto e di diritto in cui essi si troveranno all'atto dello svolgimento della gara.  
Tutti i veicoli di cui al presente bando *sono visionabili presso i rispettivi luoghi di deposito, nei giorni dal lunedì al venerdì dalle ore 09.00 alle ore 12.00, **previo accordo** con i rispettivi custodi ovvero con la scrivente Direzione Regionale Veneto.*
- L'asta si svolgerà con il sistema delle offerte segrete (art. 73 – lettera c del R.D. n.ro 827/24 e successive modificazioni ed integrazioni) in aumento rispetto al prezzo posto a base d'asta. Non saranno prese in considerazione offerte inferiori o uguali all'importo a base di gara od offerte condizionate.
- Chiunque intenda concorrere alla gara è tenuto ad effettuare **OFFERTA** in carta libera, conformemente al modello di cui all'**allegato "A"**. L'offerta può riferirsi ad uno o più lotti, avendo cura però, di indicare in cifre ed in lettere l'importo offerto per ciascuno di essi; in caso di discordanza fra il prezzo indicato in cifre con quello indicato in lettere sarà ritenuto valido quello più vantaggioso per l'Amministrazione Finanziaria (art. 72 del Regolamento di Contabilità Generale dello Stato). Non saranno ritenute valide



offerte complessive per più lotti. L'istanza di offerta, così come riportato nel predetto allegato "A", dovrà contenere, pena esclusione dalla gara, l'indicazione delle generalità, della residenza, del domicilio fiscale, del codice fiscale e/o partita I.V.A. del concorrente e non dovrà contenere riserve o condizioni alcune. L'istanza medesima dovrà essere contenuta in busta chiusa e controfirmata sui lembi di chiusura che dovrà recare la seguente dicitura:

**"OFFERTA DI ACQUISTO PER L'ASTA PUBBLICA DEL GIORNO 01 LUGLIO 2020 – LOTTO N. \_\_\_\_\_" (ovvero, in caso di offerta per più veicoli, elencare tutti i numeri dei lotti).**

A corredo dell'offerta i concorrenti dovranno produrre a parte, in altra busta semplicemente chiusa e controfirmata sui lembi di chiusura, recante la dicitura:

**"DOCUMENTI PER LA PARTECIPAZIONE ALL'ASTA PUBBLICA DEL GIORNO 01 LUGLIO 2020 – LOTTO N. \_\_\_\_\_" (ovvero, in caso di offerta per più veicoli, elencare tutti i numeri dei lotti),** che sarà aperta prima della busta dell'offerta, la seguente documentazione:

- 3.1. un **versamento** a titolo di deposito cauzionale provvisorio per ogni singolo lotto cui si intende partecipare, pari al 20% dell'importo a base d'asta del lotto medesimo, costituito da assegno circolare non trasferibile intestato al: *Direttore dell'Agenzia del Demanio - Direzione Regionale Veneto*; **(Attenzione: qualora si partecipi per più lotti è necessario presentare un assegno distinto per ogni lotto, pena esclusione dalla procedura di gara)**
- 3.2. **istanza di ammissione alla gara** in carta libera, conformemente al modello allegato "B", contenente le generalità del soggetto richiedente, la sua residenza, il domicilio, il Codice Fiscale e l'eventuale numero di partita I.V.A., con contestuale dichiarazione, ai sensi dell'art. 46 del D.P.R. del 28/12/2000 n. 445, con la quale si attesti che il soggetto medesimo (se persona fisica), ovvero il suo rappresentante legale (se persona giuridica), non è interdetto, inabilitato o fallito e che a suo carico non sono in corso procedure per nessuno di tali stati, nonché l'inesistenza, a suo carico, di condanne penali che comportino la perdita o la sospensione della capacità di contrarre, e che a suo carico non sono in corso procedimenti penali.

**Il soggetto richiedente dovrà inoltre allegare una fotocopia di un documento di riconoscimento valido e un recapito telefonico per eventuali brevi contatti.**

- 3.2.1. Il soggetto partecipante, sul quale ricadranno gli effetti della presente gara, se ditta individuale, società di fatto o persona giuridica, per poter essere ammesso alla stessa, dovrà presentare, a pena di esclusione, certificato di iscrizione al Registro delle Imprese della C.C.I.A.A. di data non anteriore a sei mesi dalla data di presentazione dell'offerta o, nel caso di cittadini di altro stato membro non residenti in Italia, certificazione di iscrizione equipollente corredato da traduzione giurata in lingua italiana.
  - 3.2.2. Se si partecipa per conto di altre persone fisiche è necessaria anche la procura speciale autentica in originale.
  - 3.2.3. Se si partecipa per conto di ditte individuali, società di fatto o persone giuridiche, è necessaria anche la dichiarazione, contenente le generalità della persona che ne ha la rappresentanza, che nei confronti della ditta o società non pende alcuna procedura fallimentare o di liquidazione.
- 3.3. Informativa ai sensi dell'art. 13 del Regolamento (UE) 2016/679, debitamente datata e firmata.



4. La mancanza di uno dei suddetti documenti e/o dichiarazioni determinerà l'esclusione del concorrente dalla gara.
5. **Entrambe le buste, quella dell'offerta e quella dei documenti, dovranno essere contenute in un unico plico semplicemente chiuso e controfirmato sui lembi di chiusura, recante la dicitura: "ASTA PUBBLICA PROT. 2020/7105/DR-VE DEL GIORNO 01 LUGLIO 2020 – LOTTO N. \_\_\_\_\_" (ovvero, in caso di offerta per più veicoli, elencare tutti i numeri dei LOTTI).**  
Detto plico potrà essere inviato per posta mediante raccomandata o consegnato direttamente alla Segreteria dell'Agenzia del Demanio – Direzione Regionale Veneto, che rilascerà attestazione di ricevuta con data e ora di arrivo del plico.  
L'Agenzia del Demanio non risponde di eventuali disguidi postali che possano pregiudicare il tempestivo arrivo della documentazione richiesta.
6. Al fine dell'ammissione alla gara, il suddetto plico dovrà pervenire a quest'Ufficio, in via Borgo Pezzana, 1, 30174 - Venezia Mestre, **entro e non oltre le ore 12:30 del giorno 30 Giugno 2020, esclusa ogni eccezione.**
7. Non si terrà alcun conto delle offerte eventualmente pervenute o presentate in ritardo o in modo difforme; il ritardo, la difformità di presentazione o il mancato recapito sono a rischio del concorrente; *in ogni caso non sarà ammesso alcun reclamo.*
8. L'aggiudicazione dei veicoli, definitiva ad unico incanto, sarà effettuata – per ogni lotto – a favore del miglior offerente, anche in presenza di una sola offerta valida in aumento. Nel caso di offerte uguali si procederà ai sensi dell'art. 77 del R.C.S. n.ro 827/24; non si riterranno valide le offerte in diminuzione od alla pari rispetto al prezzo fissato a base di gara. Qualora due o più concorrenti presenti avessero avanzato offerte di pari importo e le stesse fossero da ritenersi valide, si procederà nella medesima seduta ad una licitazione, con il metodo delle offerte segrete fra essi soli; colui che in tal modo risulterà miglior offerente sarà dichiarato contraente. Nel caso invece che almeno uno dei concorrenti che avessero prodotto la stessa offerta fosse assente, il contraente verrà scelto tramite sorteggio, sempre nella medesima seduta.
9. L'assegno circolare del deposito cauzionale sarà restituito ai concorrenti non aggiudicatari ed a coloro che non saranno ammessi alla gara per inosservanza delle formalità o per mancanza di documenti richiesti, a mezzo posta raccomandata A/R all'indirizzo dei concorrenti, a rischio esclusivo di questi ultimi, mentre al concorrente aggiudicatario sarà restituito solo dopo l'esatta e completa esecuzione degli adempimenti e degli assumenti obblighi contrattuali.
10. L'aggiudicatario avrà l'obbligo di versare, entro cinque giorni lavorativi da quello in cui gli sarà notificata l'avvenuta aggiudicazione, l'intero prezzo d'acquisto, in un'unica soluzione, presso qualsiasi banca con il relativo modello F23 o F24; il duplo della quietanza di versamento sarà consegnato a questo Ufficio; in mancanza del versamento, l'aggiudicazione sarà annullata e la cauzione incamerata a favore dello Stato.
11. Tutte le spese inerenti la procedura di vendita sono a carico dell'aggiudicatario.
12. **Al verbale di aggiudicazione seguirà un distinto contratto di vendita, da stipularsi con l'aggiudicatario, presso la sede della Direzione Regionale Veneto dell'Agenzia del Demanio**, secondo le modalità di cui al presente bando. Al momento della sottoscrizione l'aggiudicatario avrà l'obbligo di dichiarare le finalità dell'acquisto, quale: il trasferimento di proprietà, la radiazione per esportazione, la radiazione per rottamazione e quindi di concordare le incombenze da espletare a propria cura e spese presso il Pubblico Registro Automobilistico ovvero presso gli uffici competenti.



13. Nel caso l'aggiudicatario non provvedesse a fornire copia dei documenti comprovanti l'avvenuta trascrizione della proprietà ovvero l'avvenuta radiazione, il contratto di vendita sarà annullato e la cauzione incamerata a favore dello Stato.
14. I veicoli aggiudicati saranno prelevati dagli aventi diritto presso i rispettivi custodi, previo specifica autorizzazione della Direzione Regionale Veneto dell'Agenzia del Demanio.
15. Si precisa inoltre, che non si procederà alla vendita dei veicoli, oggetto del presente Avviso, per i quali le Amministrazioni Pubbliche ne facciano richiesta di assegnazione – ai sensi delle disposizioni recate dall'art. 214 ter del Codice della Strada e dell'art. 3, del DPR 189/2001 – entro il giorno precedente a quello previsto per l'apertura delle offerte. In tale ipotesi non si procederà all'apertura dell'offerta per il veicolo richiesto e verrà resa immediatamente la relativa cauzione.
16. L'Agenzia del Demanio s'intenderà sollevata da qualsiasi responsabilità relativa a tutte le operazioni di prelievo e trasporto del bene, costi compresi, i quali sono a totale carico dell'aggiudicatario.
17. Per quanto non espressamente previsto nel presente avviso d'asta si fa riferimento alla legislazione vigente in materia di amministrazione del patrimonio e di contabilità generale dello Stato.
18. Ulteriori chiarimenti possono essere richiesti presso questo Ufficio, ubicato in Venezia Mestre, via Borgo Pezzana, 1; ovvero telefonicamente al n. 041-2381827, oppure via e-mail, al seguente indirizzo: [francesco.sozzo@agenziademanio.it](mailto:francesco.sozzo@agenziademanio.it).
19. L'agenzia del Demanio, quale Titolare del trattamento, tratterà i dati personali forniti in conformità al regolamento UE2016/679 come indicato nell'allegato "*informativa privacy*".
20. Il Responsabile del Procedimento è Gianpietro De Pietro: e-mail [gianpietro.depietro@agenziademanio.it](mailto:gianpietro.depietro@agenziademanio.it).

Si avverte, infine, che si procederà – ai sensi degli artt. 353 e 354 del C.P. – nei confronti di chiunque impedisse o turbasse la gara.

Il Vicedirettore  
Gianpietro De Pietro \*

(\*) La firma autografa del responsabile dell'Ufficio è sostituita dall'indicazione del nominativo del soggetto responsabile ai sensi dell'art. 3 del Decreto Legislativo 12 febbraio 1993, n. 39



**OFFERTA**

Il sottoscritto .....  
nato a ..... (Prov.....) il .....  
residente in ....., Via ..... n. ....  
e domiciliato in ....., Via ..... n. ....  
Cod. fisc./ P.Iva....., in qualità di **(1)**.....  
della Ditta/Società.....con sede in  
.....Via.....n. ...., Cod. fisc./ P.Iva.....,  
numero di telefono....., indirizzo e-mail.....;  
presa visione del bando di gara prot. n 2020/7105/DR-VE del 29/05/2020, relativo ad  
un'asta pubblica a mezzo di offerte segrete da confrontarsi con il prezzo a base d'asta,  
che si terrà presso la su indicata Direzione Regionale, in data 01 Luglio 2020, per la  
vendita di n° 22 lotti di veicoli,

**PRESENTA LA SEGUENTE OFFERTA:**

- LOTTO n° ..... € ..... (euro ..... ) **(2);**
- LOTTO n° ..... € ..... (euro ..... ) **(2);**
- LOTTO n° ..... € ..... (euro ..... ) **(2);**
- LOTTO n° ..... € ..... (euro ..... ) **(2);**
- LOTTO n° ..... € ..... (euro ..... ) **(2);**
- LOTTO n° ..... € ..... (euro ..... ) **(2);**
- LOTTO n° ..... € ..... (euro ..... ) **(2);**
- LOTTO n° ..... € ..... (euro ..... ) **(2);**
- LOTTO n° ..... € ..... (euro ..... ) **(2);**
- LOTTO n° ..... € ..... (euro ..... ) **(2);**
- LOTTO n° ..... € ..... (euro ..... ) **(2);**
- LOTTO n° ..... € ..... (euro ..... ) **(2);**
- LOTTO n° ..... € ..... (euro ..... ) **(2);**
- LOTTO n° ..... € ..... (euro ..... ) **(2);**
- LOTTO n° ..... € ..... (euro ..... ) **(2);**





- LOTTO n° .....€ ..... (euro ..... ) **(2)**;
- LOTTO n° .....€ ..... (euro ..... ) **(2)**;
- LOTTO n° .....€ ..... (euro ..... ) **(2)**;
- LOTTO n° .....€ ..... (euro ..... ) **(2)**;
- LOTTO n° .....€ ..... (euro ..... ) **(2)**;
- LOTTO n° .....€ ..... (euro ..... ) **(2)**;
- LOTTO n° .....€ ..... (euro ..... ) **(2)**;

Con la presente offerta il sottoscritto dichiara di accettare incondizionatamente tutte le norme che regolano la gara e si impegna ad effettuare il pagamento di quanto dovuto ed a ritirare i veicoli aggiudicati nei termini fissati dall'Amministrazione Finanziaria. **(3)**

Luogo e data

Firma **(3)**

---

- 
- (1) a) SE TRATTASI DI PRIVATO: scrivere solo la parola "PRIVATO" e non compilare i campi successivi;  
b) SE TRATTASI DI SOCIETÀ, DITTA, ENTE o ASSOCIAZIONE: specificare la qualifica (esempio: rappresentante legale - amministratore - titolare - procuratore - ecc.) e compilare tutti i campi successivi.
  - (2) in caso di discordanza fra il prezzo indicato in cifre ed il prezzo indicato in lettere sarà ritenuto valido quello più vantaggioso per l'Agenzia del Demanio (art. 72 del Regolamento di Contabilità Generale dello Stato).
  - (3) L'omissione di tale dichiarazione e della firma renderà NULLA L'OFFERTA.



**ALLEGATO B**  
(su carta libera)

**ISTANZA DI AMMISSIONE ALLA GARA**

All'AGENZIA DEL DEMANIO  
Direzione Regionale Veneto  
Via Borgo Pezzana, 1,  
30174 - Venezia Mestre

Oggetto: **Gara d'asta, pubblicata con bando prot. n. 2020/7105/DR-VE del 29/05/2020, per la vendita di n° 22 lotti di veicoli oggetto di confisca definitiva ovvero assoggettato alle procedure di cui al D.P.R. 189/2001.**

Il sottoscritto .....  
nato a ..... (Prov.....) il .....  
residente in ....., Via ..... n. ....  
e domiciliato in ....., Via ..... n. ....  
Cod. fisc./ P.Iva....., in qualità di **(1)**.....  
della Ditta/Società.....con sede in  
.....Via.....n. ...., Cod. Fisc./ P.Iva.....,  
n. di telefono....., e-mail....., in possesso della piena capacità di agire  
con riferimento alla normativa in materia di dichiarazioni sostitutive – ed in particolare a  
quanto previsto dagli artt. 3, 19, 46 e 47 del D.P.R. 28.12.00, n. 445 – nonché  
consapevole delle responsabilità e delle sanzioni penali stabilite dalla legge per le false  
attestazioni e le mendaci dichiarazioni, nel presentare istanza per l'ammissione alla gara  
in oggetto,

**DICHIARA**

- di non essere interdetto/a o inabilito/a o fallito/a;
- di non avere in corso procedure per nessuno di tali stati;
- di non aver subito condanne penali che comportino la perdita o la sospensione della capacità di contrarre; ed altresì
- di conoscere, accettare e rispettare i principi indicati nel Codice Etico dell'Agazia del Demanio; ed altresì

**DICHIARA (2)**

- che nei confronti della Ditta/Società di cui sopra non pende alcuna procedura fallimentare o di liquidazione.



Nel caso di non aggiudicazione, o dopo la completa esecuzione di tutti gli adempimenti in caso di aggiudicazione, esonerando l'Agenzia del Demanio per eventuali disguidi postali che possano pregiudicare l'arrivo degli assegni circolari presentati come deposito cauzionale, si prega di voler inviare via posta, gli assegni, al seguente indirizzo: **(3)**

.....  
.....

Luogo e data

Firma **(4)**

.....

.....

- 
- (1) a) SE TRATTASI DI PRIVATO: scrivere solo la parola "PRIVATO" e non compilare i campi successivi;  
b) SE TRATTASI DI SOCIETÀ, DITTA, ENTE o ASSOCIAZIONE: specificare la qualifica (esempio: rappresentante legale - amministratore - titolare - procuratore - ecc.) e compilare tutti i campi successivi.
- (2) Dichiarazione valida solo nell'ipotesi di dichiarante, rappresentante legale di ditta individuale, società di fatto o persona giuridica.
- (3) Nel caso, in cui non venga indicato luogo diverso, gli assegni verranno inviati all'indirizzo di residenza.
- (4) L'omissione di tale dichiarazione e della firma renderà NULLA L'OFFERTA.



## ALLEGATO C

(su carta libera)

### **INFORMATIVA AI SENSI DELL'ART. 13 DEL REGOLAMENTO (UE) 2016/679**

I dati personali forniti e raccolti, a seguito di compilazione degli appositi moduli e l'inoltro della documentazione richiesta, dagli interessati, saranno trattati dall'Agenzia del Demanio (infra anche "Agenzia") esclusivamente per lo svolgimento della presente procedura. Titolare del trattamento è l'Agenzia del Demanio con sede in Via Barberini n. 38 - 00187 Roma. L'inoltro delle informazioni richieste e, più in generale, dei dati personali da parte degli interessati è assolutamente facoltativo, ma necessario per la partecipazione alla presente procedura, il mancato conferimento potrebbe ostacolare la partecipazione. L'Agenzia del Demanio tratterà i dati forniti dai partecipanti alla presente procedura in conformità con quanto previsto e disciplinato dal Regolamento mediante strumenti manuali, informatici e telematici, con logiche strettamente correlate alle finalità già esplicitate, in modo lecito e secondo correttezza nonché nel rispetto del principio di minimizzazione. I dati medesimi saranno conservati per il tempo necessario al raggiungimento delle finalità indicate e successivamente per adempiere agli obblighi di legge cui l'Agenzia è tenuta e comunque nel rispetto delle procedure interne del Titolare. L'Agenzia del Demanio non adotta processi decisionali automatizzati ed è esclusa ogni attività di profilazione degli interessati. I dati potranno essere comunicati ad altre Pubbliche Autorità e Amministrazioni per l'esecuzione di loro ordini e per l'adempimento di obblighi di legge, ove previsti, e potranno essere conosciuti da dipendenti, collaboratori e consulenti, previamente autorizzati e istruiti dal Titolare, per le sole finalità connesse alla procedura. L'Agenzia potrà, altresì, avvalersi del supporto di società esterne previamente nominate Responsabili del trattamento ai sensi dell'art. 28 del Regolamento. Al di fuori di tali ipotesi i dati personali non saranno diffusi né comunicati a terzi. Non saranno trasferiti in Paesi terzi né ad organizzazioni internazionali. Considerata l'estrema delicatezza della procedura in oggetto, l'Agenzia del Demanio potrà trattare le informazioni previste dall'art. 10 del Regolamento, relativi a condanne penali e reati o a connesse misure di sicurezza (c.d. dati giudiziari) di cui si dà piena garanzia di trattamento nel rispetto delle prescrizioni di legge. È facoltà degli interessati esercitare il diritto di chiedere al Titolare del trattamento l'accesso ai dati personali e la rettifica o la cancellazione degli stessi o la limitazione del trattamento che li riguarda o di opporsi al trattamento stesso (artt. 15 e ss. del Regolamento). L'apposita istanza potrà essere inviata all'Agenzia del Demanio, Titolare del Trattamento, presso la sede di Via Barberini n. 38 - 00187 Roma oppure al Responsabile della protezione dei dati personali, domiciliato per la funzione presso la medesima sede e contattabile all'indirizzo email: [demanio.dpo@agenziademanio.it](mailto:demanio.dpo@agenziademanio.it). Gli interessati che ritengono che il trattamento dei dati personali a Loro riferiti effettuato dall'Agenzia del Demanio avvenga in violazione di quanto previsto dal Regolamento hanno il diritto di proporre reclamo al Garante, come previsto dall'art. 77 del Regolamento stesso, o di adire le opportune sedi giudiziarie (art. 79 del Regolamento).

### **LETTO CONFERMATO E SOTTOSCRITTO**

Luogo e data \_\_\_\_\_

Firma \_\_\_\_\_

