



A G E N Z I A D E L D E M A N I O

Direzione Regionale Calabria

FASCICOLO DELL'IMMOBILE

Direzione Regionale Calabria

RCB1353





AGENZIA DEL DEMANIO

Direzione Regionale Calabria

DATI GENERALI		
DENOMINAZIONE IMMOBILE	CODICE SCHEDA	CODICE FABBRICATO
VILLA DESTINATA AD ALLOGGI	RCB1353	RC1469001
LOCALE DEPOSITO	RCB1353	RC1469002

REGIONE	PROVINCIA	COMUNE	INDIRIZZO	GEOLOCALIZZAZIONE
CALABRIA	REGGIO CALABRIA	REGGIO CALABRIA	VIA REGGIO CAMPI N. 417/A	38.113510, 15.682647

INDIVIDUAZIONE DEL COMPLESSO E DELL'IMMOBILE SU AEREOFOTOGRAMMETRIA

Non in scala





A G E N Z I A D E L D E M A N I O

Direzione Regionale Calabria

INDIVIDUAZIONE DEL COMPLESSO E DELL'IMMOBILE SU PLANIMETRIA GENERALE

DATI IMMOBILE		
FOGLIO	PARTICELLA	SUBALTERNO
91	743	8

VILLA DESTINATA AD ALLOGGI DI SERVIZIO					
SUPERFICIE LORDA MQ	VOLUME MC	IMMOBILE CIELO TERRA SI/NO	IN USO SI/NO	TECNOLOGIA COSTRUTTIVA	AGIBILITA' SI/NO
340	ND	SI	NO	CLS	N.D.

LOCALE DEPOSITO					
SUPERFICIE LORDA MQ	VOLUME MC	IMMOBILE CIELO TERRA SI/NO	IN USO SI/NO	TECNOLOGIA COSTRUTTIVA	AGIBILITA' SI/NO
55	ND	SI	NO	CLS	N.D.



AGENZIA DEL DEMANIO

Direzione Regionale Calabria

PLANIMETRIE DELLO STATO DI FATTO

**Agenzia delle Entrate
CATASTO FABBRICATI
Ufficio Provinciale di
Reggio Calabria**

Dichiarazione protocollo n. _____ del _____	
Planimetria di u.i.u. in Comune di Reggio Di Calabria	
Tronco Ii Di Via Reggio Campi civ. 417/A	
Identificativi Catastali:	Compilata da:
Sezione: RC	Tramontana Massimiliano
Foglio: 91	Iscritto all'albo:
Particella: 743	Architetti
Subalterno: 8	Prov. Reggio Calabria N. 1542

Scheda n. 1 Scala 1:200

Piano Terra

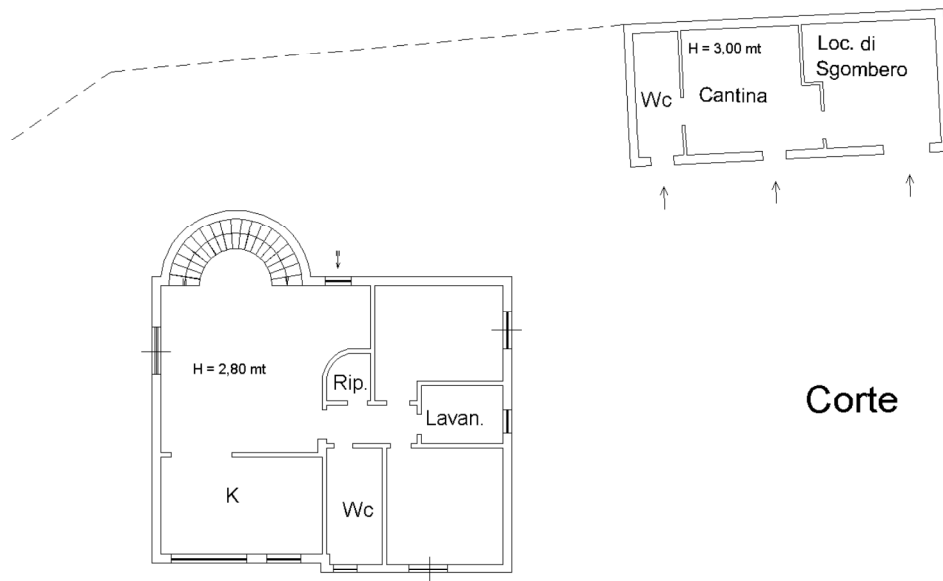

Corte

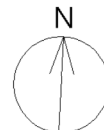



A G E N Z I A D E L D E M A N I O

Direzione Regionale Calabria

ESTRATTO DI MAPPA CATASTALE

Non in scala



ELENCO ALLEGATI:

- ✓ VISURA CATASTALE (CF fg. 91, p.lla 743 sub 8);
- ✓ ESTRATTO DI MAPPA;
- ✓ ELABORATO PLANIMETRICO;
- ✓ DOCUMENTAZIONE FOTOGRAFICA.

Visura per immobile

Situazione degli atti informatizzati al 22/04/2020

Dati della richiesta	Comune di REGGIO DI CALABRIA (Codice: H224)
	Provincia di REGGIO DI CALABRIA
Catasto Fabbricati	Sez. Urb.: RC Foglio: 91 Particella: 743 Sub.: 8

Unità immobiliare

N.	DATI IDENTIFICATIVI				DATI DI CLASSAMENTO							DATI DERIVANTI DA	
	Sezione Urbana	Foglio	Particella	Sub	Zona Cens.	Micro Zona	Categoria	Classe	Consistenza	Superficie Catastale	Rendita		
1	RC	91	743	8	2		A/8	1	13,5 vani	Totale: 289 m² Totale escluse aree scoperte**: 278 m²	Euro 1.708,18	VARIAZIONE NEL CLASSAMENTO del 20/10/2016 protocollo n. RC0158070 in atti dal 20/10/2016 VARIAZIONE DI CLASSAMENTO (n. 41556.1/2016)	
Indirizzo		TRONCO II DI VIA REGGIO CAMPI n. 417/A piano: T-1;											
		effettuata con prot. n. RC0164504/2016 del 04/11/16											
Notifica									Partita	-	Mod.58	-	
Annotazioni		di stadio: classamento e rendita rettificati (d.m. 701/94)											

INTESTATI

N.	DATI ANAGRAFICI	CODICE FISCALE	DIRITTI E ONERI REALI
1	AGOSTINO Maria Irene nata a REGGIO DI CALABRIA il 10/07/1965	GSTMARN65L50H224D*	(1t) Proprieta` per l'area 1000/1000
2	CRUCITTI Antonino nato a REGGIO DI CALABRIA il 06/03/1974	CRCNNN74C06H224H*	(1s) Proprieta` superficaria per 1000/1000

Mappali Terreni Correlati

Codice Comune H224 - Sezione A - Foglio 91 - Particella 743

Unità immobiliari n. 1

Visura telematica esente per fini istituzionali

* Codice Fiscale Validato in Anagrafe Tributaria

** Si intendono escluse le "superfici di balconi, terrazzi e aree scoperte pertinenziali e accessorie, comunicanti o non comunicanti" (cfr. Provvedimento del Direttore dell'Agenzia delle Entrate 29 marzo 2013).



N=113900

E=-65000

1 Particella: 743

Comune: REGGIO DI CALABRIA/A
Scala originale: 1:2000
Dimensione cornice: 534.000 x 378.000 metri
Foglio: 91

22-Apr-2020 15:21:34
Prot. n. T127438/2020

Dichiarazione protocollo n. _____ del _____
Planimetria di u.i.u. in Comune di Reggio Di Calabria
Tronco Ii Di Via Reggio Campi civ. 417/A

Identificativi Catastali:

Sezione: RC
Foglio: 91
Particella: 743
Subalterno: 8

Compilata da:
Tramontana Massimiliano

Iscritto all'albo:
Architetti

Prov. Reggio Calabria N. 1542

Scheda n. 1 Scala 1:200

Piano Terra

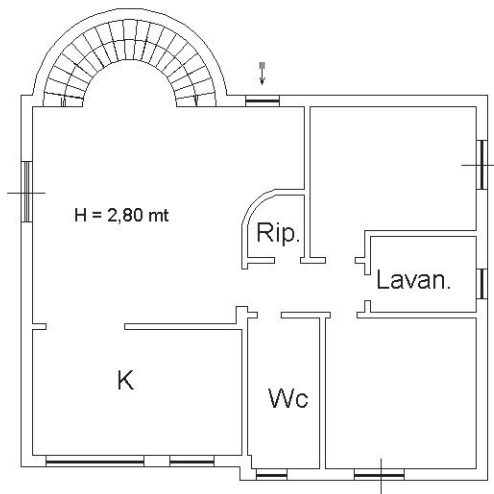
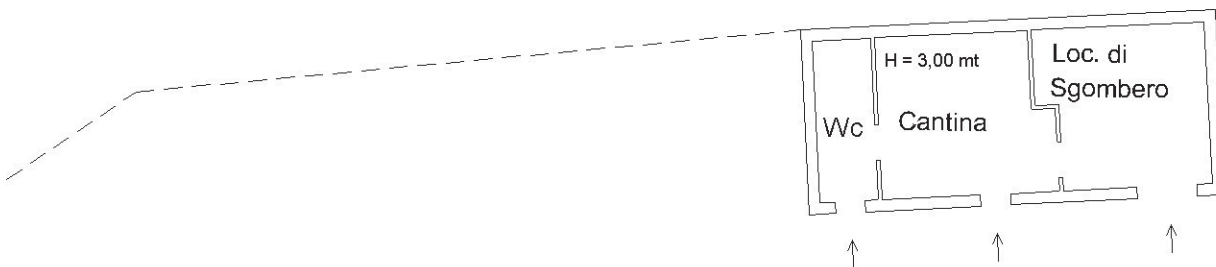

Corte

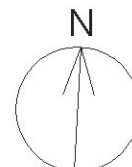

Agenzia delle Entrate
CATASTO FABBRICATI
Ufficio Provinciale di
Reggio Calabria

Dichiarazione protocollo n. _____ del _____
Planimetria di u.i.u. in Comune di Reggio Di Calabria
Tronco Ii Di Via Reggio Campi civ. 417/A

Identificativi Catastali:

Sezione: RC
Foglio: 91
Particella: 743
Subalterno: 8

Compilata da:
Tramontana Massimiliano

Iscritto all'albo:
Architetti

Prov. Reggio Calabria N. 1542

Scheda n. 2 Scala 1:200

Piano Primo
H = 2,80 mt

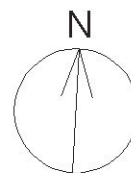
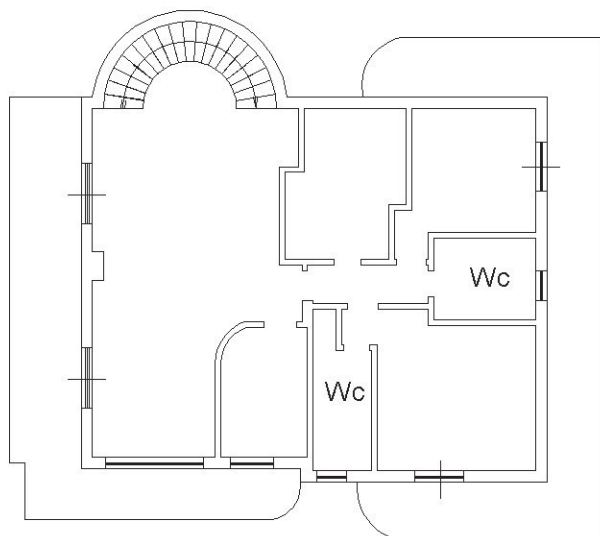

Agenzia delle Entrate
CATASTO FABBRICATI
Ufficio Provinciale di
Reggio Calabria

Dichiarazione protocollo n. _____ del _____
Planimetria di u.i.u. in Comune di Reggio Di Calabria
Tronco Ii Di Via Reggio Campi civ. 417/A

Identificativi Catastali:

Sezione: RC
Foglio: 91
Particella: 743
Subalterno: 8

Compilata da:
Tramontana Massimiliano

Iscritto all'albo:
Architetti

Prov. Reggio Calabria N. 1542

Scheda n. 3 Scala 1:500

Piano Terra

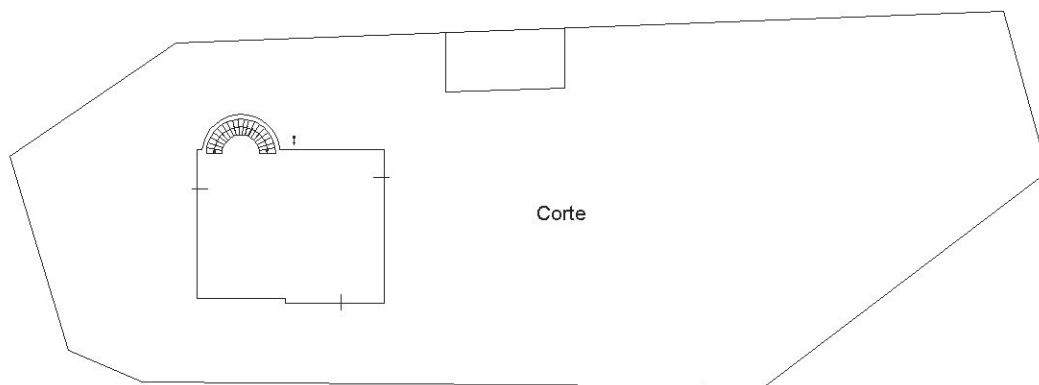

DOCUMENTAZIONE FOTOGRAFICA RCB1353



