



**AGENZIA DEL DEMANIO**

**DIREZIONE REGIONALE CALABRIA**

**SERVIZI TECNICI**

**P.F.T.E. REALIZZAZIONE DELLA NUOVA SEDE  
DEL PRESIDIO CISIA DI REGGIO CALABRIA MINISTERO  
DELLA GIUSTIZIA - CORTE D'APPELLO  
COMUNE DI REGGIO CALABRIA (RC)  
SCHEDA RCBP071**

**PROGETTO DI FATTIBILITÀ TECNICA ED ECONOMICA**

**GEN.01 INQUADRAMENTO URBANISTICO E  
TERRITORIALE**

IL TECNICO ISTRUTTORE



ING. SALVATORE VIRGILLO

IL RESPONSABILE SERVIZI TECNICI



ING. SALVATORE CONCETTINO

CODICE ELABORATO  
TAV01

SCALA  
-

PROTOCOLLO E DATA  
2019/10558/DRCAL/STE del 17/06/2019

**CARTOGRAFIA STORICA**

MARTORANO 2010, P.55 FIG.12 - Ricostruzione del perimetro della città greca e romana e dell'abitato medievale



|  |   |
|--|---|
|  | Area di ubicazione dell'immobile oggetto di indagine. Il fabbricato rientra nella perimetrazione della città greco-romana |
|  | Perimetro città greca e romana  |
|  | Perimetro abitato medievale   |

MARTORANO 2010, pg 50 fig.7 - Disegno del 1675 di Carlos Biancon raffigurante la cinta muraria di Reggio Calabria

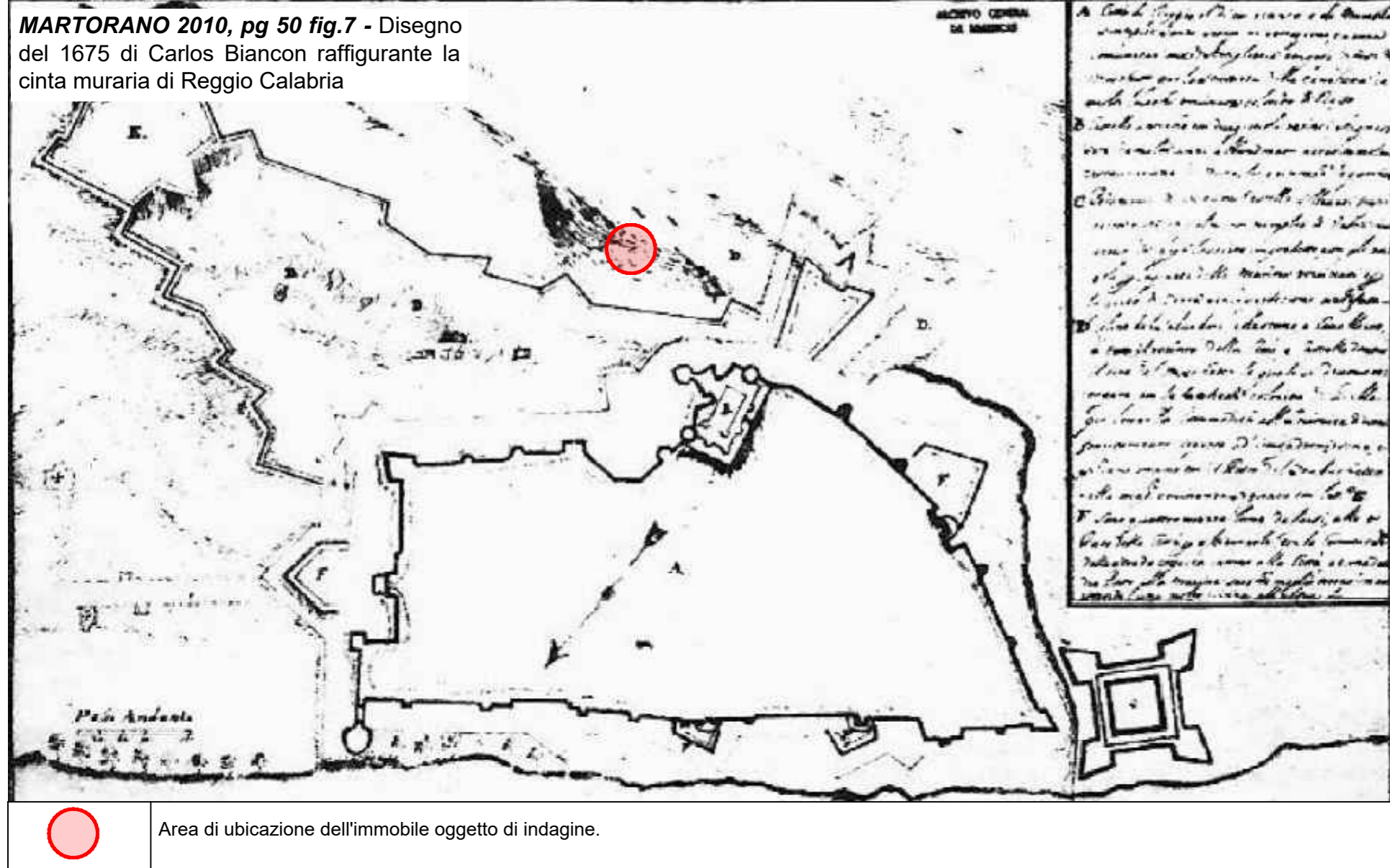

|  |   |
|--|---|
|  | Area di ubicazione dell'immobile oggetto di indagine. |
|--|---|

MARTORANO 2008, pg 31 - Piano Regolatore De Nava approvato con regio decreto nel 1914

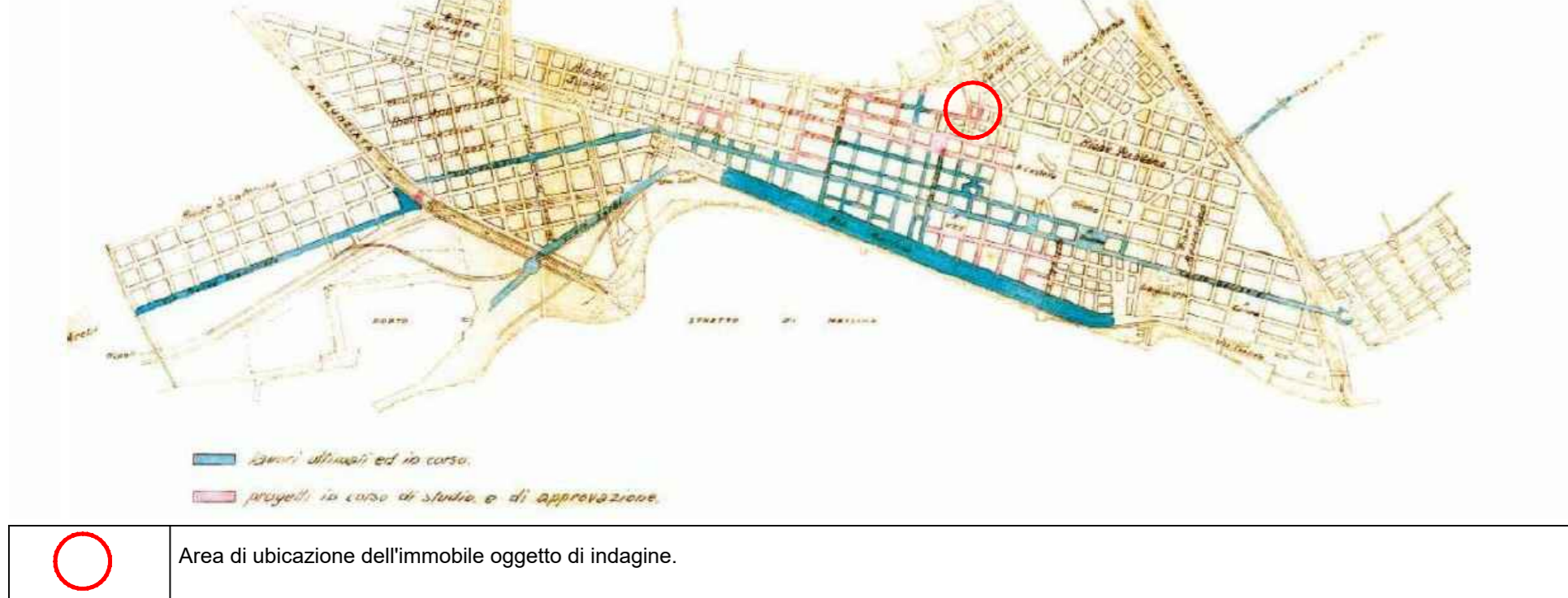

|  |   |
|--|---|
|  | Area di ubicazione dell'immobile oggetto di indagine. |
|--|---|

**INQUADRAMENTO TERRITORIALE ED URBANISTICO**

AEROFOTO



Immagine oggetto di intervento

STRALCIO PRG 1:5.000



Immagine oggetto di intervento

Zona di completamento - ZONA OMOGENEA B

STRALCIO TAVOLA VINCOLI PAESISTICO-AMBIENTALI - PIANO DEL COLORE 1:25.000



Immagine oggetto di intervento - NON RISULTA COMPRESA NELL'AREA DI VINCOLO  
Aree sottoposte a vincolo paesistico ambientale ai sensi della L.1497/39 - DLgs 22 gennaio n.42

STRALCIO TAVOLA INDIVIDUAZIONE FASCE CROMATICHE - PIANO DEL COLORE 1:2.000

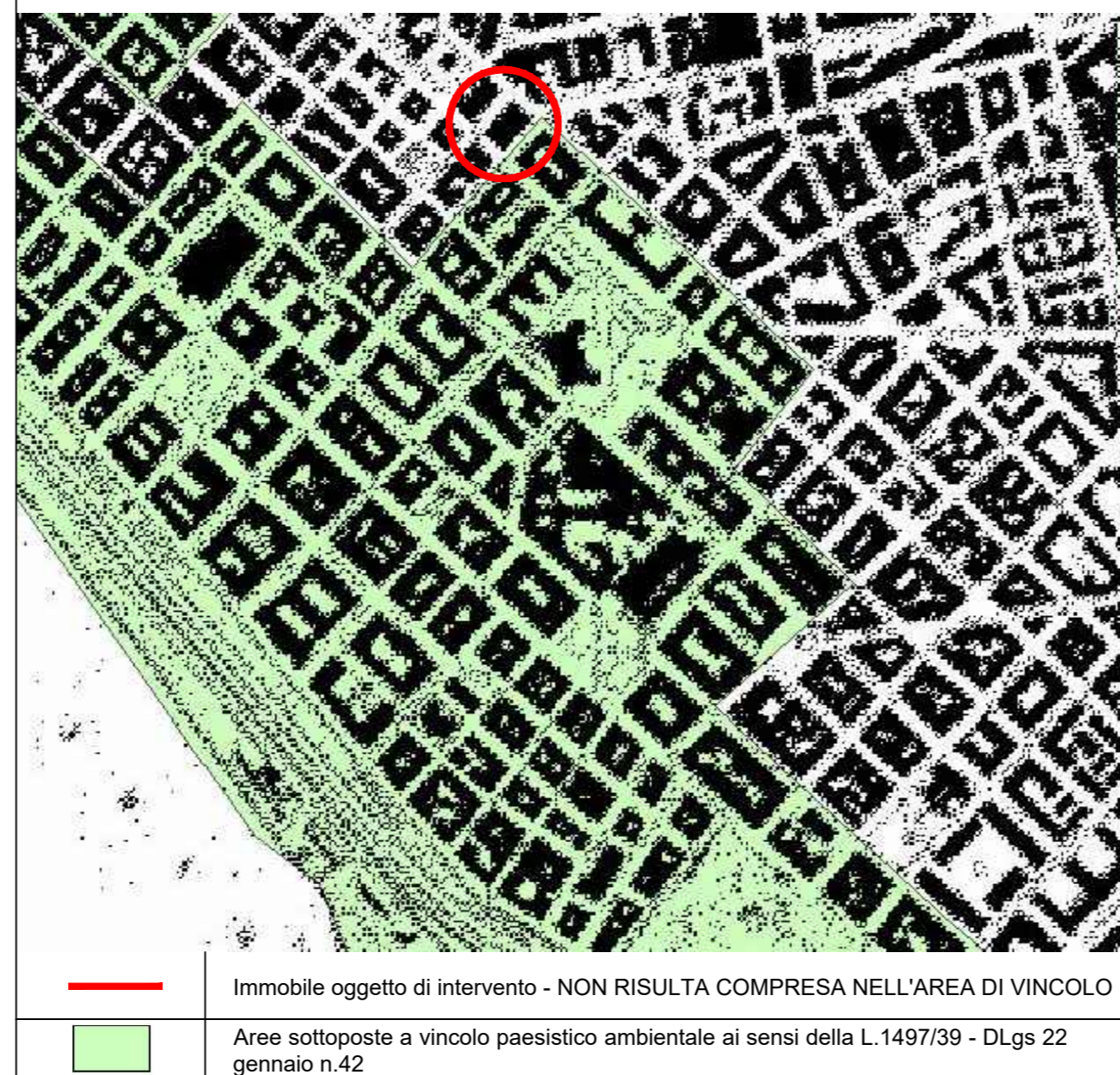

Immagine oggetto di intervento - I CIRCOSCRIZIONE  
Fascia 4

**PLANIMETRIA CATASTALE**



Immagine oggetto di intervento - Identificato al CATASTO FABBRICATI - UFFICIO PROVINCIALE REGGIO CALABRIA SEZ. RC; FOGLIO:126; PARTICELLA: 70 SUB: 5,9,10,11,12

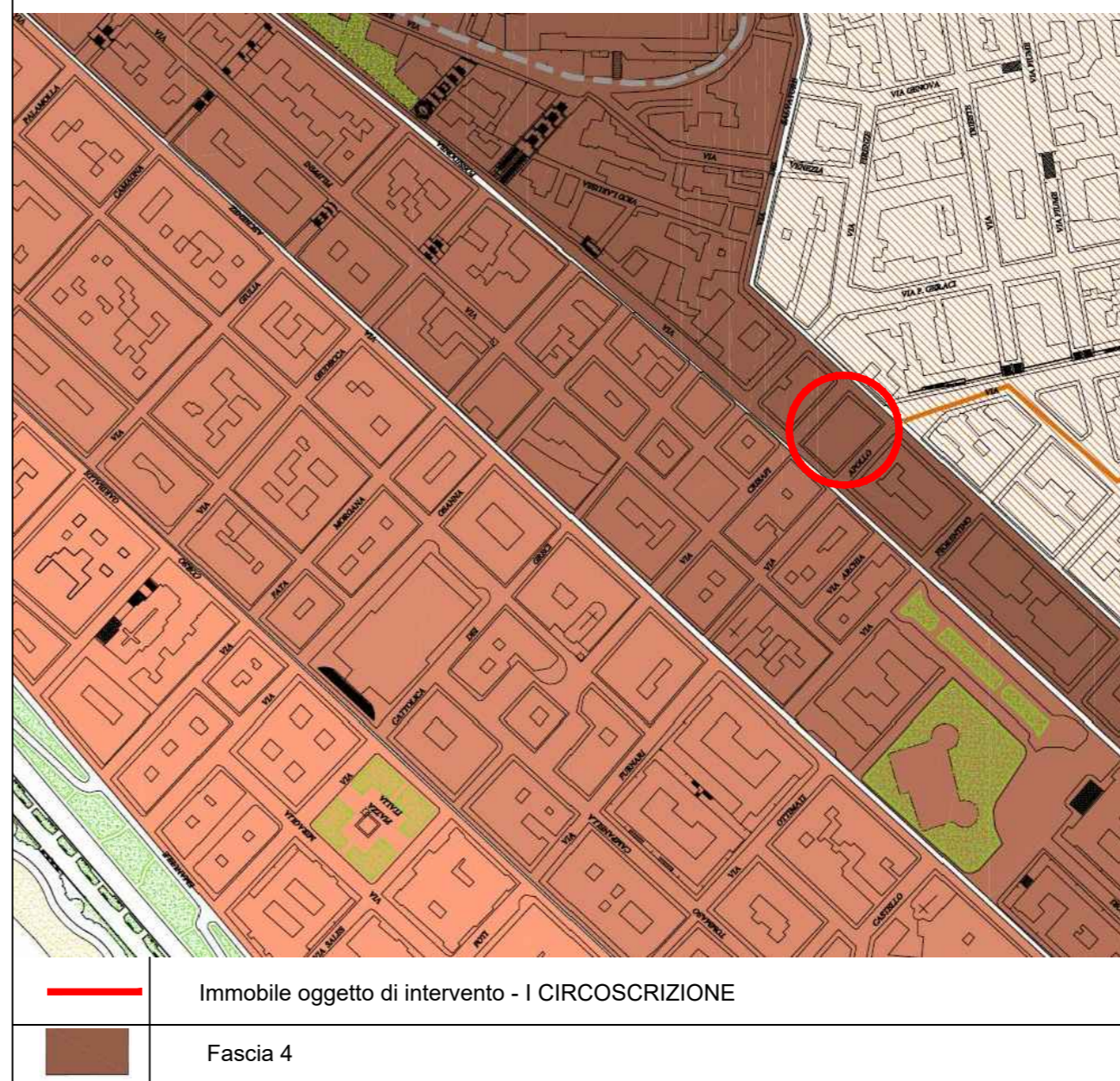

AGENZIA DEL DEMANIO

**Direzione Regionale Calabria**  
Via Gioacchino Da Fiore, 34 - 88100 Catanzaro

tel: 0961.778911, fax mail: 06.50516080, e-mail: dre.Calabria@agenziademanio.it, PEC: dre\_Calabria@pce.agenziademanio.it

**PROGETTO 10**  
**ANALISI CONOSCITIVE E FUNZIONALI**  
**ALLA REALIZZAZIONE DEL P.F.T.E. PER**  
**L'IMMOBILE DEMANIALE SITO IN**  
**VIA PELLICANO REGGIO CALABRIA (RC)**  
**SCHEDA RCBP071**

Oggetto: **INQUADRAMENTO URBANISTICO E TERRITORIALE** Elaborato GEN.01  
Scala: --  
Data: Novembre 2018

Responsabile Unico del Procedimento: Ing. Salvatore Virgilio

R.T.P. CONTE:

Elio Conte  
Architetto  
(Capo gruppo)

STUDIO PROGETTAZIONI D'INGEGNERIA S.P.A. SRL  
(Mandante)

Francesco CUCCURULLO Geologo  
(Mandante) Lester LONARDO Architetto  
(Mandante)



Agg. Agg. Agg. Agg.

R.T.P. CONTE

c/o Arch. Elio Conte, Via Carlo de Marco n° 135, 80137 Napoli - Tel./fax 081 7517736, PEC elio.conte@archiworldpec.it