



**AGENZIA DEL DEMANIO**

**DIREZIONE REGIONALE CALABRIA**

SERVIZI TECNICI

P.F.T.E. REALIZZAZIONE DELLA NUOVA SEDE  
DEL PRESIDIO CISIA DI REGGIO CALABRIA MINISTERO  
DELLA GIUSTIZIA - CORTE D'APPELLO  
COMUNE DI REGGIO CALABRIA (RC)  
SCHEDA RCBP071

PROGETTO DI FATTIBILITÀ TECNICA ED ECONOMICA

RIL.01 RILIEVO FOTOGRAFICO

IL TECNICO ISTRUTTORE



ING. SALVATORE VIRGILLO

IL RESPONSABILE SERVIZI TECNICI



ING. SALVATORE CONCETTINO

CODICE ELABORATO  
TAV04

SCALA

-

PROTOCOLLO E DATA  
2019/10558/DRCAL/STE del 17/06/2019

PIANTA PIANO SEMINTERRATO Scala 1:100

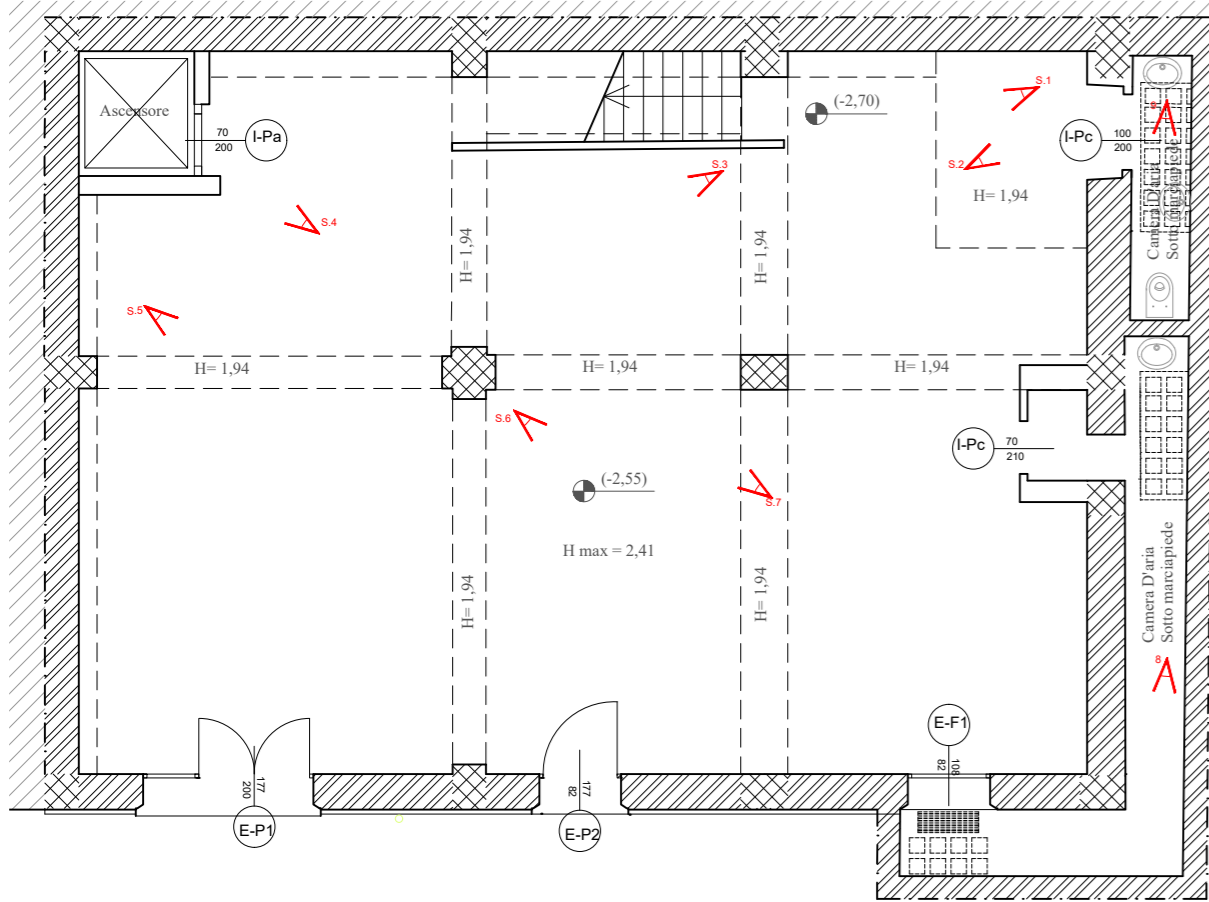

PIANTA PIANO TERRA Scala 1:100

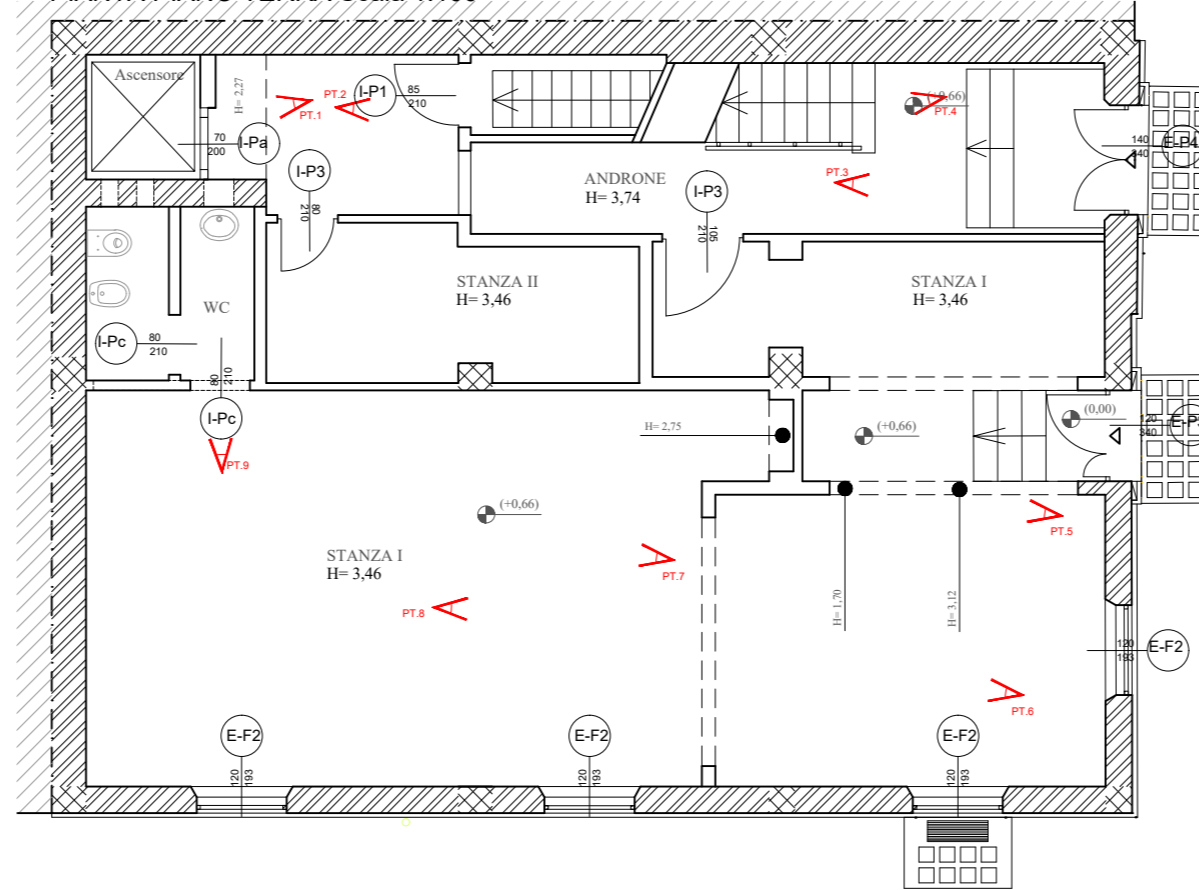

PIANTA PIANO COPERTURA Scala 1:200

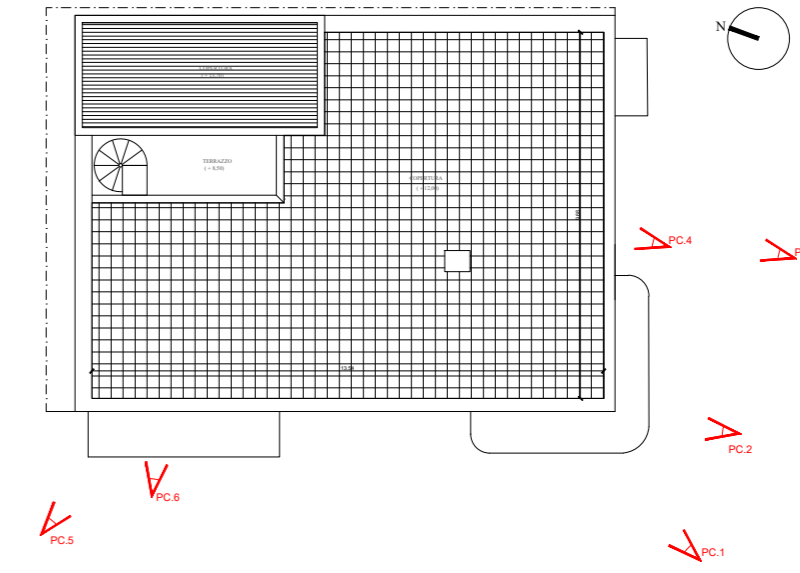

PIANTA PIANO SEMINTERRATO Scala 1:100

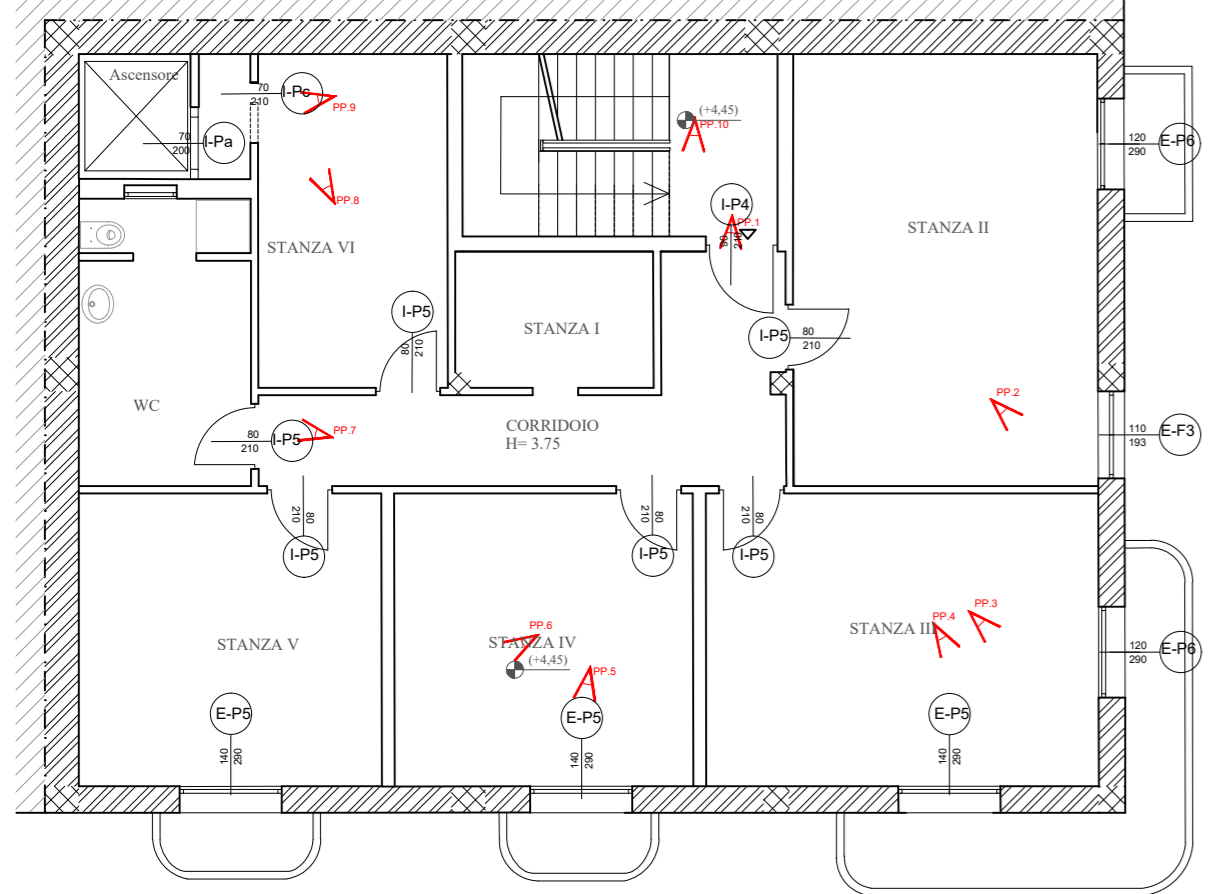

PIANTA PIANO TERRA Scala 1:100

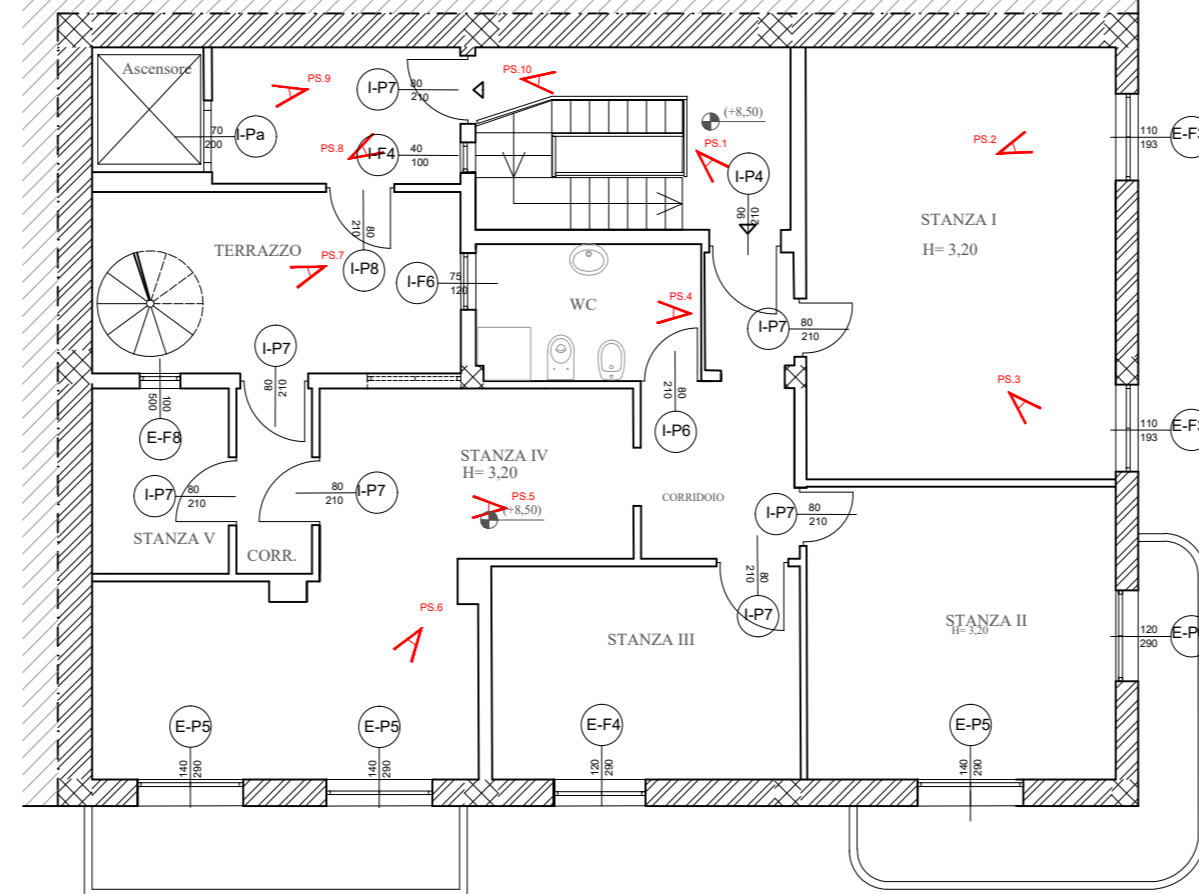

  
**AGENZIA DEL DEMANIO**  
**Direzione Regionale Calabria**  
**Via Gioacchino Da Fiore, 34 - 88100 Catanzaro**  
 tel: 0961.778911, fax mail: 06.50516080, e-mail: dre.Calabria@agenziademanio.it,  
 PEC: dre\_Calabria@pce.agenziademanio.it



**PROGETTO 10**  
**ANALISI CONOSCITIVE E FUNZIONALI**  
**ALLA REALIZZAZIONE DEL P.F.T.E. PER**  
**L'IMMOBILE DEMANIALE SITO IN**  
**VIA PELLICANO REGGIO CALABRIA (RC)**  
**SCHEDA RCBP071**

Oggetto:	Elaborato RIL.01
<b>RILIEVO FOTOGRAFICO</b>	Scala: 1:100
	Data: Novembre 2018

Responsabile Unico del Procedimento: Ing. Salvatore Virgillo

**R.T.P. CONTE:**

<b>Elio Conte</b> Architetto (Capo gruppo)	<b>STUDIO</b> <b>PROGETTAZIONI</b> <b>D'INGEGNERIA - SPI SRL</b> (Mandante)	<b>Francesco CUCCURULLO</b> Geologo (Mandante)
<b>Lester LONARDO</b> Archeologo (Mandante)		

Agg. Agg. Agg. Agg.

**R.T.P. CONTE**  
 c/o Arch. Elio Conte, Via Carlo de Marco n° 135, 80137 Napoli - Tel./fax 081 7517736, PEC elio.conte@archiworldpec.it