



AGENZIA DEL DEMANIO

DIREZIONE REGIONALE CALABRIA

SERVIZI TECNICI

**P.F.T.E. REALIZZAZIONE DELLA NUOVA SEDE
DEL PRESIDIO CISIA DI REGGIO CALABRIA MINISTERO
DELLA GIUSTIZIA - CORTE D'APPELLO
COMUNE DI REGGIO CALABRIA (RC)
- SCHEDA RCBP071**

PROGETTO DI FATTIBILITÀ TECNICA ED ECONOMICA

**RIL.05 RILIEVO STRUTTURALE (CEMENTO ARMATO)
- CARPENTERIE E SEZIONI STRUTTURALI**

IL TECNICO ISTRUTTORE



ING. SALVATORE VIRGILLO

IL RESPONSABILE SERVIZI TECNICI



ING. SALVATORE CONCETTINO

**CODICE ELABORATO
TAV08**

**SCALA
1:100**

**PROTOCOLLO E DATA
2019/10558/DRCAL/STE del 17/06/2019**

CARPENTERIA FONDAZIONI

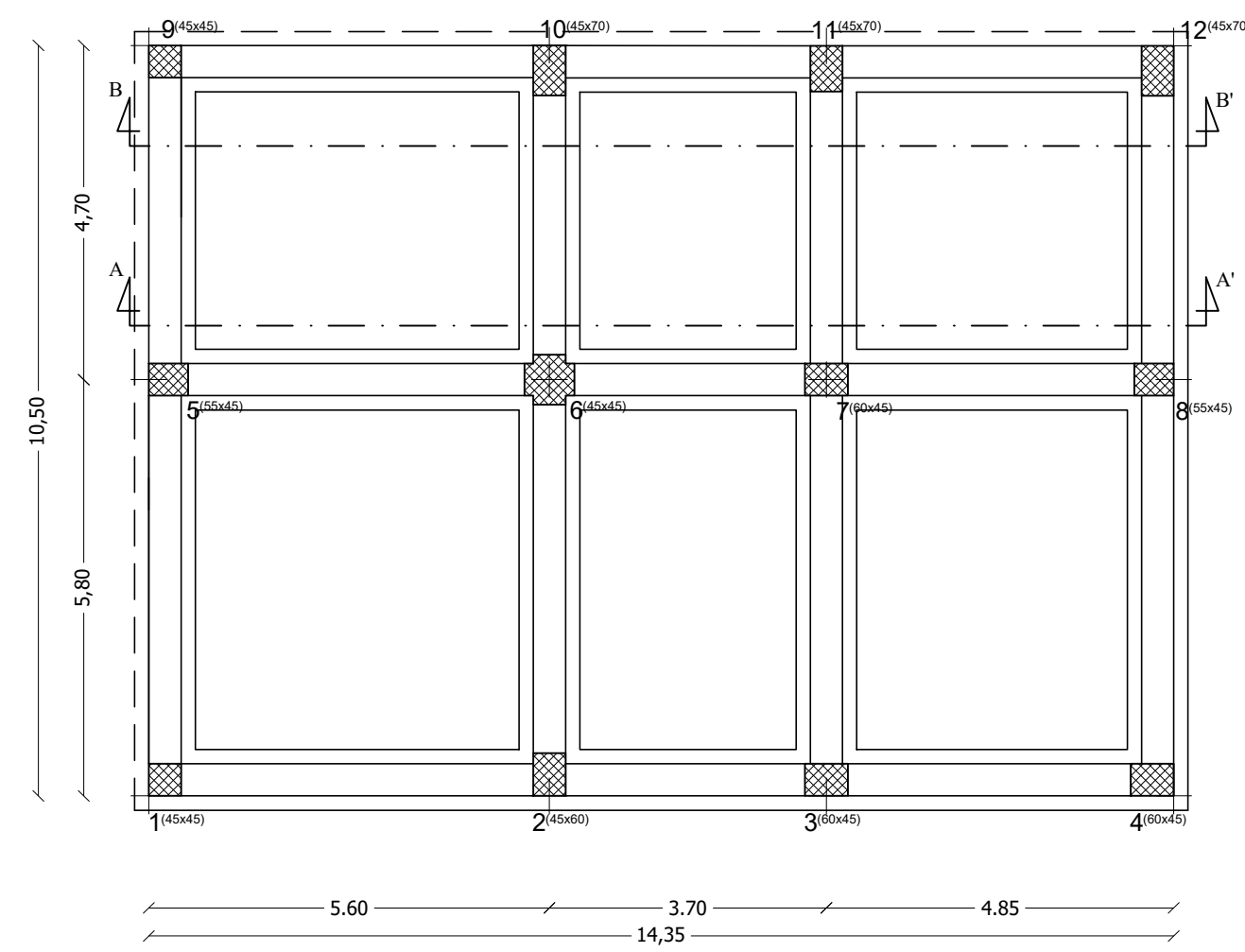

CARPENTERIA PRIMO IMPALCATO

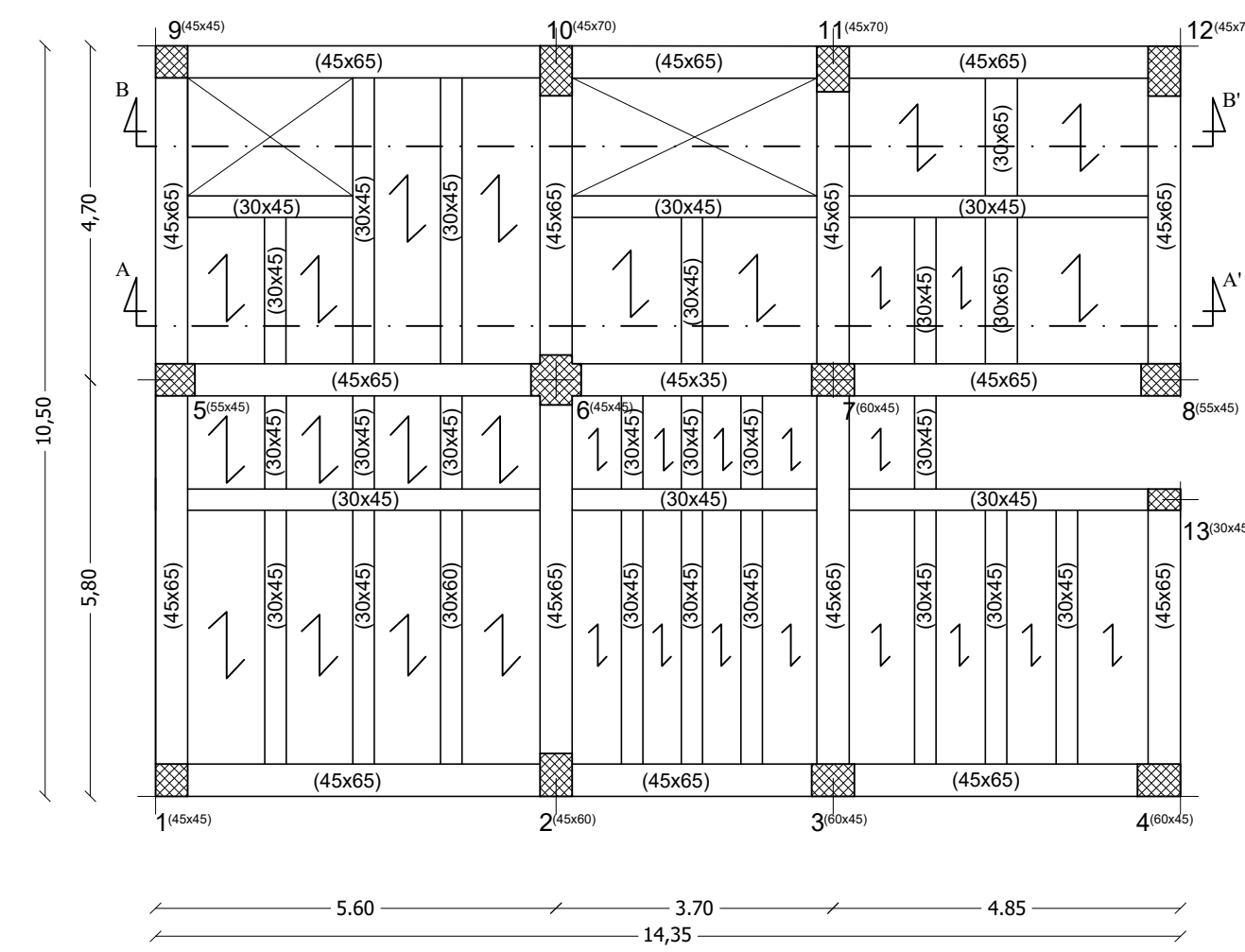

CARPENTERIA SECONDO IMPALCATO

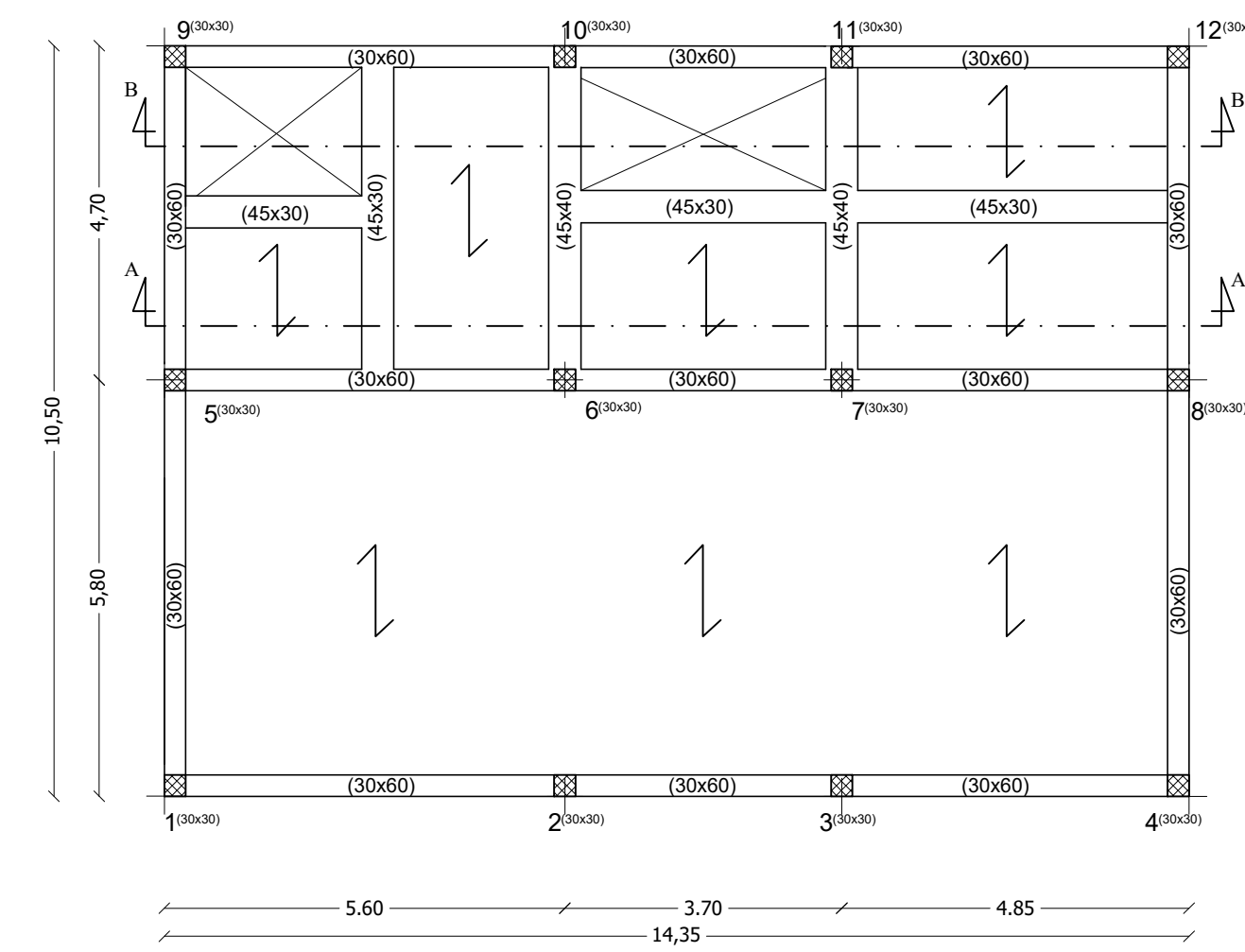

CARPENTERIA TERZO IMPALCATO

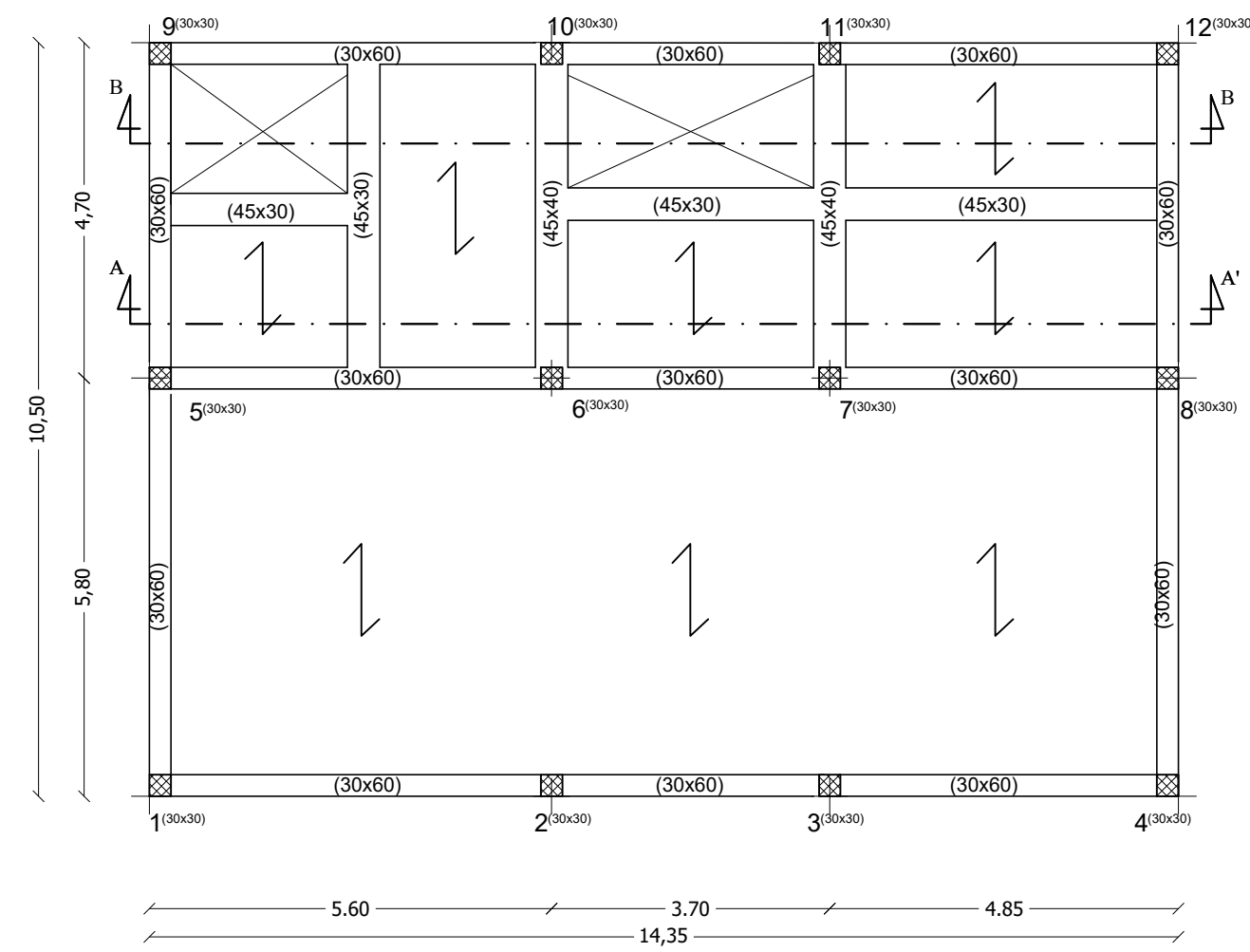

CARPENTERIA QUARTO IMPALCATO

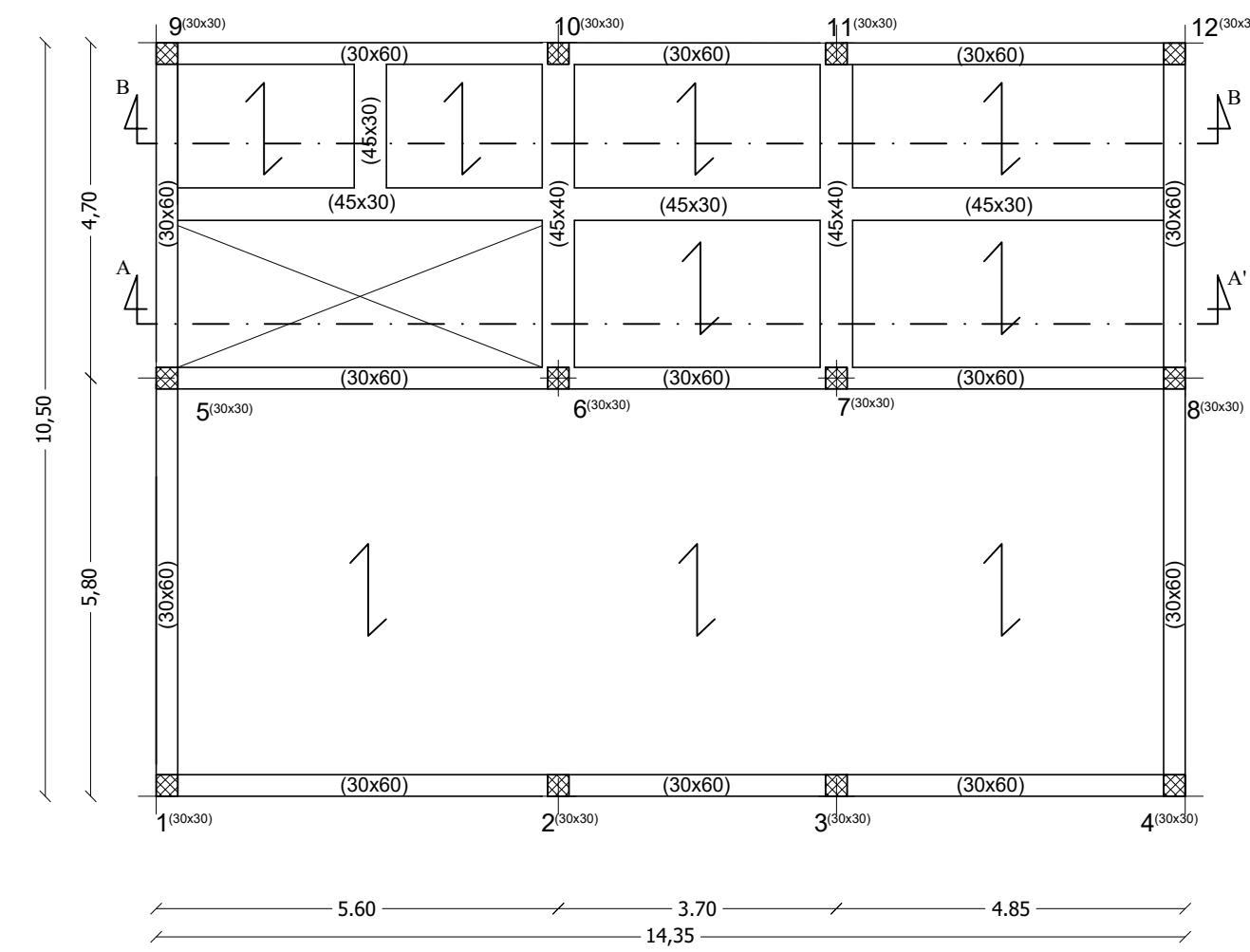

Particolare trave di fondazione 1:20

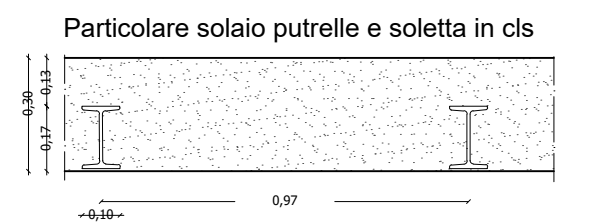
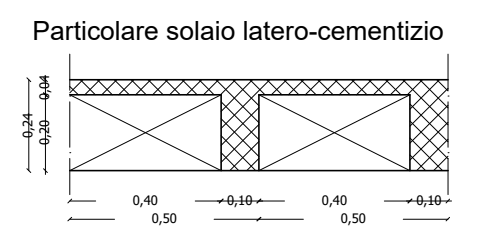
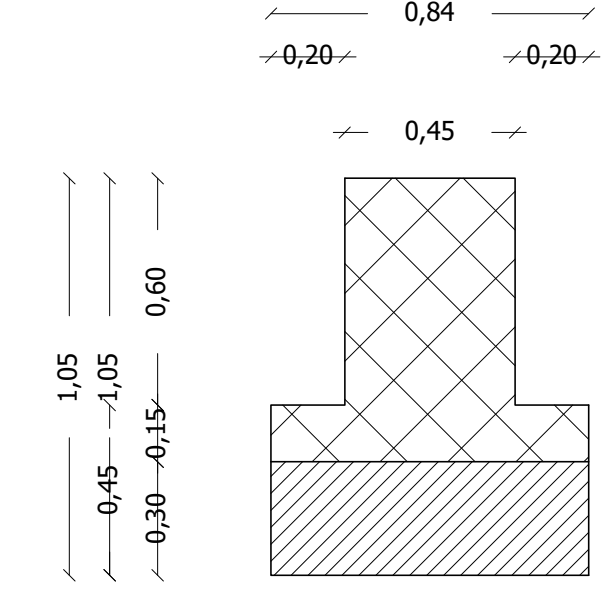

SEZIONE STRUTTURALE AA'

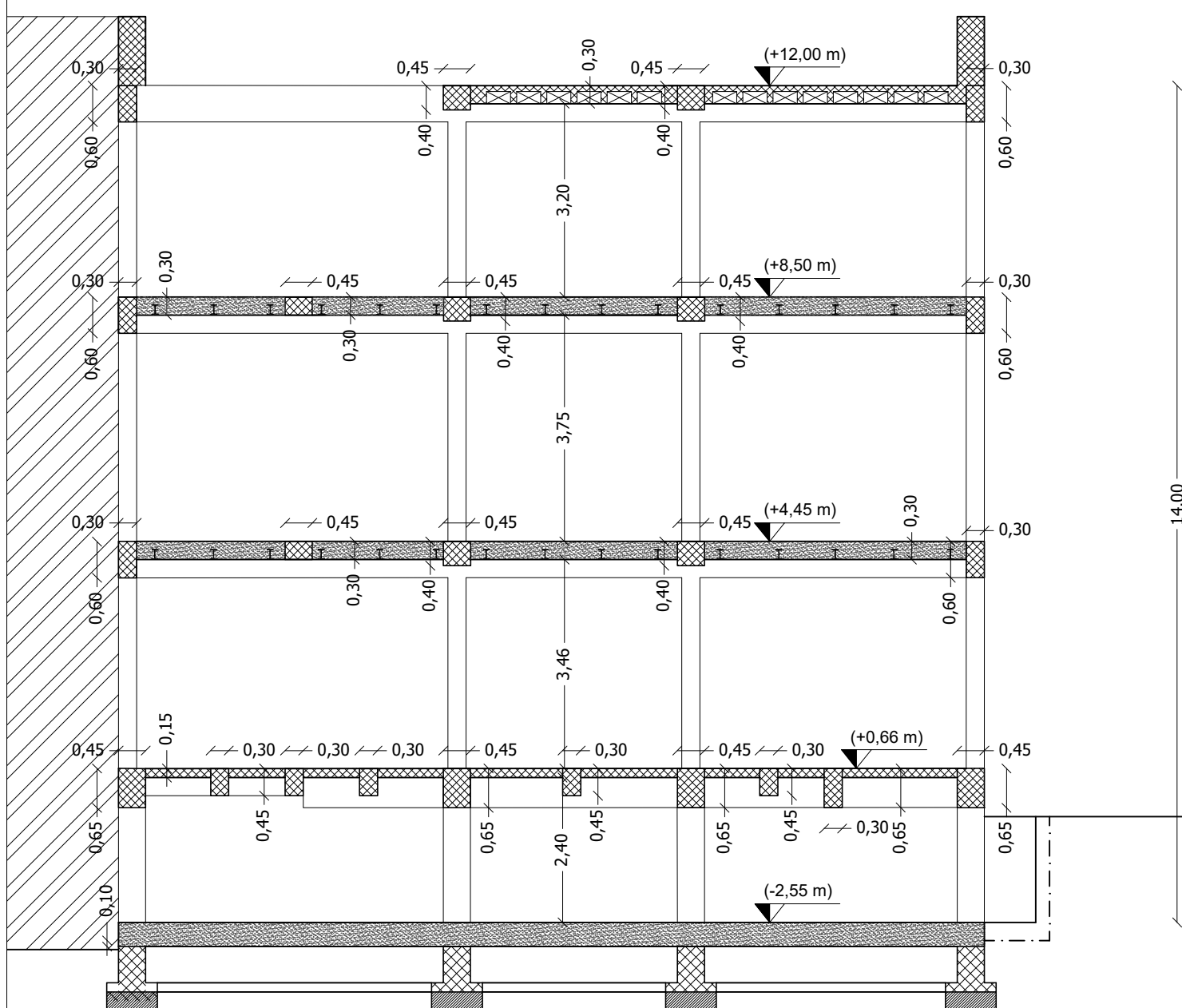

SEZIONE STRUTTURALE BB'

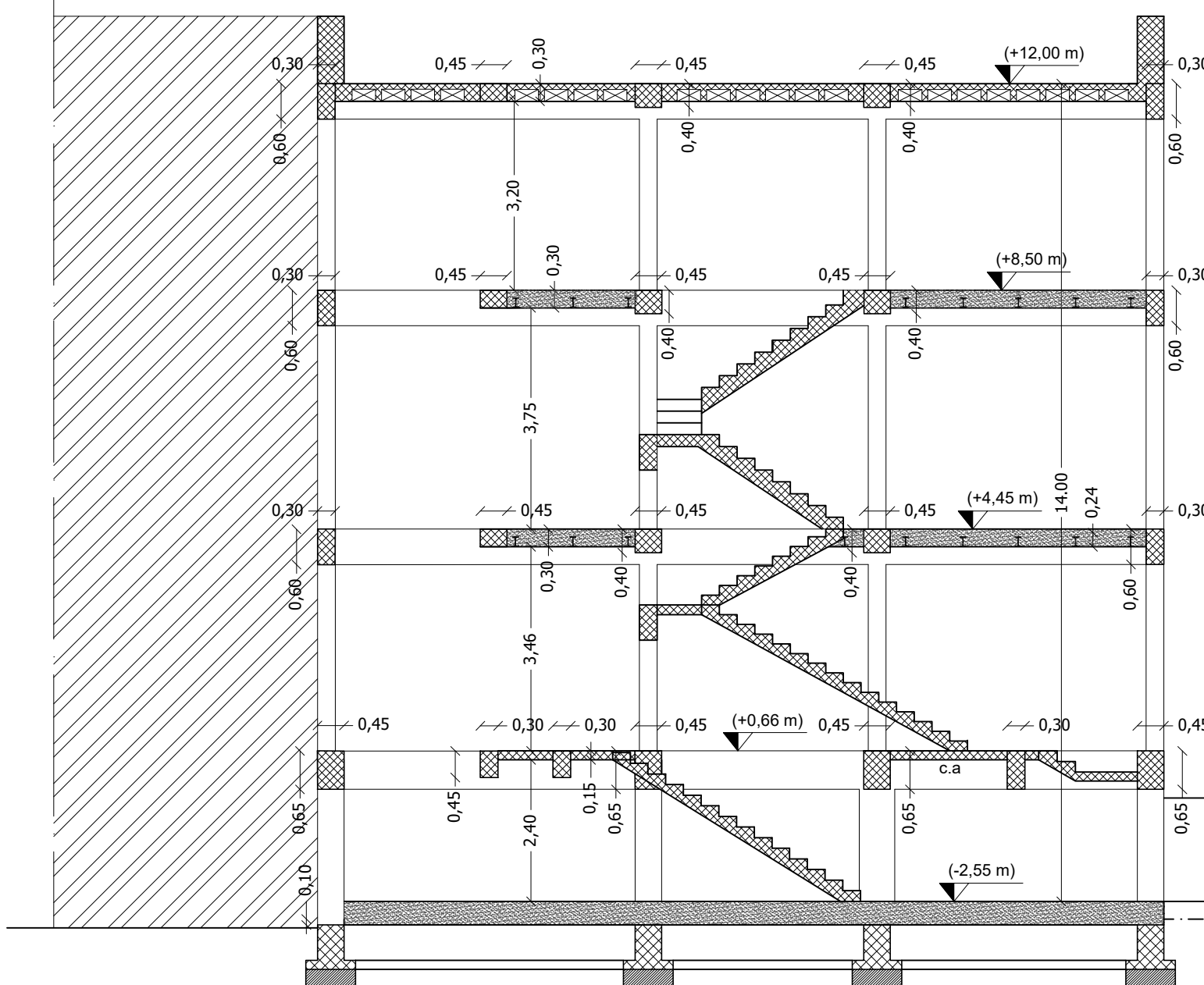

AGENZIA DEL DEMANIO
Direzione Regionale Calabria
 Via Gioacchino Da Fiore, 34 - 88100 Catanzaro
 tel: 0961.778911, fax mail: 06.50516080, e-mail: dre.Calabria@agenziademanio.it,
 PEC: dre_Calabria@pce.agenziademanio.it

PROGETTO 10
ANALISI CONOSCITIVE E FUNZIONALI
ALLA REALIZZAZIONE DEL P.F.T.E. PER
L'IMMOBILE DEMANIALE SITO IN
VIA PELLICANO REGGIO CALABRIA (RC)
SCHEDA RCBP071

Oggetto: **RILIEVO STRUTTURALE (cemento armato) Carpenterie e sezioni strutturali**
 Elaborato **RIL_05**
 Scala: **1:100**
 Data: **novembre 2018**
 Responsabile Unico del Procedimento: **Ing. Salvatore Virgilio**

R.T.P. CONTE:
Elio Conte Architetto (Capo gruppo)
STUDIO PROGETTAZIONI D'INGEGNERIA S.R.L. (Mandante)
Francesco CUCURULLO Geologo (Mandante)
Lester LONARDO Archeologo (Mandante)

Agg. **R.T.P. CONTE**
 c/o Arch. Elio Conte, Via Carlo de Marco n° 135, 80137 Napoli - Tel./fax 081 7517736, PEC elio.conte@archiworldpec.it