



A_N-E_SdF Prosp. Nord-Est

Scala 1:100



A_N-O_SdF Prosp. Nord-Ovest

Scala 1:100



A_S-O_SdF Prosp. Sud-Ovest

Scala 1:100



A_S-E_SdF Prosp. Sud-Est

Scala 1:100

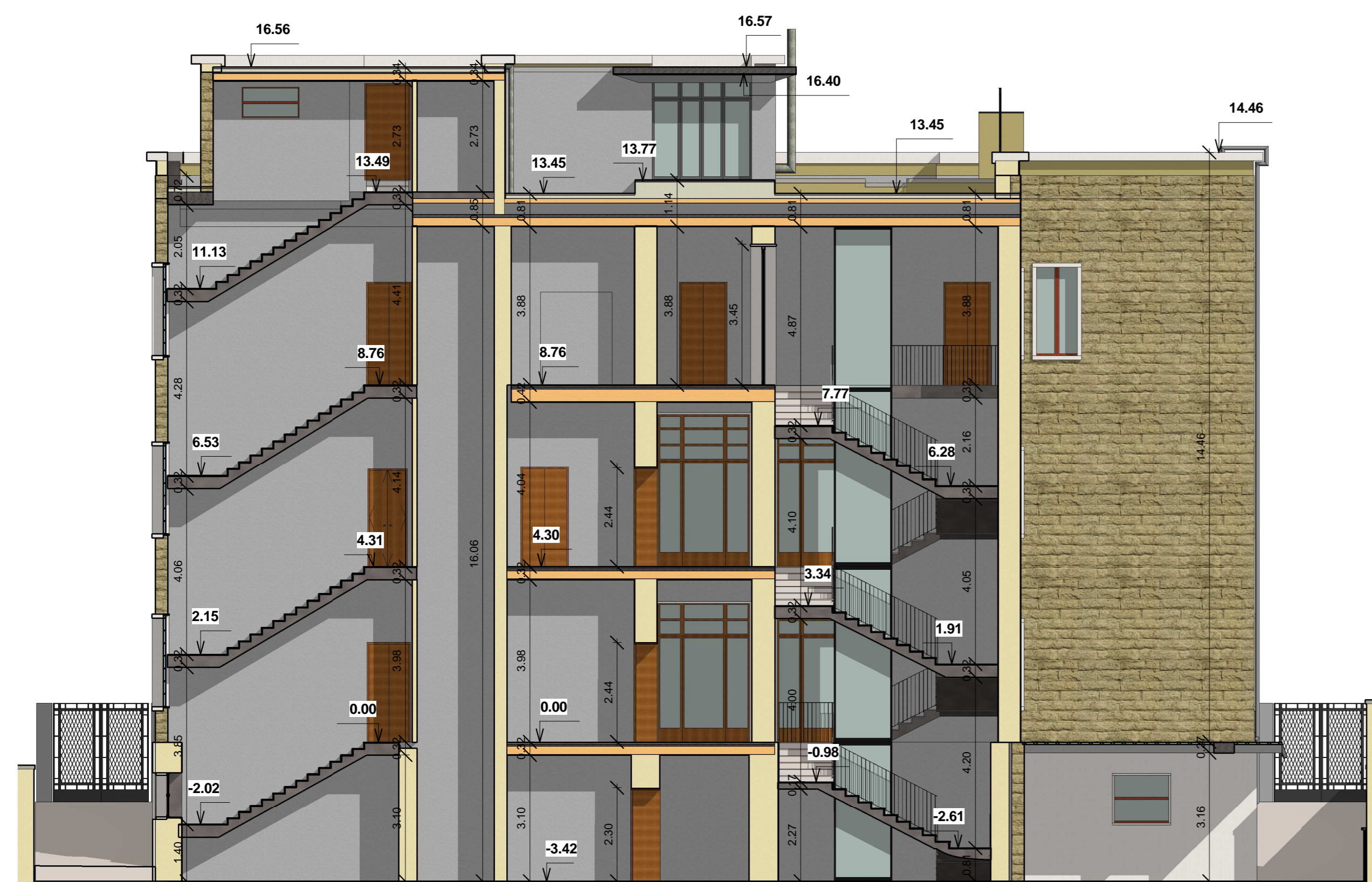

A_ZZ_SdF Sez A-A

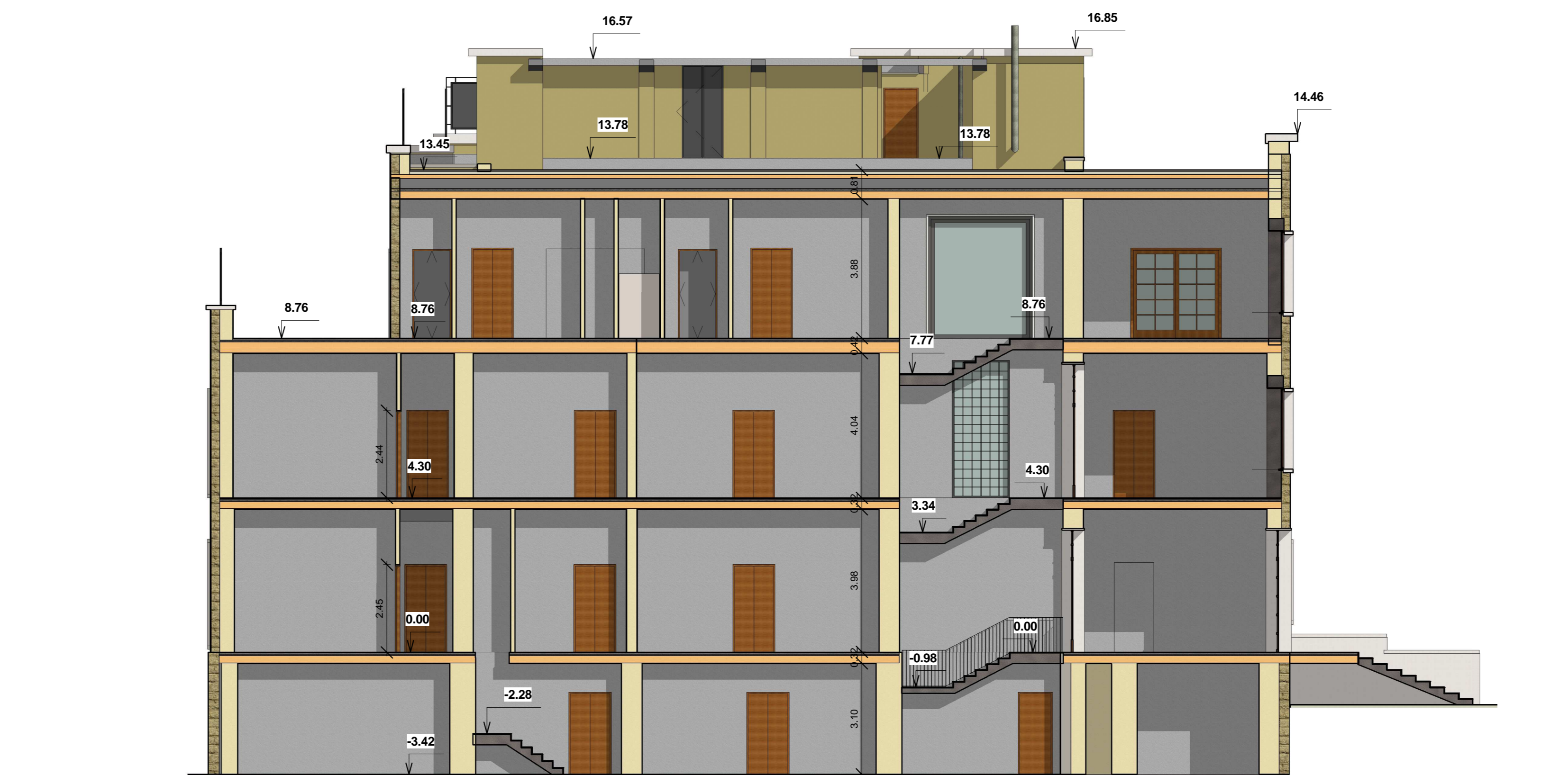

Scala 1:100



A_ZZ_SdF Sez B-B

Scala 1:100

LEGENDA DEI MATERIALI IN FACCIATA

-  Intonaco esterno a base di calce e cemento - colore beige
-  Pietra calcarea faccia vista tipo "Carpato"
-  Marmo tipo "Travertino"

LEGENDA DEI MATERIALI IN SEZIONE

-  Tufo di origine calcarea
-  Pietra calcarea faccia vista tipo "Carpato"
-  Solaio in latero-cemento

NAVIGATORE

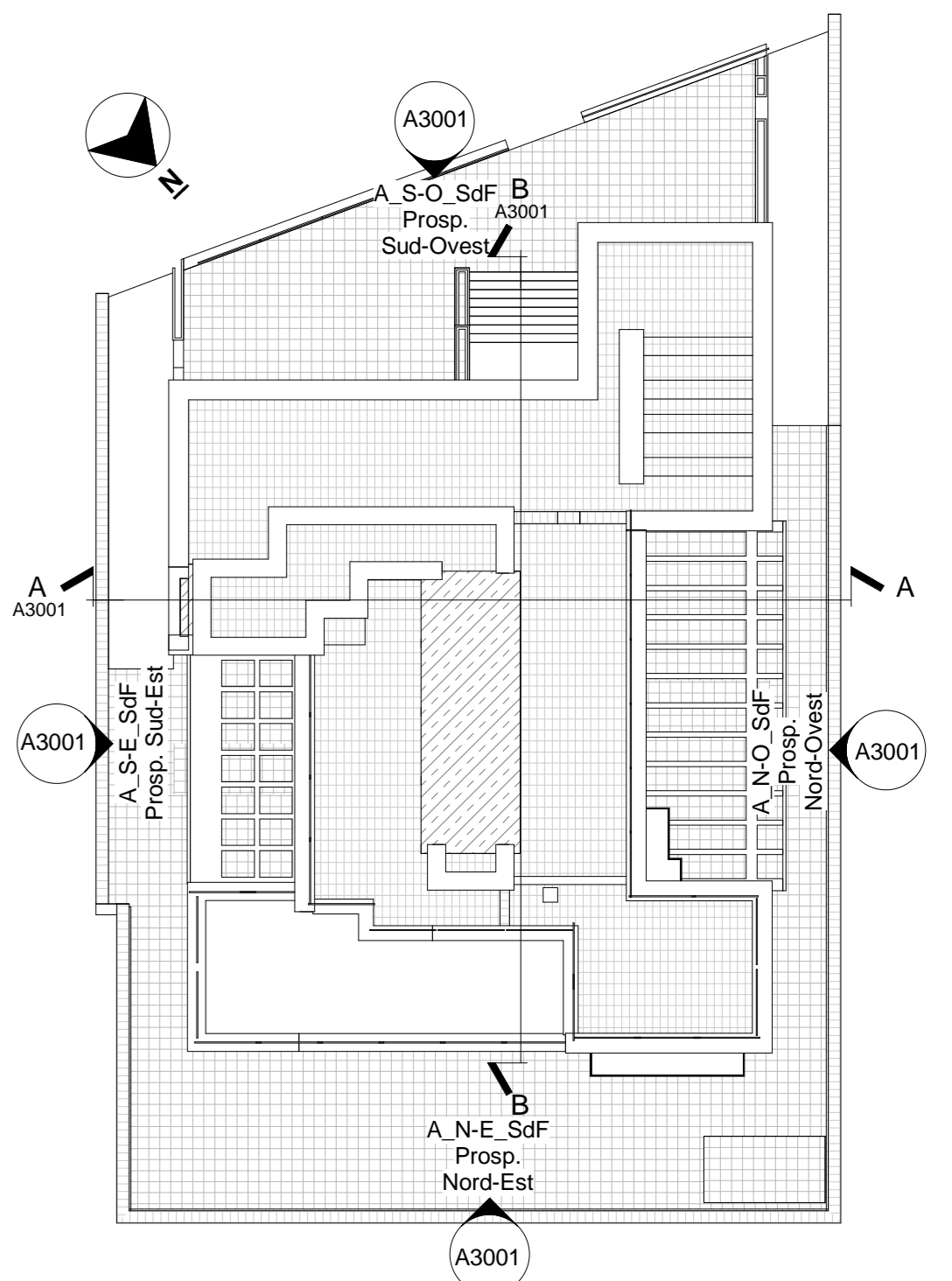

Key map

NOTE

Questo documento contiene riferimenti ai seguenti file:

Questo documento è da consultare insieme a:

1	EMISSIONE PER VALIDAZIONE PROGETTO ESECUTIVO				06/05/20
	PMG Engineering	06/05/20	PMG Engineering	06/05/20	Ing. MENGOLI
0	PMG Engineering 23/03/20 PMG Engineering 23/03/20 Ing. MENGOLI 23/03/20				
REV	COMMENTI	DATA	CONTROLLATO DA	DATA	APPROVATO DA
SCALA	SEDE PROGETTO	NUMERO PROGETTO			
Come indicato	VIA DON MINZONI 17 - 73100 LECCE	LE0679001			

APPROVAZIONE COMMITTENTE	
A -	APPROVATO
B -	APPROVATO CON COMMENTI
C -	NON UTILIZZABILE
STATO	TIPO DI EMISSIONE
E	PROGETTO ESECUTIVO
PROGETTISTA	www.pmgengineering.it
PMG ENGINEERING SRL (capogruppo)	RTP: PMG Engineering srl (capogruppo)
fax 0833-867466	ing. Francesco Rosario Telesca (mandante)
tel. 0833-867466	Geol. Antonio De Carlo (mandante)
Via Corsieri, 4 - Galatone (LE)	GAIA Emprise (mandante)

PROGETTO
PROGETTAZIONE ESECUTIVA RELATIVA ALL'IMMOBILE DENOMINATO "EX GENIO CIVILE" - LECCE

TITOLO
Prospetto Nord-Est, Nord-Ovest, Sud-Ovest, Sud-Est e Sezioni A-A, B-B dello stato di fatto

Agenzia del Demanio
 Direzione Regionale Puglia e Basilicata
 Via Amendola, 164/D - 70126 Bari
 www.agenzia demanio.it

NUMERO DISEGNO	REV
LEB0596-ADM-LE0679001-ZZ-DR-A-EA3001	1
	06/05/2020