



AGENZIA DEL DEMANIO
DIREZIONE REGIONALE CALABRIA
SERVIZI TECNICI

RISTRUTTURAZIONE E RIFUNZIONALIZZAZIONE DI DUE IMMOBILI
SITI IN CONTRADA LENZI - SIDERNO (RC) DA DESTINARE A UFFICI
E ALLOGGI PER LA POLIZIA DI STATO: COMMISSARIATO, R.P.C. E
DISTACCAMENTO POLIZIA STRADALE.
SCHEDE RCB1327 E RCB1328

PROGETTO DI FATTIBILITÀ TECNICA ECONOMICA

DOCUMENTAZIONE FOTOGRAFICA –
RCB1327

IL RESPONSABILE SERVIZI TECNICI



ING. SALVATORE CONCETTINO

IL TECNICO ISTRUTTORE



ING. ALESSANDRA LEGATO

CODICE ELABORATO
R05 a

SCALA

PROTOCOLLO E DATA
2019/2356/DRCAL/STE del 6/02/2019

Committente:



AGENZIA
DEL DEMANIO

AGENZIA DEL DEMANIO
DIREZIONE REGIONALE CALABRIA
Via Gioacchino Da Fiore, 34 - 88100 CATANZARO (CZ)
Tel. 0961/778911 - Fax 06/50516080
e-mail: dre.Calabria@agenziademanio.it
PEC: dre_Calabria@pce.agenziademanio.it

Il Direttore Regionale:
Ing. Pier Giorgio Allegroni
Il Responsabile Unico del Procedimento:
Ing. Salvatore Concettino

**VERIFICA DI VULNERABILITÀ SISMICA E
VALUTAZIONE DELLA SICUREZZA STRUTTURALE,
RILIEVO ARCHITETTONICO, TOPOGRAFICO,
IMPIANTISTICO E STRUTTURALE E VERIFICA
PREVENTIVA DELL'INTERESSE ARCHEOLOGICO,
FINALIZZATI ALLA REDAZIONE DEL PROGETTO DI
FATTIBILITÀ TECNICO ECONOMICA
DELL'INTERVENTO DI RISTRUTTURAZIONE
RIFUNZIONALIZZAZIONE DA EFFETTUARSI SUL
COMPENDIO DEMANIALE "IMMOBILI CONFISCATI",
SITO IN CONTRADA LENZI, SIDERNO (RC) -
SCHEDE RCB1327 - RCB1328**

Livello Progettuale:

VULNERABILITÀ SISMICA

Contrada Lenzi - 89048 SIDERNO (RC)



Riferimento Immobile:

RCB1327

Descrizione elaborato:

**DOCUMENTAZIONE
FOTOGRAFICA - RCB1327**

Progettista:



SIDOTI ENGINEERING S.R.L. UNIPERSONALE
ARCHITETTURA >> INGEGNERIA

Sede legale: via Borgo Garibaldi 33 - 00041 Albano Laziale (RM)
Tel. e fax: 06.9323891 - cell. 393.9868781
REA CCIAA di RM 1379068

Filiali:
Regione Marche: Via Roma 12 - 63081 Castorano (AP)
Regione Sicilia: c/da Bastione 56 - 98071 Capo d'Orlando (ME)
Regione Lombardia: Via degli Scipioni, n. 7 20129 - Milano (MI)
Capitale sociale €. 10.000,00 i.v. - C.F. e P.IVA 12502151009
A.U. e D.T. Arch. Vincenzo Sidoti
Email: sidotiengineering@gmail.com
PEC: sidotiengineering@legalmail.it

Responsabile delle Integrazioni Specialistiche,
Direttore per l'esecuzione delle indagini, Progettista:
Arch. Vincenzo SIDOTI

Dipartimento Geologia e Geotecnica, Direttore Tecnico:
Geol. Fabrizio MARINI

Dipartimento Strutture, Progettista:
Ing. Simone SENZACQUA

Dipartimento Impianti Tecnologici, Esperto Gestione Energia -
Direttore Tecnico:
Ing. Francesco QUONDAMATTEO

Indagini e Rilievi, Progettista Opere Edili:
Arch. Jlenia ALLEVI

Indagini e Diagnostica strutturale UNI 9712:
Arch. Vincenzo SIDOTI
Arch. Jlenia ALLEVI
Ing. Simone SENZACQUA
Ing. Sara ERCOLANI
Archeologo Fabio NIEDDU

Timbri e firme:

Responsabile delle Integrazioni Specialistiche,
Direttore per l'esecuzione delle indagini, Progettista:
Arch. Vincenzo SIDOTI

Progettazione Strutturale:
Ing. Simone SENZACQUA

Indagini e Rilievi, Progettista Opere Edili:
Arch. Jlenia ALLEVI

NOME FILE		AMBIENTE SOFTWARE		SCALA
R04a.doc		Word		-
DATA	DESCRIZIONE	REDATTO	VERIFICATO	APPROVATO
15/07/2018	Prima emissione	S. SENZACQUA	S. SENZACQUA	V. SIDOTI
17/09/2018	Seconda emissione	S. SENZACQUA	S. SENZACQUA	V. SIDOTI
Codice commessa:	Livello progett.:	Elaborato:		
31.18	VS	R04a		

Verifica di vulnerabilità sismica e valutazione della sicurezza strutturale, rilievo architettonico, topografico, impiantistico e strutturale e verifica preventiva dell'interesse archeologico, finalizzati alla redazione del progetto di fattibilità tecnico economica dell'intervento di ristrutturazione e rifunzionalizzazione da effettuarsi sul compendio demaniale "Immobili confiscati" sito in Contrada Lenzi, Siderno (RC) – Schede RCB1327

INDICE

1. PREMESSA.....	2
2. DOCUMENTAZIONE FOTOGRAFICA	3

Verifica di vulnerabilità sismica e valutazione della sicurezza strutturale, rilievo architettonico, topografico, impiantistico e strutturale e verifica preventiva dell'interesse archeologico, finalizzati alla redazione del progetto di fattibilità tecnico economica dell'intervento di ristrutturazione e rifunzionalizzazione da effettuarsi sul compendio demaniale "Immobili confiscati" sito in Contrada Lenzi, Siderno (RC) – Schede RCB1327

1. PREMESSA

Il servizio in oggetto consiste nelle attività professionali finalizzate alle verifiche tecniche dei livelli di sicurezza sismica dell'immobile statale, ovvero le verifiche di sicurezza sismica del compendio immobiliare denominato "Immobili confiscati", ubicato in Contrada Lenzi della città di Siderno.

Tale campagna di indagine è finalizzata alle verifiche tecniche dei livelli di sicurezza sismica ai sensi delle Norme Tecniche sulle Costruzioni di cui al D.M. 17/01/2018 ed alla relativa Circolare n. 617/2009.

Le analisi conoscitive e funzionali necessarie alla realizzazione del Progetto di Fattibilità tecnica ed economica sono relative alla verifica dei livelli di sicurezza sismica mediante rilievi, campagne d'indagini diagnostiche ed analisi strutturali dei beni oggetti di commessa.

Questa prima relazione di carattere generale riporta la descrizione del processo d'indagine, di analisi e di verifiche sismiche che verranno condotte nel corso delle lavorazioni, mostrando la metodologia operativa suddivisa cronologicamente nelle diverse fasi di attività.

La documentazione fotografica allegata ha lo scopo di illustrare la situazione dello stato di fatto nonché l'effettiva consistenza dei luoghi ove debbono eseguirsi i lavori.

Verifica di vulnerabilità sismica e valutazione della sicurezza strutturale, rilievo architettonico, topografico, impiantistico e strutturale e verifica preventiva dell'interesse archeologico, finalizzati alla redazione del progetto di fattibilità tecnico economica dell'intervento di ristrutturazione e rifunzionalizzazione da effettuarsi sul compendio demaniale "Immobili confiscati" sito in Contrada Lenzi, Siderno (RC) – Schede RCB1327

2. DOCUMENTAZIONE FOTOGRAFICA

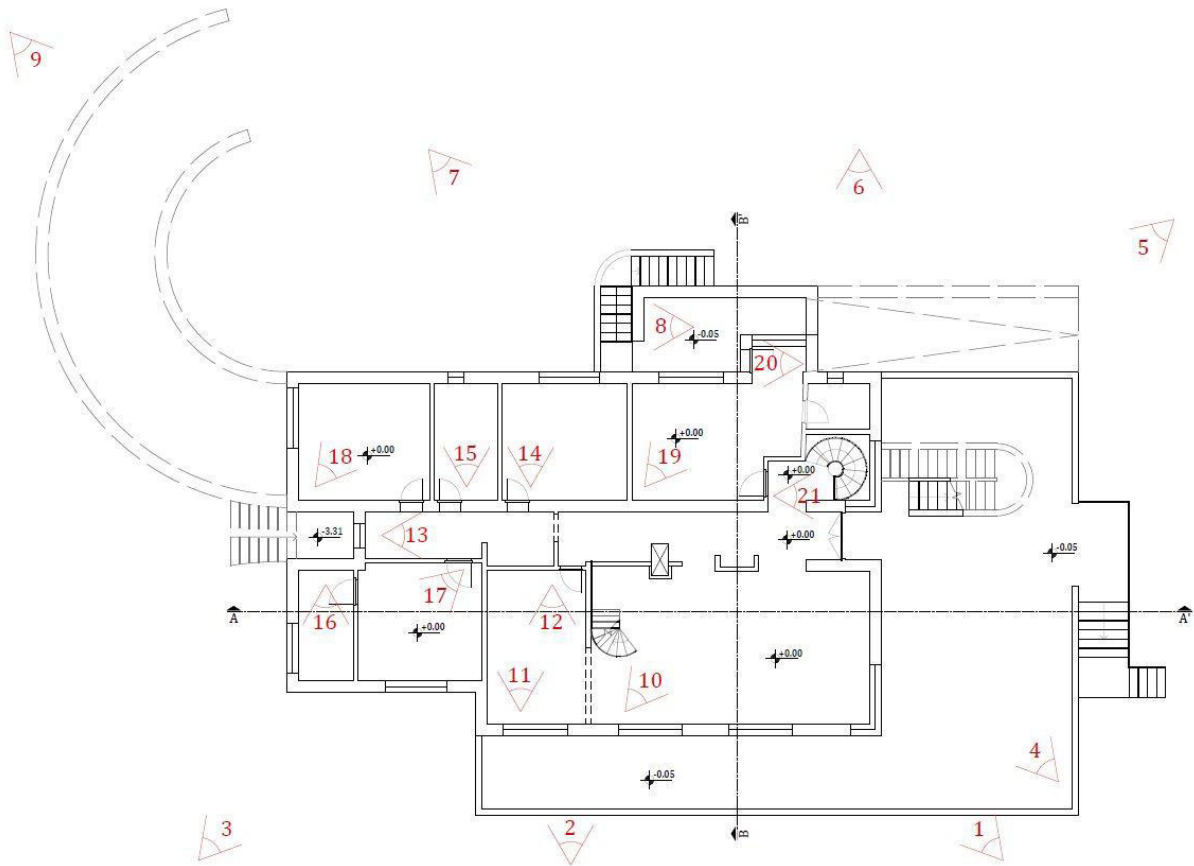

Pianta Piano Terra

Verifica di vulnerabilità sismica e valutazione della sicurezza strutturale, rilievo architettonico, topografico, impiantistico e strutturale e verifica preventiva dell'interesse archeologico, finalizzati alla redazione del progetto di fattibilità tecnico economica dell'intervento di ristrutturazione e rifunzionalizzazione da effettuarsi sul compendio demaniale "Immobili confiscati" sito in Contrada Lenzi, Siderno (RC) – Schede RCB1327

Figura 2-1 - Veduta esterna del prospetto Nord-Est



4



Figura 2-2 - Prospetto Est

Verifica di vulnerabilità sismica e valutazione della sicurezza strutturale, rilievo architettonico, topografico, impiantistico e strutturale e verifica preventiva dell'interesse archeologico, finalizzati alla redazione del progetto di fattibilità tecnico economica dell'intervento di ristrutturazione e rifunzionalizzazione da effettuarsi sul compendio demaniale "Immobili confiscati" sito in Contrada Lenzi, Siderno (RC) – Schede RCB1327



Figura 2-3 - Prospetto Sud-Est

Verifica di vulnerabilità sismica e valutazione della sicurezza strutturale, rilievo architettonico, topografico, impiantistico e strutturale e verifica preventiva dell'interesse archeologico, finalizzati alla redazione del progetto di fattibilità tecnico economica dell'intervento di ristrutturazione e rifunzionalizzazione da effettuarsi sul compendio demaniale "Immobili confiscati" sito in Contrada Lenzi, Siderno (RC) – Schede RCB1327



Figura 2-4 - Prospetto Nord - Ingresso



Figura 2-5 - Prospetto Nord-Ovest

Verifica di vulnerabilità sismica e valutazione della sicurezza strutturale, rilievo architettonico, topografico, impiantistico e strutturale e verifica preventiva dell'interesse archeologico, finalizzati alla redazione del progetto di fattibilità tecnico economica dell'intervento di ristrutturazione e rifunzionalizzazione da effettuarsi sul compendio demaniale "Immobili confiscati" sito in Contrada Lenzi, Siderno (RC) – Schede RCB1327



Figura 2-6 – Prospetto Ovest

Verifica di vulnerabilità sismica e valutazione della sicurezza strutturale, rilievo architettonico, topografico, impiantistico e strutturale e verifica preventiva dell'interesse archeologico, finalizzati alla redazione del progetto di fattibilità tecnico economica dell'intervento di ristrutturazione e rifunzionalizzazione da effettuarsi sul compendio demaniale "Immobili confiscati" sito in Contrada Lenzi, Siderno (RC) – Schede RCB1327



Figura 2-7 – Prospetto Sud-Ovest – sotto tettoia

Verifica di vulnerabilità sismica e valutazione della sicurezza strutturale, rilievo architettonico, topografico, impiantistico e strutturale e verifica preventiva dell'interesse archeologico, finalizzati alla redazione del progetto di fattibilità tecnico economica dell'intervento di ristrutturazione e rifunzionalizzazione da effettuarsi sul compendio demaniale "Immobili confiscati" sito in Contrada Lenzi, Siderno (RC) – Schede RCB1327



Figura 2-8 - Tettoia



Figura 2-9 – Prospetto Sud

Verifica di vulnerabilità sismica e valutazione della sicurezza strutturale, rilievo architettonico, topografico, impiantistico e strutturale e verifica preventiva dell'interesse archeologico, finalizzati alla redazione del progetto di fattibilità tecnico economica dell'intervento di ristrutturazione e rifunzionalizzazione da effettuarsi sul compendio demaniale "Immobili confiscati" sito in Contrada Lenzi, Siderno (RC) – Schede RCB1327



Figura 2-10 – Foto interna salone



Figura 2-11 - Studio

Verifica di vulnerabilità sismica e valutazione della sicurezza strutturale, rilievo architettonico, topografico, impiantistico e strutturale e verifica preventiva dell'interesse archeologico, finalizzati alla redazione del progetto di fattibilità tecnico economica dell'intervento di ristrutturazione e rifunzionalizzazione da effettuarsi sul compendio demaniale "Immobili confiscati" sito in Contrada Lenzi, Siderno (RC) – Schede RCB1327



Figura 2-12 - Studio



Figura 2-13 - Vista corridoio

Verifica di vulnerabilità sismica e valutazione della sicurezza strutturale, rilievo architettonico, topografico, impiantistico e strutturale e verifica preventiva dell'interesse archeologico, finalizzati alla redazione del progetto di fattibilità tecnico economica dell'intervento di ristrutturazione e rifunzionalizzazione da effettuarsi sul compendio demaniale "Immobili confiscati" sito in Contrada Lenzi, Siderno (RC) – Schede RCB1327

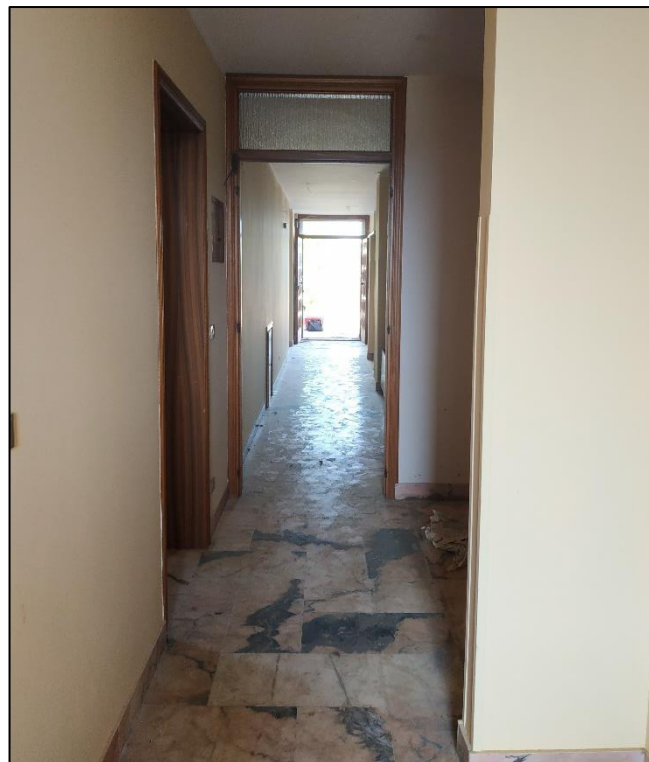

Figura 2-14: Interno della camera

Verifica di vulnerabilità sismica e valutazione della sicurezza strutturale, rilievo architettonico, topografico, impiantistico e strutturale e verifica preventiva dell'interesse archeologico, finalizzati alla redazione del progetto di fattibilità tecnico economica dell'intervento di ristrutturazione e rifunzionalizzazione da effettuarsi sul compendio demaniale "Immobili confiscati" sito in Contrada Lenzi, Siderno (RC) – Schede RCB1327



Figura 2-15 – Interno bagno piano terra



Figura 2-16 – Bagno in camera

Verifica di vulnerabilità sismica e valutazione della sicurezza strutturale, rilievo architettonico, topografico, impiantistico e strutturale e verifica preventiva dell'interesse archeologico, finalizzati alla redazione del progetto di fattibilità tecnico economica dell'intervento di ristrutturazione e rifunzionalizzazione da effettuarsi sul compendio demaniale "Immobili confiscati" sito in Contrada Lenzi, Siderno (RC) – Schede RCB1327



Figura 2-17 - Interno camera con bagno

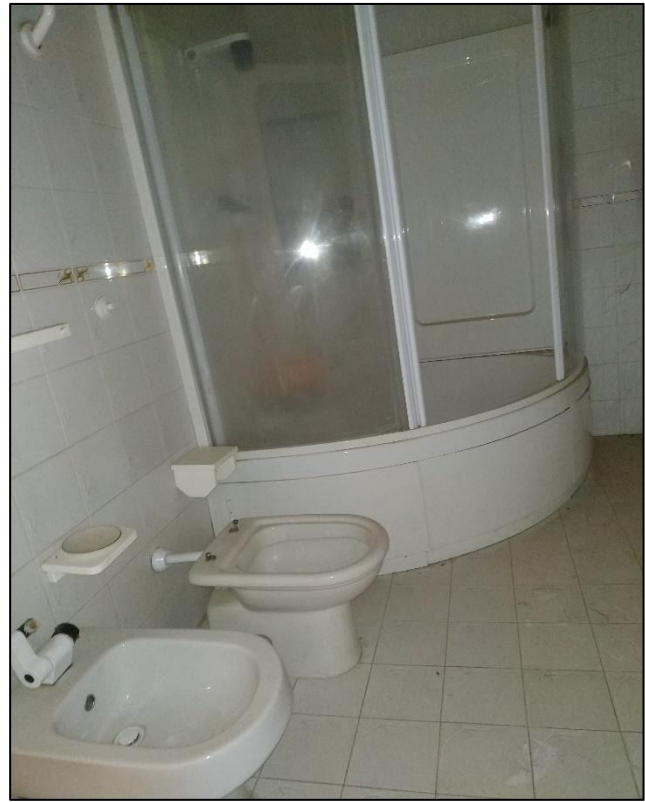

Figura 2-18 - Camera piano terra

Verifica di vulnerabilità sismica e valutazione della sicurezza strutturale, rilievo architettonico, topografico, impiantistico e strutturale e verifica preventiva dell'interesse archeologico, finalizzati alla redazione del progetto di fattibilità tecnico economica dell'intervento di ristrutturazione e rifunzionalizzazione da effettuarsi sul compendio demaniale "Immobili confiscati" sito in Contrada Lenzi, Siderno (RC) – Schede RCB1327



Figura 2-19 – Interno cucina



Figura 2-20 – Ingresso cucina lato Ovest

Verifica di vulnerabilità sismica e valutazione della sicurezza strutturale, rilievo architettonico, topografico, impiantistico e strutturale e verifica preventiva dell'interesse archeologico, finalizzati alla redazione del progetto di fattibilità tecnico economica dell'intervento di ristrutturazione e rifunzionalizzazione da effettuarsi sul compendio demaniale "Immobili confiscati" sito in Contrada Lenzi, Siderno (RC) – Schede RCB1327



Figura 2-21 - Scale per seminterrato

Verifica di vulnerabilità sismica e valutazione della sicurezza strutturale, rilievo architettonico, topografico, impiantistico e strutturale e verifica preventiva dell'interesse archeologico, finalizzati alla redazione del progetto di fattibilità tecnico economica dell'intervento di ristrutturazione e rifunzionalizzazione da effettuarsi sul compendio demaniale "Immobili confiscati" sito in Contrada Lenzi, Siderno (RC) – Schede RCB1327

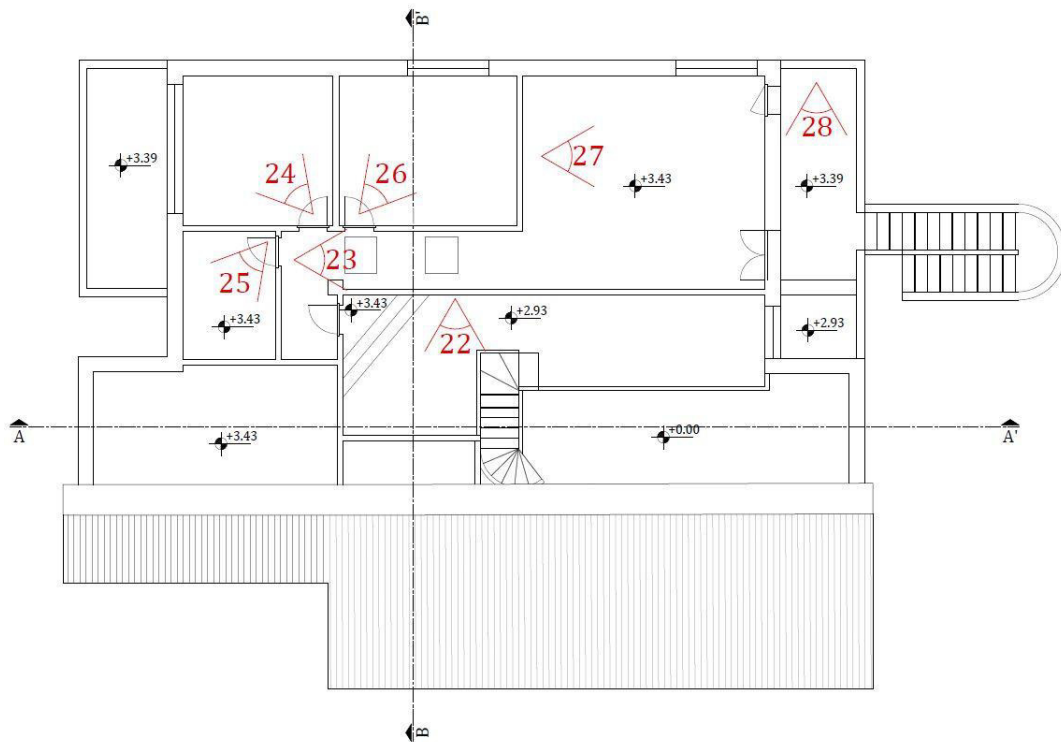

Pianta piano primo

Verifica di vulnerabilità sismica e valutazione della sicurezza strutturale, rilievo architettonico, topografico, impiantistico e strutturale e verifica preventiva dell'interesse archeologico, finalizzati alla redazione del progetto di fattibilità tecnico economica dell'intervento di ristrutturazione e rifunzionalizzazione da effettuarsi sul compendio demaniale "Immobili confiscati" sito in Contrada Lenzi, Siderno (RC) – Schede RCB1327



Figura 2-22 – Scala per piano primo

Verifica di vulnerabilità sismica e valutazione della sicurezza strutturale, rilievo architettonico, topografico, impiantistico e strutturale e verifica preventiva dell'interesse archeologico, finalizzati alla redazione del progetto di fattibilità tecnico economica dell'intervento di ristrutturazione e rifunzionalizzazione da effettuarsi sul compendio demaniale "Immobili confiscati" sito in Contrada Lenzi, Siderno (RC) – Schede RCB1327



Figura 2-23 – Corridoio

Verifica di vulnerabilità sismica e valutazione della sicurezza strutturale, rilievo architettonico, topografico, impiantistico e strutturale e verifica preventiva dell'interesse archeologico, finalizzati alla redazione del progetto di fattibilità tecnico economica dell'intervento di ristrutturazione e rifunzionalizzazione da effettuarsi sul compendio demaniale "Immobili confiscati" sito in Contrada Lenzi, Siderno (RC) – Schede RCB1327



Figura 24 – Camera



Figura 25 – Bagno

Verifica di vulnerabilità sismica e valutazione della sicurezza strutturale, rilievo architettonico, topografico, impiantistico e strutturale e verifica preventiva dell'interesse archeologico, finalizzati alla redazione del progetto di fattibilità tecnico economica dell'intervento di ristrutturazione e rifunzionalizzazione da effettuarsi sul compendio demaniale "Immobili confiscati" sito in Contrada Lenzi, Siderno (RC) – Schede RCB1327



Figura 26 – Camera

Verifica di vulnerabilità sismica e valutazione della sicurezza strutturale, rilievo architettonico, topografico, impiantistico e strutturale e verifica preventiva dell'interesse archeologico, finalizzati alla redazione del progetto di fattibilità tecnico economica dell'intervento di ristrutturazione e rifunzionalizzazione da effettuarsi sul compendio demaniale "Immobili confiscati" sito in Contrada Lenzi, Siderno (RC) – Schede RCB1327



Figura 27 – Soggiorno pranzo

Verifica di vulnerabilità sismica e valutazione della sicurezza strutturale, rilievo architettonico, topografico, impiantistico e strutturale e verifica preventiva dell'interesse archeologico, finalizzati alla redazione del progetto di fattibilità tecnico economica dell'intervento di ristrutturazione e rifunzionalizzazione da effettuarsi sul compendio demaniale "Immobili confiscati" sito in Contrada Lenzi, Siderno (RC) – Schede RCB1327



Figura 28 – Ingresso terrazzo piano primo

Verifica di vulnerabilità sismica e valutazione della sicurezza strutturale, rilievo architettonico, topografico, impiantistico e strutturale e verifica preventiva dell'interesse archeologico, finalizzati alla redazione del progetto di fattibilità tecnico economica dell'intervento di ristrutturazione e rifunzionalizzazione da effettuarsi sul compendio demaniale "Immobili confiscati" sito in Contrada Lenzi, Siderno (RC) – Schede RCB1327

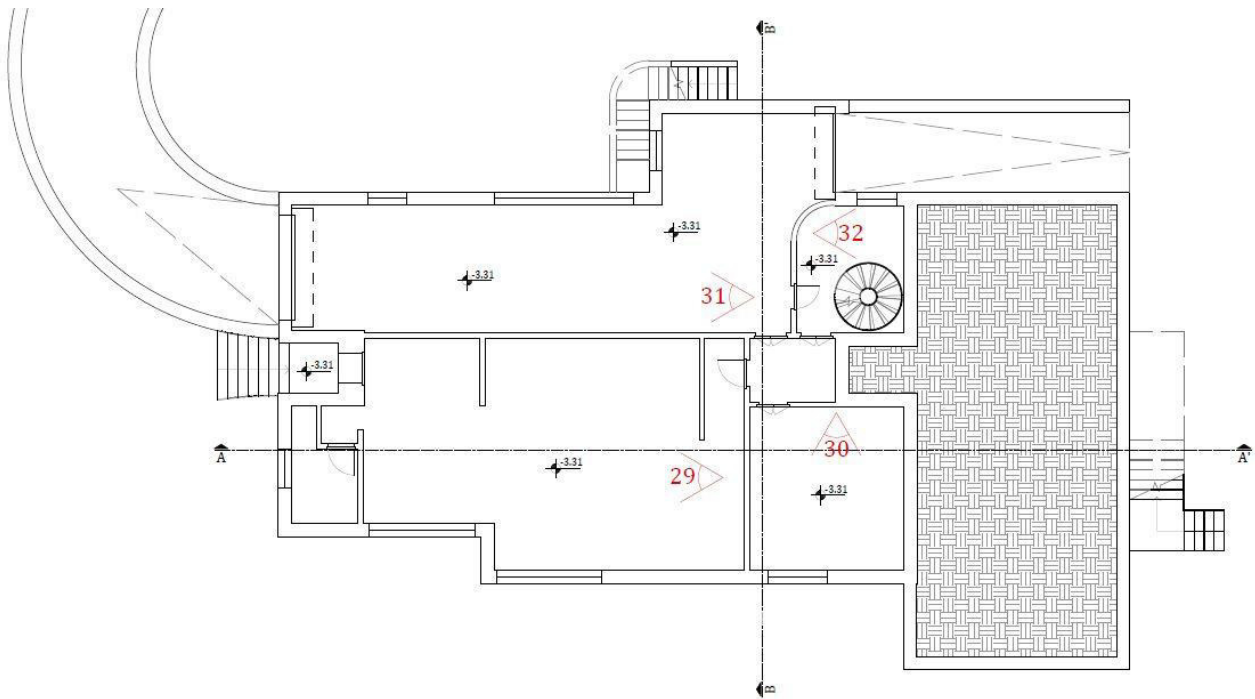

Pianta piano seminterrato

Verifica di vulnerabilità sismica e valutazione della sicurezza strutturale, rilievo architettonico, topografico, impiantistico e strutturale e verifica preventiva dell'interesse archeologico, finalizzati alla redazione del progetto di fattibilità tecnico economica dell'intervento di ristrutturazione e rifunzionalizzazione da effettuarsi sul compendio demaniale "Immobili confiscati" sito in Contrada Lenzi, Siderno (RC) – Schede RCB1327



Figura 29 – Cucina

Verifica di vulnerabilità sismica e valutazione della sicurezza strutturale, rilievo architettonico, topografico, impiantistico e strutturale e verifica preventiva dell'interesse archeologico, finalizzati alla redazione del progetto di fattibilità tecnico economica dell'intervento di ristrutturazione e rifunzionalizzazione da effettuarsi sul compendio demaniale "Immobili confiscati" sito in Contrada Lenzi, Siderno (RC) – Schede RCB1327



Figura 30 – Cantina



Figura 30 – Garage

Verifica di vulnerabilità sismica e valutazione della sicurezza strutturale, rilievo architettonico, topografico, impiantistico e strutturale e verifica preventiva dell'interesse archeologico, finalizzati alla redazione del progetto di fattibilità tecnico economica dell'intervento di ristrutturazione e rifunzionalizzazione da effettuarsi sul compendio demaniale "Immobili confiscati" sito in Contrada Lenzi, Siderno (RC) – Schede RCB1327



Figura 31 – Scantinato