

**Legenda:**

<span style="color: red;">●</span> CX	Prelievo carota
<span style="color: purple;">●</span> SCX	Indaghe sclerometrica
<span style="color: blue;">●</span> BRX	Prelievo barra d'armatura
<span style="color: orange;">●</span> BX	Rilievo diretto d'armatura
<span style="color: green;">●</span> PPX_X	Indaghe magnetometrica su pilastro
<span style="color: red;">&lt;</span> XXX	Indaghe termografica

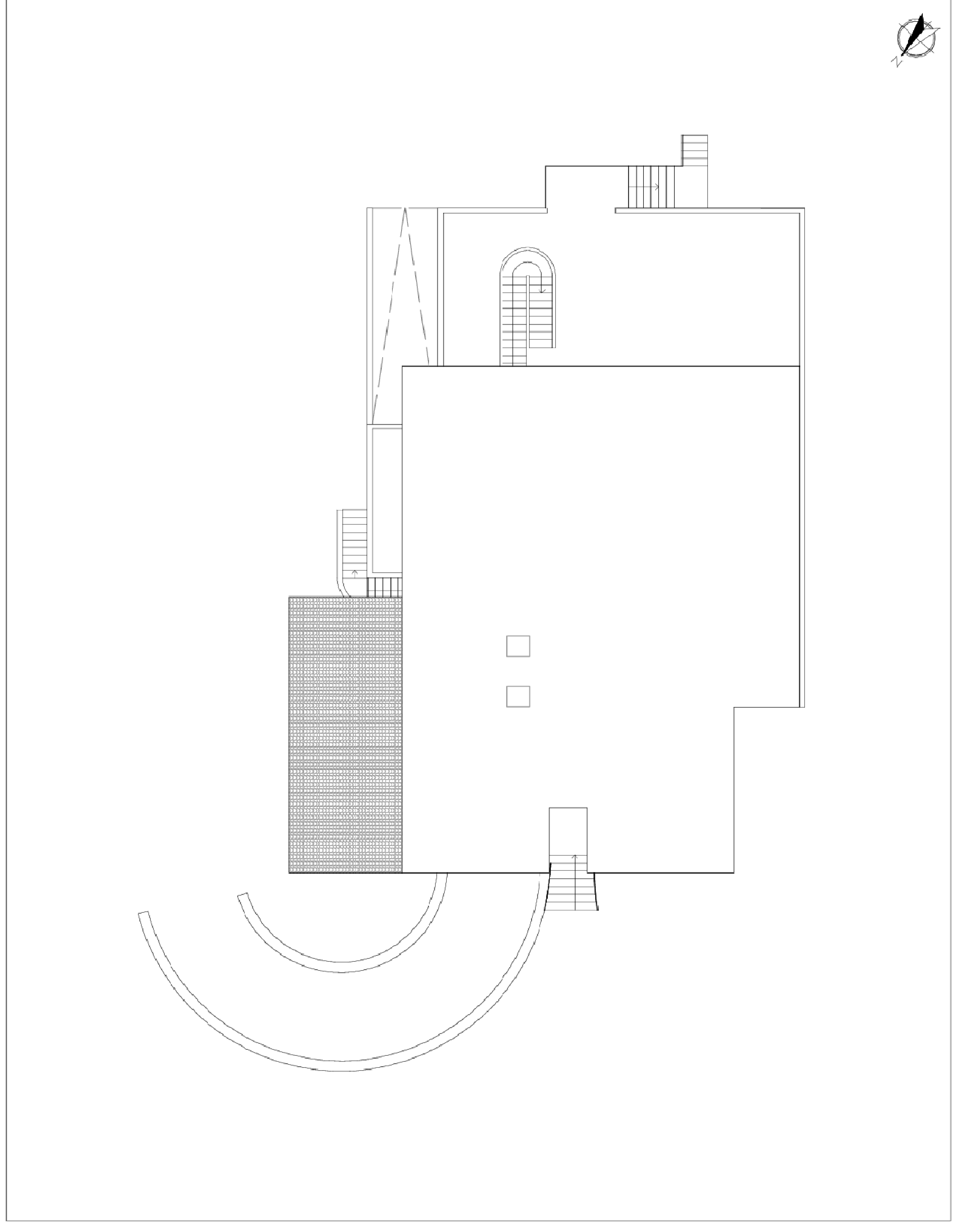

PIANO PRIMO

PIANO COPERTURA

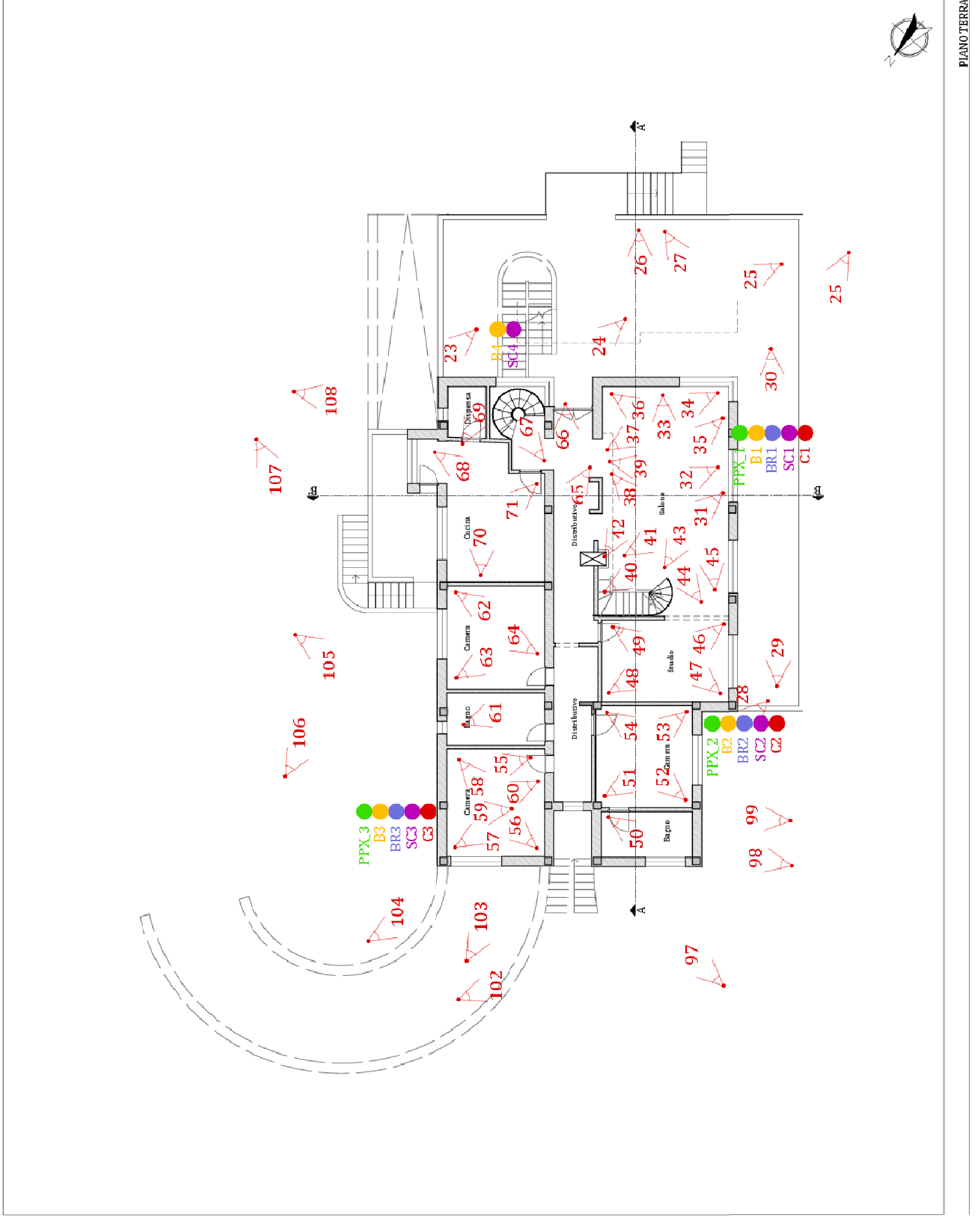
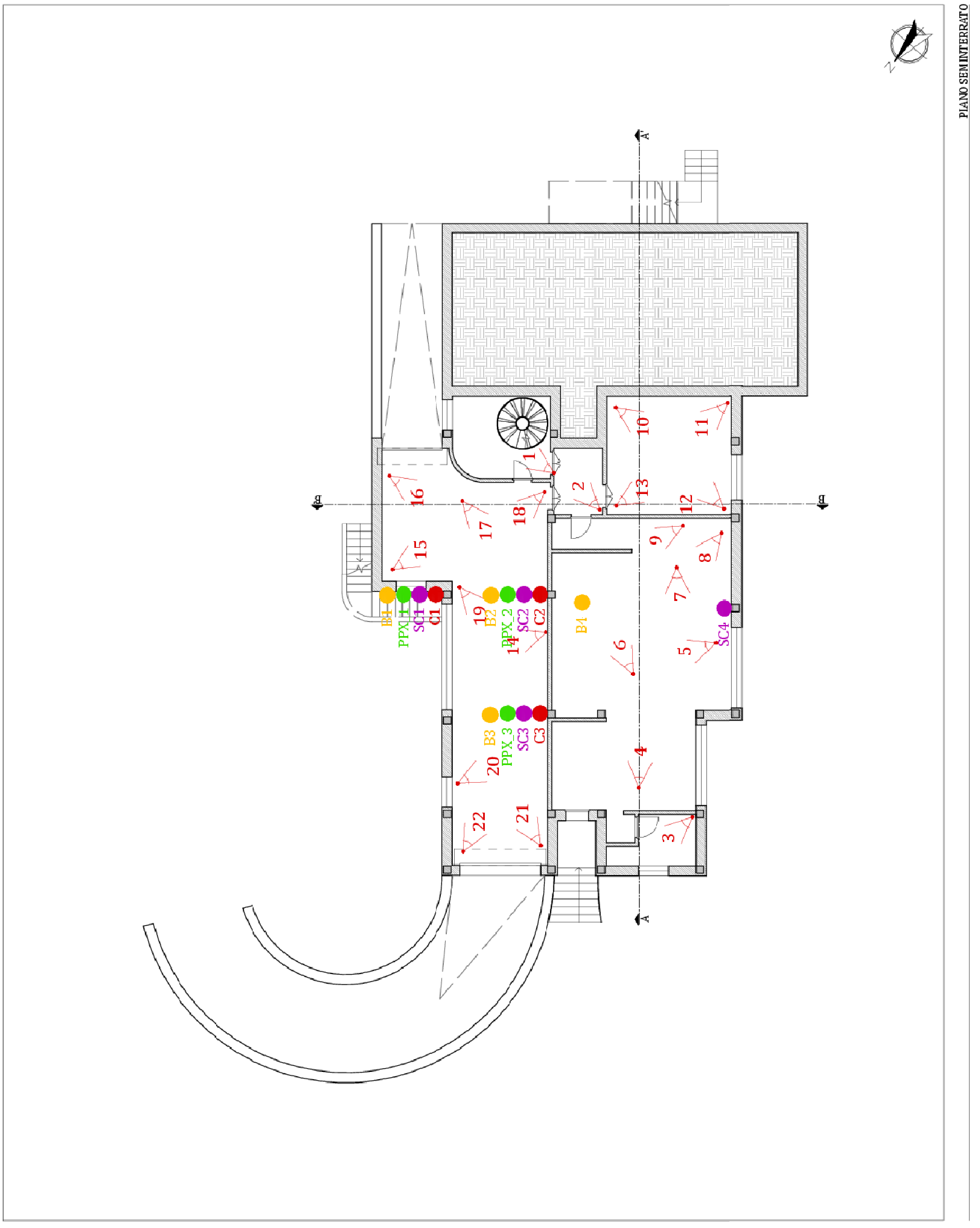

PIANO SEMINTERRO

PIANO TERZO

**AGENZIA DEL DEMANIO**  
DIREZIONE REGIONALE CALABRIA  
SERVIZI TECNICI

RISTRUTTURAZIONE E RIFUNZIONALIZZAZIONE DI DUE IMMOBILI SITI IN CONTRADA LENZI - SIDERNO (RC) DA DESTINARE A UFFICI E ALLOGGI PER LA POLIZIA DI STATO: COMMISSARIATO, R.P.C. E DISTACAMENTO POLIZIA STRADALE.  
SCHEDE RCB1327 E RCB1328

---

**PROGETTO DI FATTIBILITÀ TECNICA ECONOMICA**

---

**PLANIMETRIE CON UBICAZIONE DELLE INDAGINI - RCB1327**

---

IL RESPONSABILE SERVIZI TECNICI  
**ING. SALVATORE GORCEPTIRO**

---

IL TECNICO ISTRUTTORE  
**ING. ALESSANDRA LEGATO**

---

PROTOCOLLO E DATA  
del 13/03/2024 ore 15:00

SCALA  
1:100

CODICE ELABORATO  
Tav. 10

**AGENZIA DEL DEMANIO**  
DIREZIONE REGIONALE CALABRIA  
SERVIZI TECNICI

VERIFICA DI VULNERABILITÀ SISMICA E VALUTAZIONE DELLA SICUREZZA STRUTTURALE, RILIEVO ARCHITETTONICO, TOPOGRAFICO, IMPIANTISTICO E STRUTTURALE E VERIFICA PREVENTIVA DELL'INTERESSE ARCHEOLOGICO, FINALIZZATI ALLA REDAZIONE DEL PROGETTO DI FATTIBILITÀ TECNICA ECONOMICA DELL'INTERVENTO DI RISTRUTTURAZIONE E RIFUNZIONALIZZAZIONE DI DUE IMMOBILI SITI IN CONTRADA LENZI - SIDERNO (RC) - SCHEDE RCB1327 - RCB1328

---

**VULNERABILITÀ SISMICA**  
RCB1327

---

**PLANIMETRIE CON UBICAZIONI DELLE INDAGINI - RCB1327**

---

IL RESPONSABILE SERVIZI TECNICI  
**ING. SALVATORE GORCEPTIRO**

---

IL TECNICO ISTRUTTORE  
**ING. ALESSANDRA LEGATO**

---

PROTOCOLLO E DATA  
del 13/03/2024 ore 15:00

SCALA  
1:100

CODICE ELABORATO  
Tav. 10