LEGENDA PRG

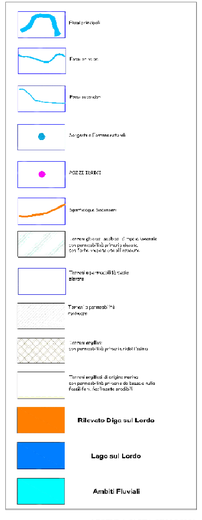

LEGENDA CARTA GEOLOGICA

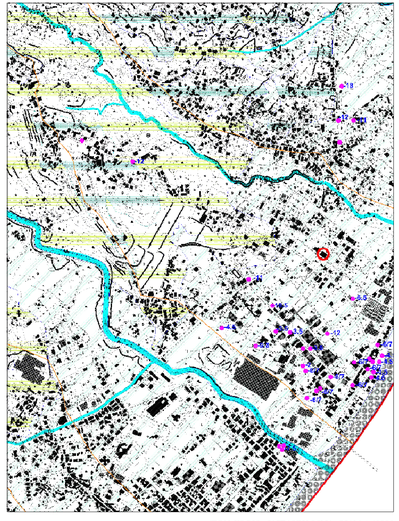

STRALCIO PSC - CARTA GEOLOGICA - SCALA 1:10000

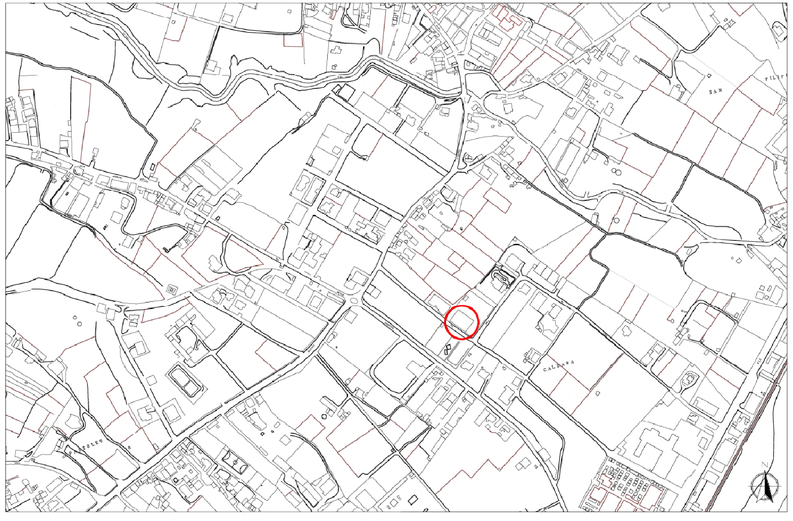

STRALCIO CTR - SCALA 1:5000

LEGENDA PRG

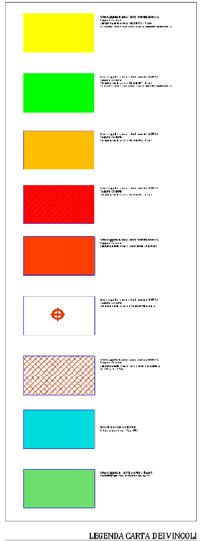

LEGENDA CARTA DEI VINCOLI

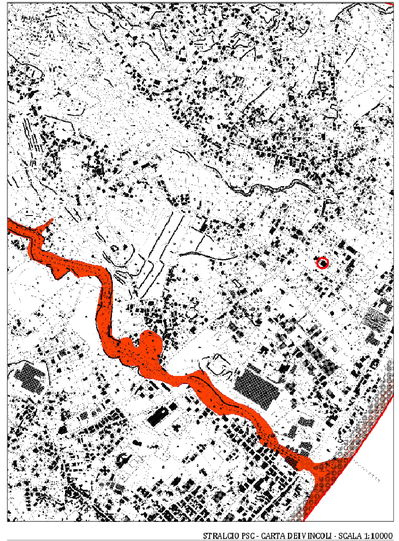

STRALCIO PSC - CARTA DEI VINCOLI - SCALA 1:10000

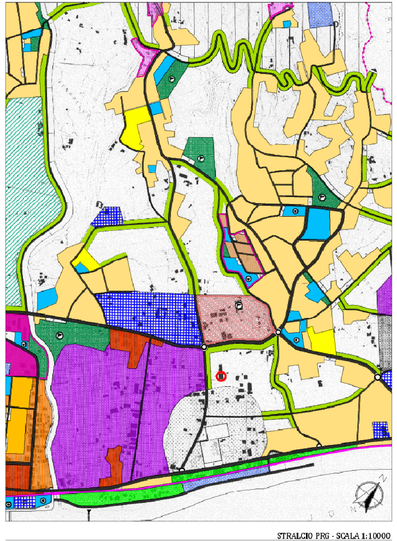

STRALCIO PRG - SCALA 1:10000

FOTO AEREA

Committente:

AGENZIA DEL DEMANIO

AGENZIA DEL DEMANIO
DIREZIONE REGIONALE CALABRIA
Via Lungomare Tommaso Campanella, 88100 Catanzaro (CZ)
Tel. (0961) 7251211 - Fax. (0961) 746100
e-mail: dre.calabria@agenziademanio.it
PEC: dre_calabria@pec.agenziademanio.it

Il Direttore Regionale:
Dott. Ing. Antonio Gregorio
Responsabile Unico del Procedimento:
Ing. Salvatore Concettino

VERIFICA DI VULNERABILITÀ SISMICA E VALUTAZIONE DELLA SICUREZZA STRUTTURALE, RILIEVO ARCHITETTONICO, TOPOGRAFICO, IMPIANTISTICO E STRUTTURALE E VERIFICA PREVENTIVA DELL'INTERESSE ARCHEOLOGICO, FINALIZZATI ALLA REDAZIONE DEL PROGETTO DI FATTIBILITÀ TECNICO ECONOMICA DELL'INTERVENTO DI RISTRUTTURAZIONE RIFUNZIONALIZZAZIONE DA EFFETTUARSI SUL COMPENDIO DEMANIALE "IMMOBILI CONFISCATI", SITO IN CONTRADA LENZI, SIDERNO (RC) - SCHEDE RCB1327 - RCB1328

Livello Progettuale:
VULNERABILITÀ SISMICA

Edificio n° Demaniale:
RCB1328

Denominazione edificio:
INQUADRAMENTO URBANISTICO TERRITORIALE - REGIME VINCOLISTICO - RCB1328

Comune Lenzi - SIDERNO (RC)

Progettista:

SIDOTI ENGINEERING S.R.L. UNIPERSONALE
ARCHITETTURA e INGEGNERIA

Sede legale via Sorge Garibaldi 11, 88841 Albaro Lamia (SW)
Tel. uffici: 0963/1820001 - cell. 3313840896
PIVA/CIRA 03801 1270460
Registro Imprese Sez. Ordinaria n. 03801 Catanzaro (KR)
Registro Imprese Sez. Speciale Sez. SMI 03801 Cat. 0 Fascicolo 1002
Registro Lavoratori Sez. Sagl Catanzaro, n. 7 2013 Milano (MI)
Capitale sociale € 10.010,00 iv - CF e PIVA 03801270460
Cell. 3313840896 - 3313840897
Email: info@sidotiengineering@gmail.com
PEC: info@sidotiengineering@legalmail.it

Responsabile Integrazioni Specialistiche
Direttore per l'esecuzione delle indagini, Progettista:
Arch. Francesco SIDOTI

Responsabile Geologia e Geotecnica, Direttore Tecnico
Geol. Fabrizio MARRO

Responsabile Strutture, Progettista:
Ing. Simone SENZAQUA

Responsabile Impianti Meccanici, Esperto in Fonti ed Energie, Direttore Tecnico
Ing. Francesco GIUSEPPE MARTINO

Indagine Video, Progettista Specialista:
Arch. Ilenia ALLEVI

Indagine Diagnostica strutturale ISO 7352:
Arch. Francesco SIDOTI
Arch. Ilenia ALLEVI
Ing. Simone SENZAQUA
Ing. Sara DRIGANI
Archeologo Fabio MODICA

RIFERIMENTI			AMBIENTE SOFTWARE		Scala:
Tav. 12.dwg			Cad		Varie
Rev.	Data	Descrizione	Disegnato	Controllato	Approvato
01/07/2020		Prima emissione	A.Marrello	A.Marrello	V.Lenzi
12/09/2020		Seconda emissione	A.Marrello	A.Marrello	V.Lenzi

Codice commessa: **31.18** | Livello progetto: **VS** | Elab. numero: **Tav.12**

AGENZIA DEL DEMANIO
DIREZIONE REGIONALE CALABRIA
SERVIZI TECNICI

RISTRUTTURAZIONE E RIFUNZIONALIZZAZIONE DI DUE IMMOBILI SITI IN CONTRADA LENZI - SIDERNO (RC) DA DESTINARE A UFFICI E ALLOGGI PER LA POLIZIA DI STATO: COMMISSARIATO, R.P.C. E DISTACCAMENTO POLIZIA STRADALE.
SCHEDE RCB1327 E RCB1328

PROGETTO DI FATTIBILITÀ TECNICA ECONOMICA

INQUADRAMENTO URBANISTICO TERRITORIALE – REGIME VINCOLISTICO – RCB1328

IL RESPONSABILE SERVIZI TECNICI: ING. SALVATORE CONCETTINO

IL TECNICO ISTRUTTORE: ING. ALESSANDRA LEGATO

CODICE ELABORATO	SCALA	PROTOCOLLO E DATA
Tav.12	Varie	2019/0156/ORDALISTE del 01/04/2019