

Legenda:

Edificio oggetto di verifica

Costruzioni confinanti

Limite del lotto

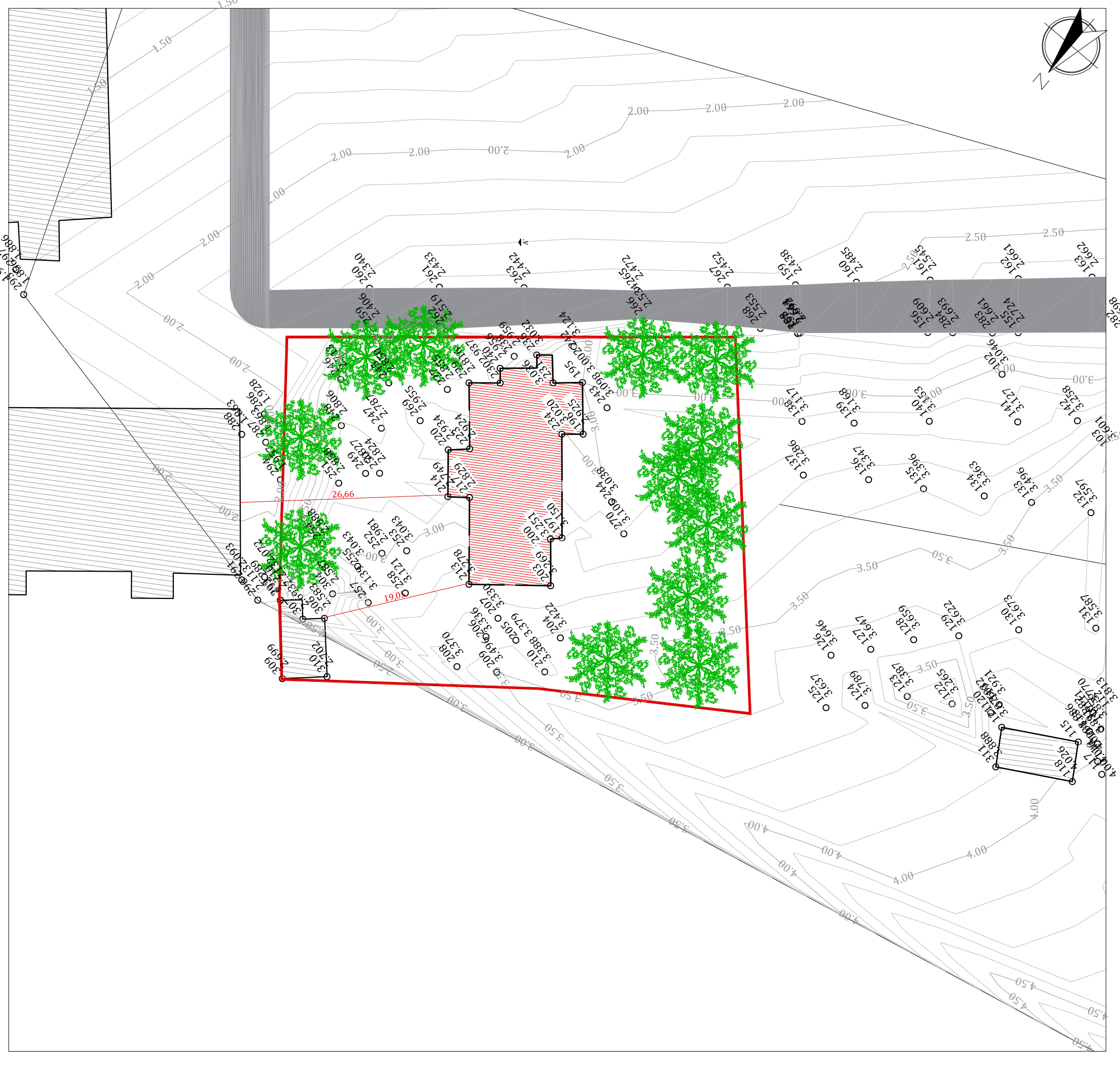

PLANIMETRIA GENERALE - SCALA 1:500



Il Direttore Regionale:
Ing. Pier Giorgio Allegroni
Il Responsabile Unico del Procedimento:
Ing. Salvatore Concettino



Contrada Lenzi - 09046 SIDERNO (RC)

VERIFICA DI VULNERABILITÀ SISMICA E VALUTAZIONE DELLA SICUREZZA STRUTTURALE, RILIEVO ARCHITETTONICO, TOPOGRAFICO, IMPIANTISTICO E STRUTTURALE E VERIFICA PREVENTIVA DELL'INTERESSE ARCHEOLOGICO, FINALIZZATI ALLA REDAZIONE DEL PROGETTO DI FATTIBILITÀ TECNICO ECONOMICA DELL'INTERVENTO DI RISTRUTTURAZIONE RIFUNZIONALIZZAZIONE DA EFFETTUARSI SUL COMPENDIO DEMANIALE "IMMOBILI CONFISCATI", SITO IN CONTRADA LENZI, SIDERNO (RC) - SCHEDE RCB1327 - RCB1328

Livello Progettuale:
VULNERABILITÀ SISMICA

Riferimento Immobiliare:
RCB1327

Descrizione elaborato:

PLANIMETRIA GENERALE - RCB1327

Timbri e firme:
Responsabile delle Integrazioni Specialistiche,
Direttore per l'esecuzione delle indagini, Progettista:
Arch. Vincenzo SIDOTTI

SIDOTTI ENGINEERING S.R.L. UNIPERSONALE
ARCHITETTURA >>> INGEGNERIA
Sede legale: via Borgo Garibaldi 33 - 00941 Albano Laziale (RM)
Tel. e fax: 06.93223931 - cell. 393.9686781
E-mail: sidotti@sidottiengineering.it
P.IVA: 07.001.1379468
Filiale:
Regione Marche Via Roma 12 - 63081 Castorano (AP)
Regione Sicilia C/da Bastione 56 - 98071 Capso d'Orlando (ME)
Regione Campania C/da Bastione 56 - 80131 Napoli (NA)
Capitale sociale € 10.000,00 I.v.a. - C.F. - P.IVA: 12502151009
A.L. e D.T. Arch. Vincenzo Sidotti
Email: sidottiengineering@gmail.it
P.IEC: sidottiengineering@gmail.it

Responsabile delle Integrazioni Specialistiche,
Direttore per l'esecuzione delle indagini, Progettista:
Arch. Vincenzo SIDOTTI
Dipartimento Geologia e Geotecnica, Direttore Tecnico:
Geol. Fabrizio MARINI
Responsabile Strutturale, Progettista:
Ing. Simone SENZACQUA
Dipartimento Impianti Tecnologici, Esperto Gestione Energia -
Direttore Tecnico:
Ing. Francesco QUONDAMATTEO
Indagini e Rilievi, Progettista Opere Edili:
Arch. Jlenia ALLEVI
Indagini e Diagnostica strutturale UNI 9712:
Arch. Jlenia ALLEVI
Ing. Simona BIGNARDI
Arch. Stefano MIEGRO
Arch. Roberto NEDDU



RISTRUTTURAZIONE E RIFUNZIONALIZZAZIONE DI DUE IMMOBILI SITI IN CONTRADA LENZI - SIDERNO (RC) DA DESTINARE A UFFICI E ALLOGGI PER LA POLIZIA DI STATO: COMMISSARIATO, R.P.C. E DISTACCAMENTO POLIZIA STRADALE.
SCHEDE RCB1327 E RCB1328

PROGETTO DI FATTIBILITÀ TECNICA ECONOMICA

PLANIMETRIA GENERALE – RCB1327

IL RESPONSABILE SERVIZI TECNICI



IL TECNICO ISTRUTTORE



CODICE ELABORATO
Tav.02

SCALA
1:500

PROTOCOLLO E DATA
2019/2336/RCALUSTE del 6/5/2019

NOME FILE	DESCRIZIONE	AMBIENTE SOFTWARE	SCALA
Tav.02.dwg		Cal	1/500
DATA	PRIMA EMISSIONE	VERIFICATO	APPROVATO
15/07/2018	Seconda emissione	S. SENZACQUA	V. SIDOTTI
17/09/2018	Terza emissione	S. SENZACQUA	V. SIDOTTI

Codice commessa: **31.18 VS** Livello progett.: **Tav.02**