

**AGENZIA DEL DEMANIO REGIONALE CALABRIA**  
DIREZIONE REGIONALE CALABRIA  
SERVIZI TECNICI

RISTRUTTURAZIONE E RIFUNZIONALIZZAZIONE DI DUE IMMOBILI SITI IN CONTRADA LENZI - SIDERNO (RC) DA DESTINARE A UFFICI E ALLOGGI PER LA POLIZIA DI STATO - COMISSARIATO R.P.C. E DISTACCAMENTO POLIZIA STRADALE  
SCHEDE RCB1327 E RCB1328

**VERIFICA DI VULNERABILITÀ SISMICA E VALUTAZIONE DELLA SICUREZZA STRUTTURALE, RILIEVO ARCHITETTONICO, TOPOGRAFICO, PAESAGGISTICO E STRUTTURALE E VERIFICA FINALIZZATI ALLA REDAZIONE DEL PROGETTO DI FATTIBILITÀ TECNICO ECONOMICA DELL'INTERVENTO DI RISTRUTTURAZIONE E RIFUNZIONALIZZAZIONE DI DUE IMMOBILI COMPARTI IN CONTRADA LENZI SIDERNO (RC) - SCHEDE RCB1327 - RCB1328**

**VULNERABILITÀ SISMICA RCB1328**

**RILIEVO FOTOGRAFICO - PIANTE PIANI TERRA, PRIMO, SECONDO, TERZO, COPERTURA - RCB1328**

Thematic Office: Siderno (RC) - Contrada Lenzi  
Arch. Alessandra Legato  
Arch. Vincenzo Motta

Progettazione e Direzione: Siderno (RC) - Contrada Lenzi  
Ing. Domenico Mottola

Indagine e Rilievo: Siderno (RC) - Contrada Lenzi  
Arch. Emma Mottola

Conservatore: **AGENZIA DEL DEMANIO REGIONALE CALABRIA**  
DIREZIONE REGIONALE CALABRIA  
SERVIZI TECNICI  
Via S. Maria Maddalena, 10  
I-89014 Siderno (RC) - Calabria

Progetto: **SIUONI**  
SISTEMI INFORMATIVI E SOFTWARE  
Via S. Maria Maddalena, 10  
I-89014 Siderno (RC) - Calabria

Il Tecnico Istruttore  
Arch. Alessandra Legato

CODICE ELABORATO  
Pw 20

SCALA  
1:100

PROTOCOLLO E DATA  
Pw 20/03/2024

**31.18 VS**

**TW-20**

Legenda: **XX** Cont. Ontici

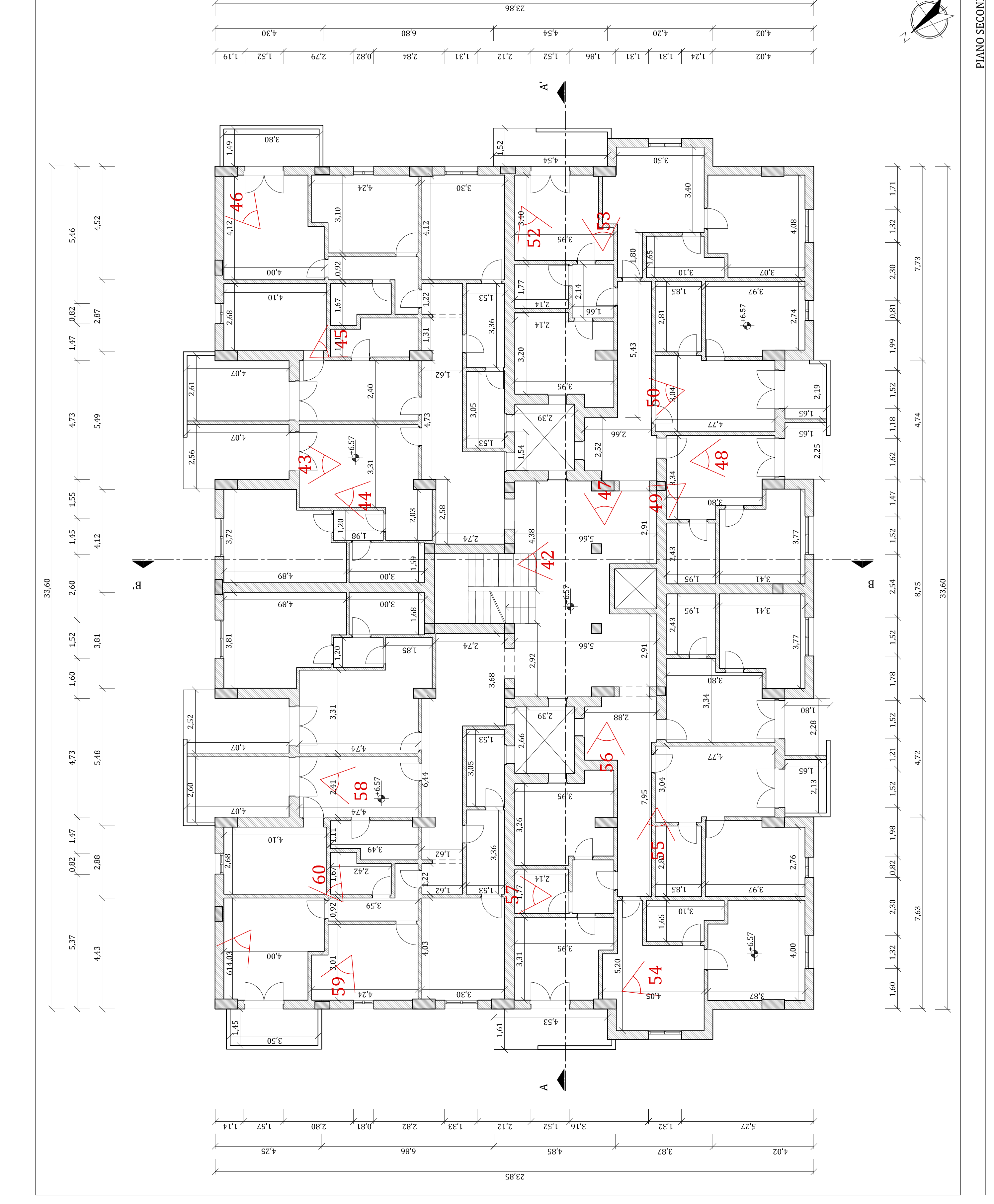
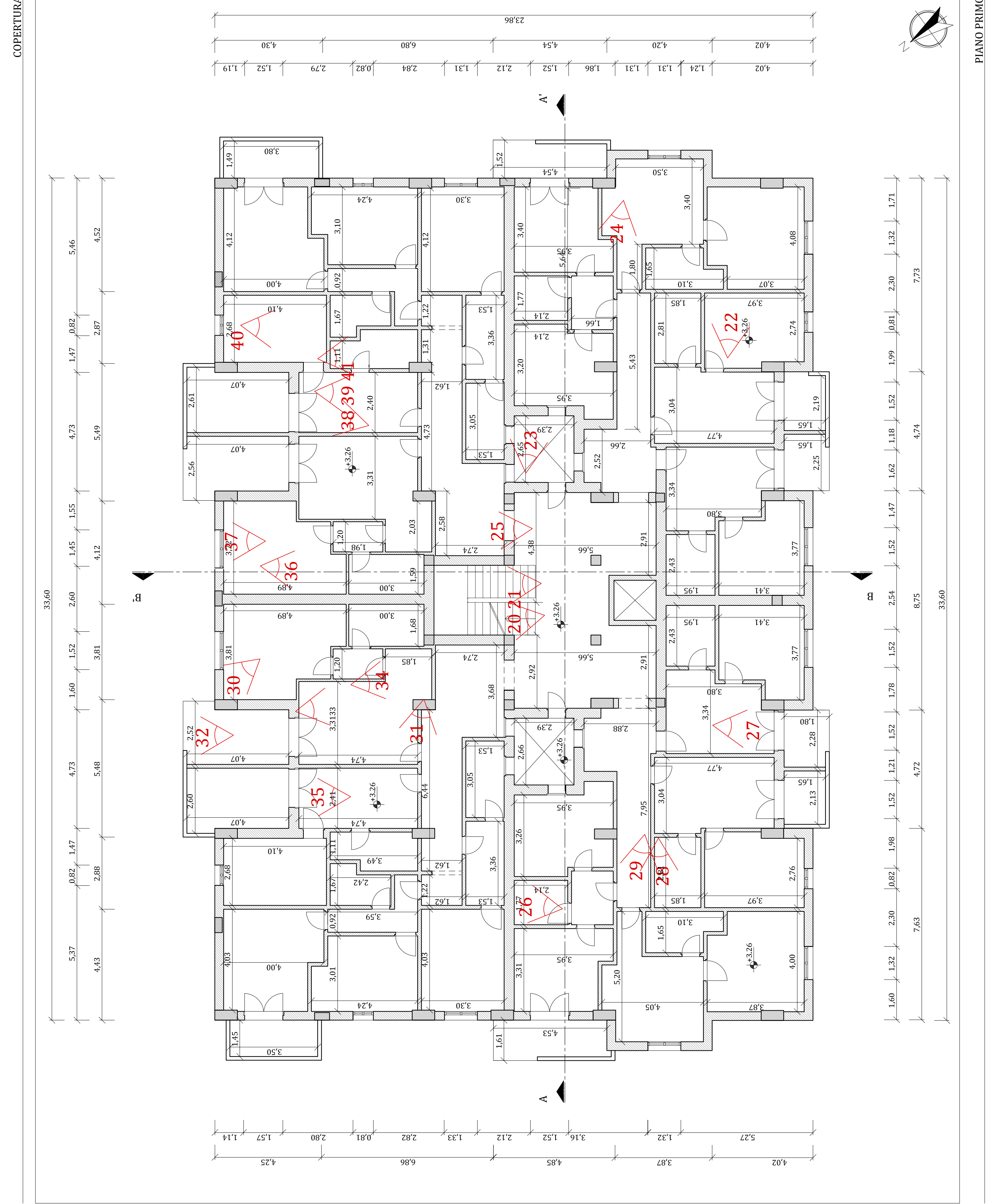
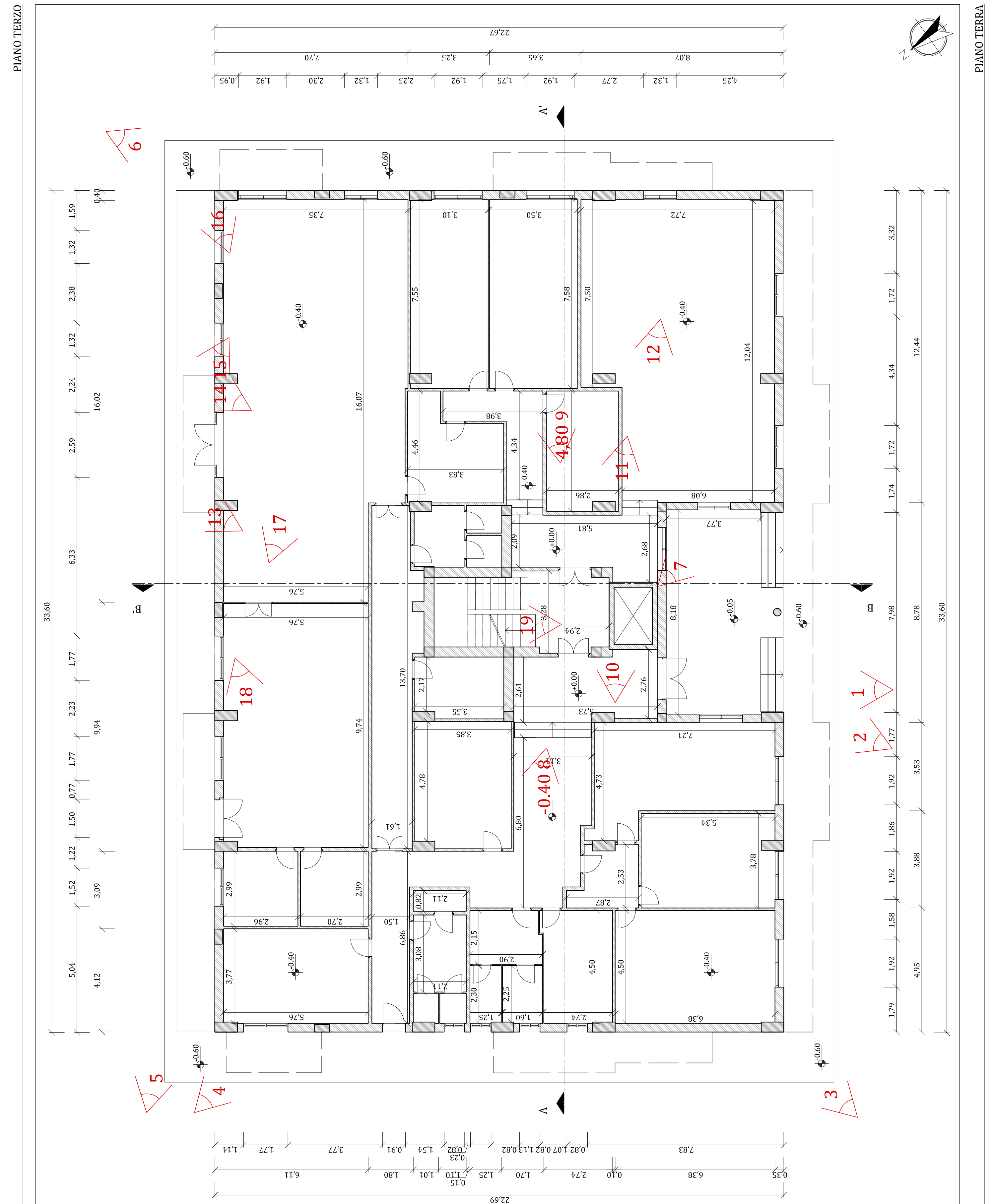
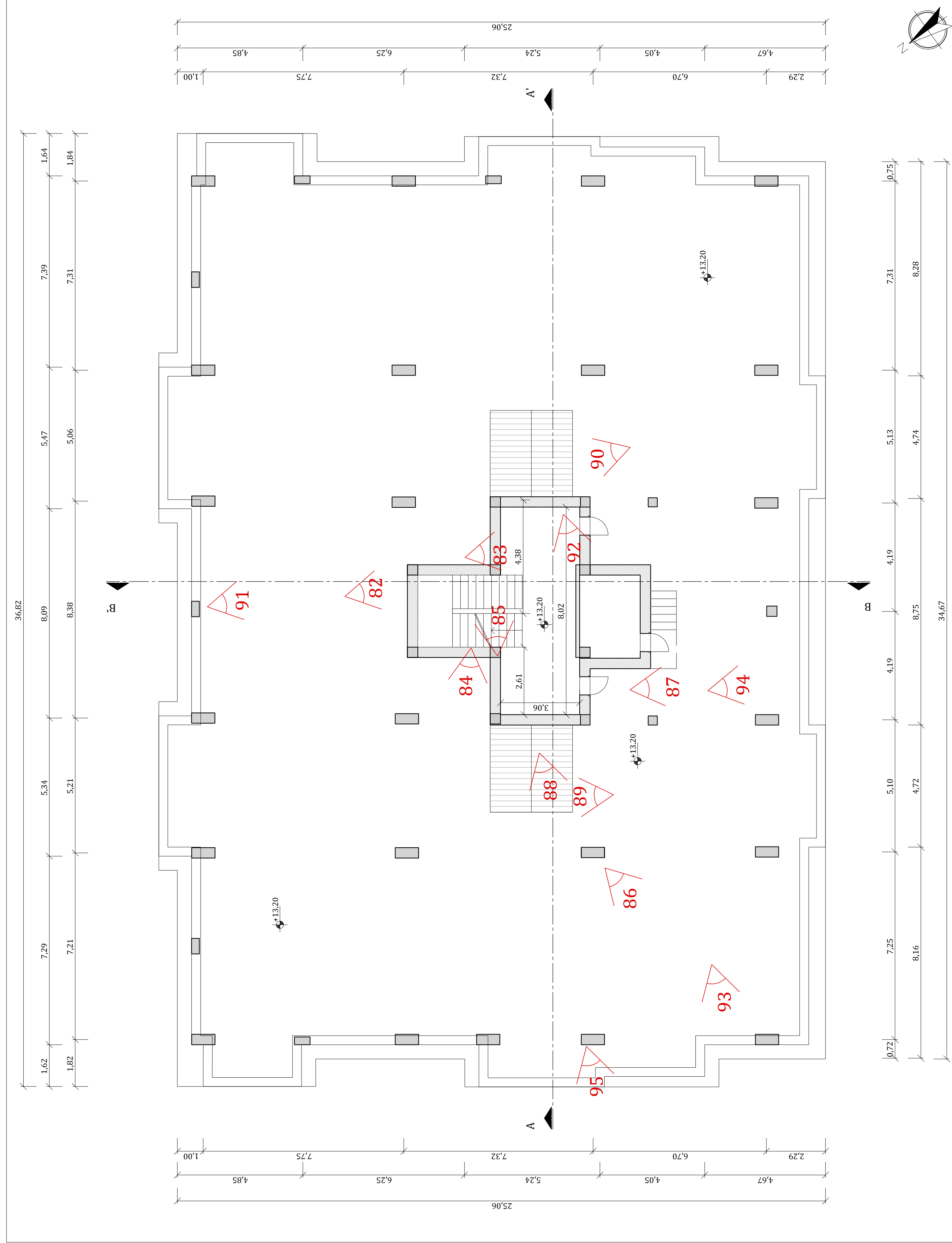
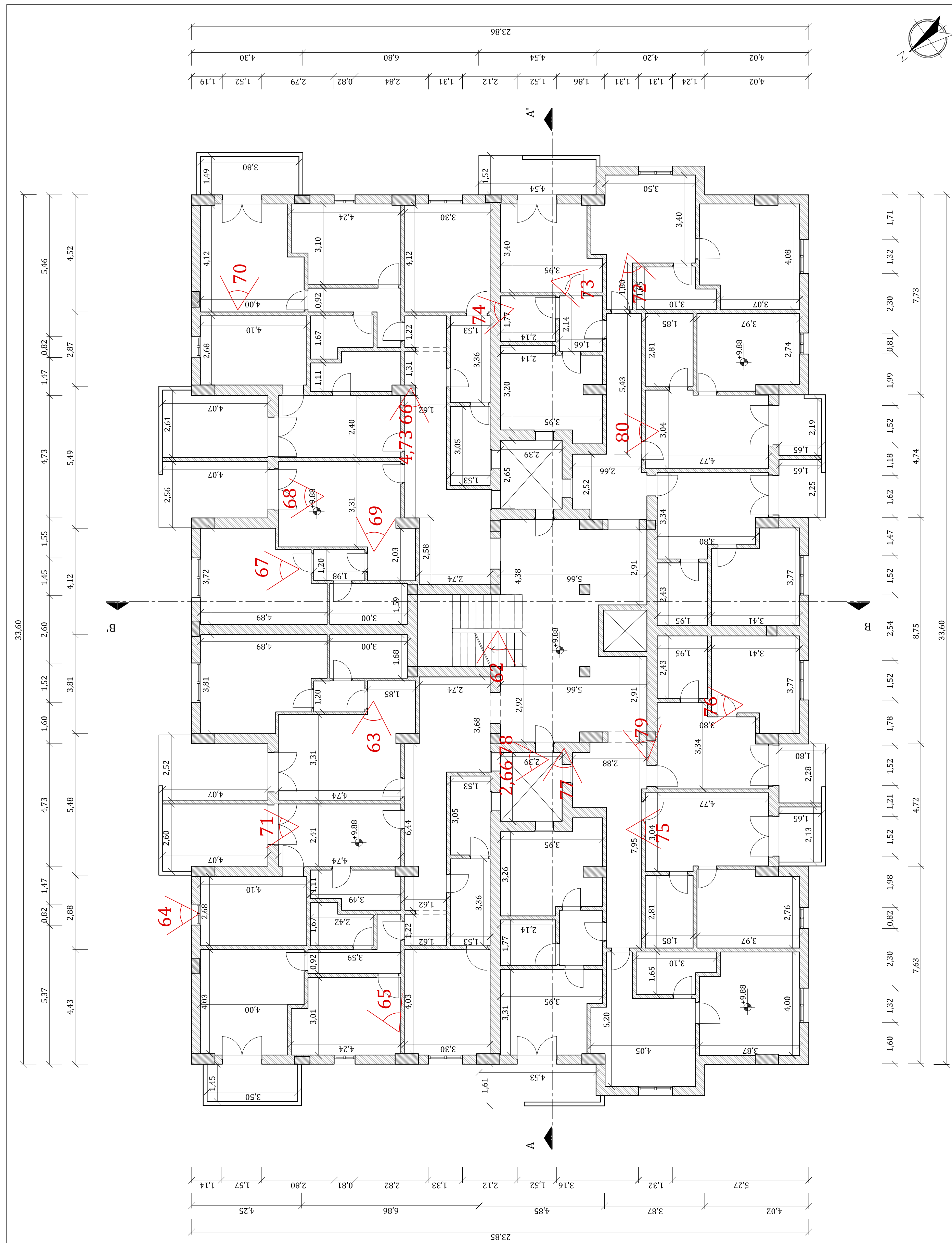

**AGENZIA DEL DEMANIO REGIONALE CALABRIA**  
DIREZIONE REGIONALE CALABRIA  
SERVIZI TECNICI

RISTRUTTURAZIONE E RIFUNZIONALIZZAZIONE DI DUE IMMOBILI SITI IN CONTRADA LENZI - SIDERNO (RC) DA DESTINARE A UFFICI E ALLOGGI PER LA POLIZIA DI STATO - COMISSARIATO R.P.C. E DISTACCAMENTO POLIZIA STRADALE  
SCHEDE RCB1327 E RCB1328

**VERIFICA DI VULNERABILITÀ SISMICA E VALUTAZIONE DELLA SICUREZZA STRUTTURALE, RILIEVO ARCHITETTONICO, TOPOGRAFICO, PAESAGGISTICO E STRUTTURALE E VERIFICA FINALIZZATI ALLA REDAZIONE DEL PROGETTO DI FATTIBILITÀ TECNICO ECONOMICA DELL'INTERVENTO DI RISTRUTTURAZIONE E RIFUNZIONALIZZAZIONE DI DUE IMMOBILI COMPARTI IN CONTRADA LENZI SIDERNO (RC) - SCHEDE RCB1327 - RCB1328**

**VULNERABILITÀ SISMICA RCB1328**

**RILIEVO FOTOGRAFICO - PIANTE PIANI TERRA, PRIMO, SECONDO, TERZO, COPERTURA - RCB1328**

Thematic Office: Siderno (RC) - Contrada Lenzi  
Arch. Alessandra Legato  
Arch. Vincenzo Motta

Progettazione e Direzione: Siderno (RC) - Contrada Lenzi  
Ing. Domenico Mottola

Indagine e Rilievo: Siderno (RC) - Contrada Lenzi  
Arch. Emma Mottola

Conservatore: **AGENZIA DEL DEMANIO REGIONALE CALABRIA**  
DIREZIONE REGIONALE CALABRIA  
SERVIZI TECNICI  
Via S. Maria Maddalena, 10  
I-89014 Siderno (RC) - Calabria

Progetto: **SIUONI**  
SISTEMI INFORMATIVI E SOFTWARE  
Via S. Maria Maddalena, 10  
I-89014 Siderno (RC) - Calabria

Il Tecnico Istruttore  
Arch. Alessandra Legato

CODICE ELABORATO  
Pw 20

SCALA  
1:100

PROTOCOLLO E DATA  
Pw 20/03/2024

**31.18 VS**

**TW-20**

Legenda: **XX** Cont. Ontici