

CARPENTERIA PIANO COPERTURA

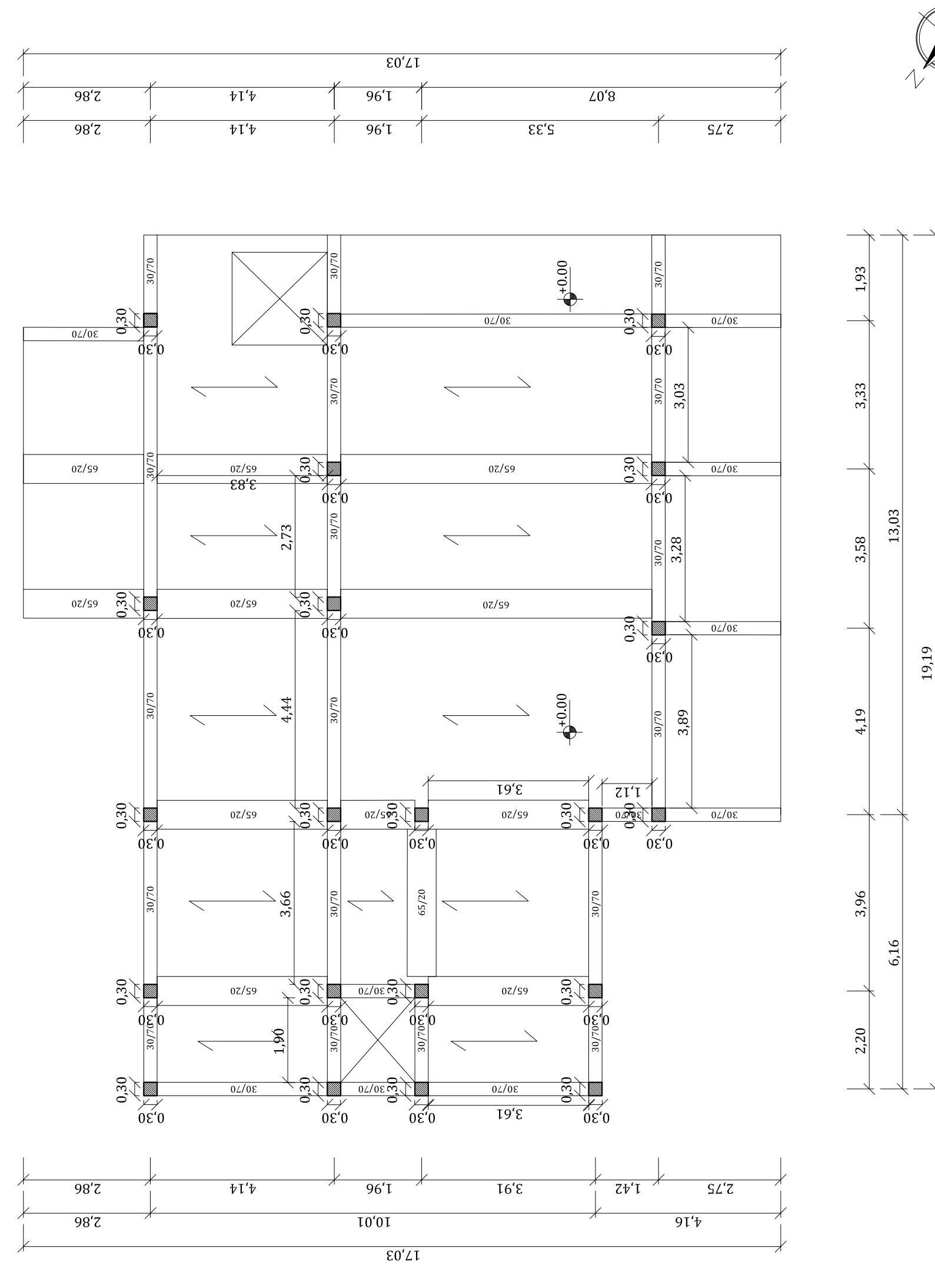

CARPENTERIA PIANO TERRA

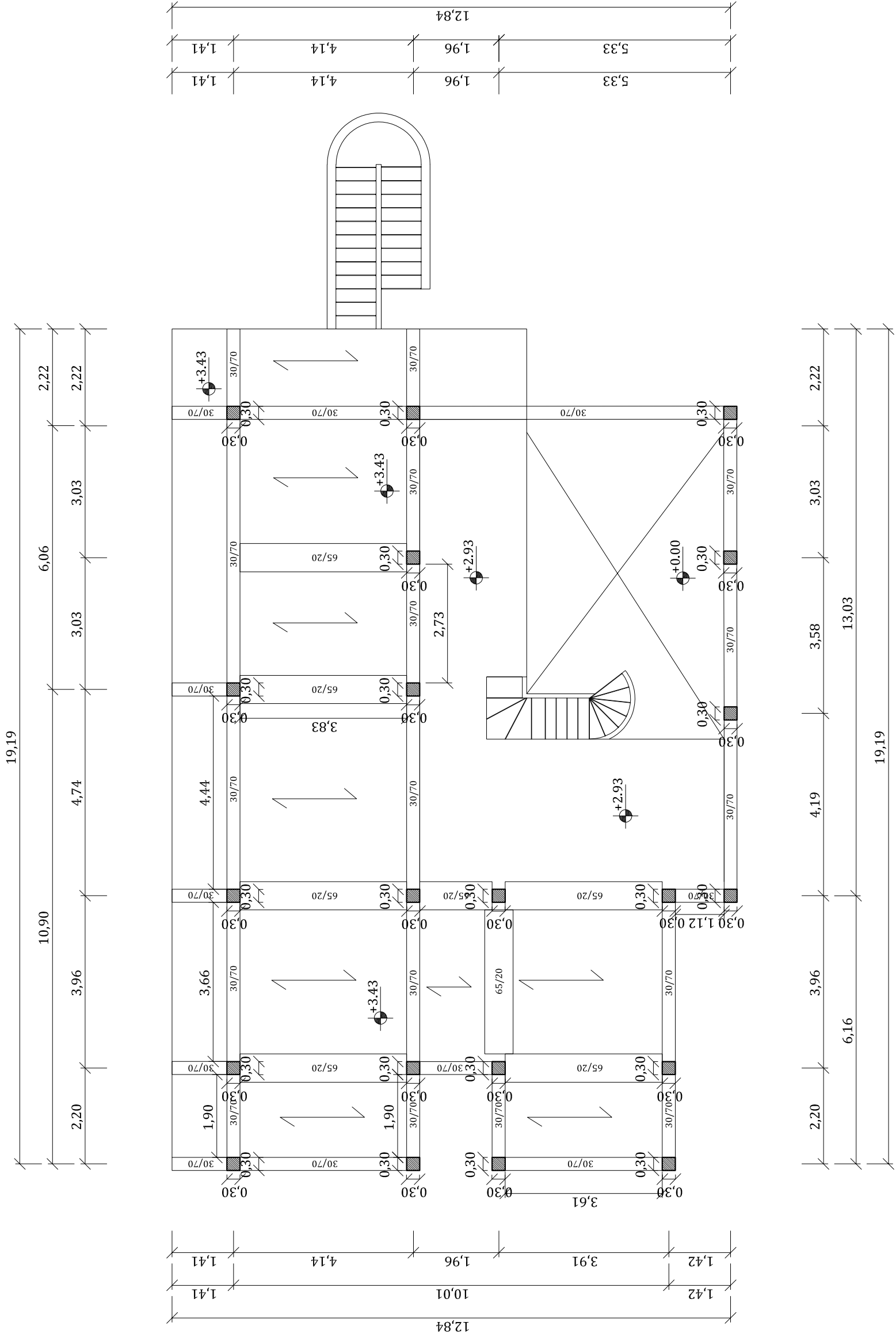

CARPENTERIA PIANO PRIMO

VERIFICA DI VULNERABILITÀ SISMICA E VALUTAZIONE DELLA SICUREZZA STRUTTURALE, RILIEVO ARCHITETTONICO, TOPOGRAFICO, IMPIANTISTICO E STRUTTURALE E VERIFICA PREVENTIVA DELL'INTERESSE ARCHEOLOGICO, FINALIZZATI ALLA REDAZIONE DEL PROGETTO DI FATTIBILITÀ TECNICO ECONOMICA DELL'INTERVENTO DI RISTRUTTURAZIONE RIFUNZIONALIZZAZIONE DA EFFETTUARSI SUL COMPENDIO DEMANIALE "IMMOBILI CONFISCATI", SITO IN CONTRADA LENZI, SIDERNO (RC) - SCHEDE RCB1327 - RCB1328

Commissione:

AGENZIA DEL DEMANIO
 DIREZIONE REGIONALE CALABRIA
 VIA S. GIUSEPPE 10 - I.P. 89015000000
 TEL. 0967/779811 - FAX 0967/9051000
 PEC: ag-calabria@p.w.p.m.demanio.it

Il Direttore Regionale
Ing. Pier Giorgio Allegretti
 Il Responsabile Unico del Procedimento:
Ing. Salvatore Conzatti

Centrale Lenzi - SPINALE SIDERNO (RC)

VERIFICA DI VULNERABILITÀ SISMICA E VALUTAZIONE DELLA SICUREZZA STRUTTURALE, RILIEVO ARCHITETTONICO, TOPOGRAFICO, IMPIANTISTICO E STRUTTURALE E VERIFICA PREVENTIVA DELL'INTERESSE ARCHEOLOGICO, FINALIZZATI ALLA REDAZIONE DEL PROGETTO DI FATTIBILITÀ TECNICO ECONOMICA DELL'INTERVENTO DI RISTRUTTURAZIONE RIFUNZIONALIZZAZIONE DA EFFETTUARSI SUL COMPENDIO DEMANIALE "IMMOBILI CONFISCATI", SITO IN CONTRADA LENZI, SIDERNO (RC) - SCHEDE RCB1327 - RCB1328

Titolo Progettuale:
VULNERABILITÀ SISMICA RCB1327

Riferimento Immobiliare:
RCB1327

Descrizione elaborato:
RILIEVO STRUTTURALE-PIANTE PIANI, TERRA, PRIMO, COPERTURA - RCB1327

Timbri e firme:
 Ing. Vincenzo Siodoti
 Architetto
 Direzione per l'esecuzione degli studi, Progettista:
Arch. Vincenzo SIODOTI

Progettazione Strutturale
Ing. Simone SINZACQUA

Architettura, Rilievo, Progettazione Opere Edili:
Arch. Jetha ALLEY

AMMINIST. DIFFUSIVE | SCALA

DATA | FASE | STATO | VERBALE | FIRMATO

15/07/2018 | Prima emissione |

17/09/2018 | Seconda emissione |

18/09/2018 |

Elaborato:
3.1.18 VS Tav.07

AGENZIA DEL DEMANIO
 DIREZIONE REGIONALE CALABRIA
 SERVIZI TECNICI

RISTRUTTURAZIONE E RIFUNZIONALIZZAZIONE DI DUE IMMOBILI SITI IN CONTRADA LENZI - SIDERNO (RC) DA DESTINARE A UFFICI E ALLOGGI PER LA POLIZIA DI STATO: COMMISSARIATO, R.P.C. E DISTACAMENTO POLIZIA STRADALE.
 SCHEDE RCB1327 E RCB1328

PROGETTO DI FATTIBILITÀ TECNICO ECONOMICA

RILIEVO STRUTTURALE – PIANTE PIANI
 TERRA, PRIMO, COPERTURA – RCB1327

IL RESPONSABILE SERVIZI TECNICI



IL TECNICO ISTRUTTORE

ING. ALESSANDRA LEGATO

CODICE ELABORATO
Tav.07

SCALA
1:100

PROTOCOLLO E DATA
2019/02/26 PROPOS E 06 - 14/02/2019