

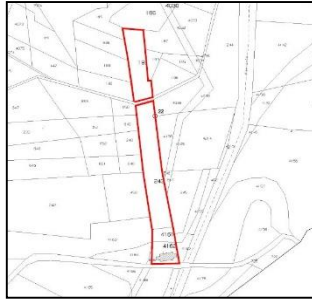

**Abruzzo – San Vito Chietino**



**Descrizione:** CHB0619 - Terreno appartenente al Patrimonio dello Stato ubicato in zona extraurbana del Comune di San Vito Chietino (CH) in Contrada Bufara non lontano dal tracciato dell'Autostrada A14, occupato ad uso agricolo. Il terreno è distinto nel C.T. del Comune di San Vito Chietino al foglio 7 particelle 191 – 243 – 4161 - 4162 di mq 3.560.

**AVVISO**

La Direzione Regionale Abruzzo e Molise dell'Agenzia del Demanio, ricorrendone i presupposti di legge, ha attivato la procedura di cui all'art. 2 del D.P.R. n. 296/2005, finalizzata alla locazione del bene immobile dello Stato sopra indicato, in favore dell'attuale occupante Veri Roberto (contratto di concessione rep. 19 del 30/03/2015 con scadenza il 30/04/2021) al canone annuo di € 212,74 (euro duecentododici/74), per una durata di anni 6, con decorrenza dal 01/05/2021.

Nel rispetto dei principi di trasparenza e di correttezza dell'azione amministrativa ed al fine di espletare le verifiche di cui al comma 4. del summenzionato art. 2,

**RENDE NOTO CHE**

prima di addivenire ad una definitiva determinazione in merito, ravvisa l'opportunità di consentire ai soggetti interessati di far pervenire eventuali manifestazioni di interesse entro il giorno 10/03/2021.

Le manifestazioni di interesse dovranno essere inoltrate all'Agenzia del demanio – Direzione Regionale Abruzzo e Molise Piazza Italia n. 15, CAP 65121 Pescara.

Laddove pervenga anche una sola manifestazione di interesse, la Direzione Regionale procederà ad affidare la concessione a mezzo di gara. Qualora le manifestazioni di interesse pervenute non siano effettive e, quindi, non si traducano in una valida partecipazione alla gara, l'Agenzia si riserva di agire nelle sedi opportune per l'eventuale risarcimento del danno, nonché di segnalare il comportamento alla Procura della Repubblica.

Per informazioni è possibile rivolgersi alla Direzione Regionale Abruzzo e Molise (Tel. 0854411036, e-mail dre.abruzzomolise@agenziademanio.it, dre\_abruzzomolise@pce.agenziademanio.it, Referente: Daniela Cataldo).

Il Direttore Regionale  
Raffaella Narni  
(firmato digitalmente)

NARNI RAFFAELLA

IL DIRETTORE REGIONALE

CN=NARNI RAFFAELLA

C=IT