



 **AGENZIA DEL DEMANIO**

Direzione Regionale Toscana Umbria  
Servizi Tecnici

Gara Europea con procedura aperta, ai sensi dell'art. 60 del D.lgs. 18 aprile 2016 n.50 e ss.mm e ii. per l'affidamento dei servizi attinenti all'architettura e all'ingegneria relativi al rilievo e indagini preliminari, verifica sismica, progettazione di fattibilità tecnico economica e diagnosi energetica, per l'intervento di **“completa rifunzionalizzazione dell'immobile sito in Massa in Piazza Garibaldi n.4, di proprietà della Banca d'Italia”**, e finalizzati all'acquisto del compendio immobiliare da parte di INAIL ai sensi dell'articolo 8, comma 4 del D.L. 78/2010 da destinare a Centro Polifunzionale della Questura e Polizia Stradale, da eseguirsi con metodi di modellazione e gestione informativa e con l'uso di materiali e tecniche a ridotto impatto ambientale, conformi al D.M Ambiente Tutela del Territorio e del Mare 11/10/2017.

**DOCUMENTO PRELIMINARE ALL'AVVIO DELLA PROGETTAZIONE**  
Elaborati stato attuale

## Elaborati stato attuale:

- MS101 - 00 Planimetria generale
- MS101 - 01 Interrato
- MS101 - 02 Seminterrato
- MS101 - 03 Rialzato
- MS101 - 04 Primo
- MS101 - 05 Secondo
- MS101 - 06 Terzo
- MS101 - 07 Quarto
- MS101 - 08 Quinto
- MS101 - 09 Sesto
- MS101 - 10 Settimo
- MS101 - 11 Soffitte
- MS101 - 12 Coperture A
- MS101 - 12 Coperture B
- MS101 - 13 Prospetto filiale lato monti
- MS101 - 14 Prospetto mare ex autosilo
- MS101 - 15 Prospetto filiale lato mare
- MS101 - 16 Sezione A-A
- MS101 - 17 Sezione B-B
- MS101 - 18 Sezione C-C
- MS101 - 19 Sezione D-D

*La Stazione Appaltante ha acquisito dalla Proprietà il presente rilievo bidimensionale dello stato attuale del complesso edilizio restituito con tavole .dwg, che sarà messo a disposizione dell'aggiudicatario come base per la esecuzione del rilievo che dovrà essere interamente redatto secondo il processo identificabile con il Building Information Modelling (BIM) e restituito nella modalità indicata nelle specifiche metodologiche BIMSM per il rilievo, allegate al presente Documento preliminare all'avvio della progettazione.*

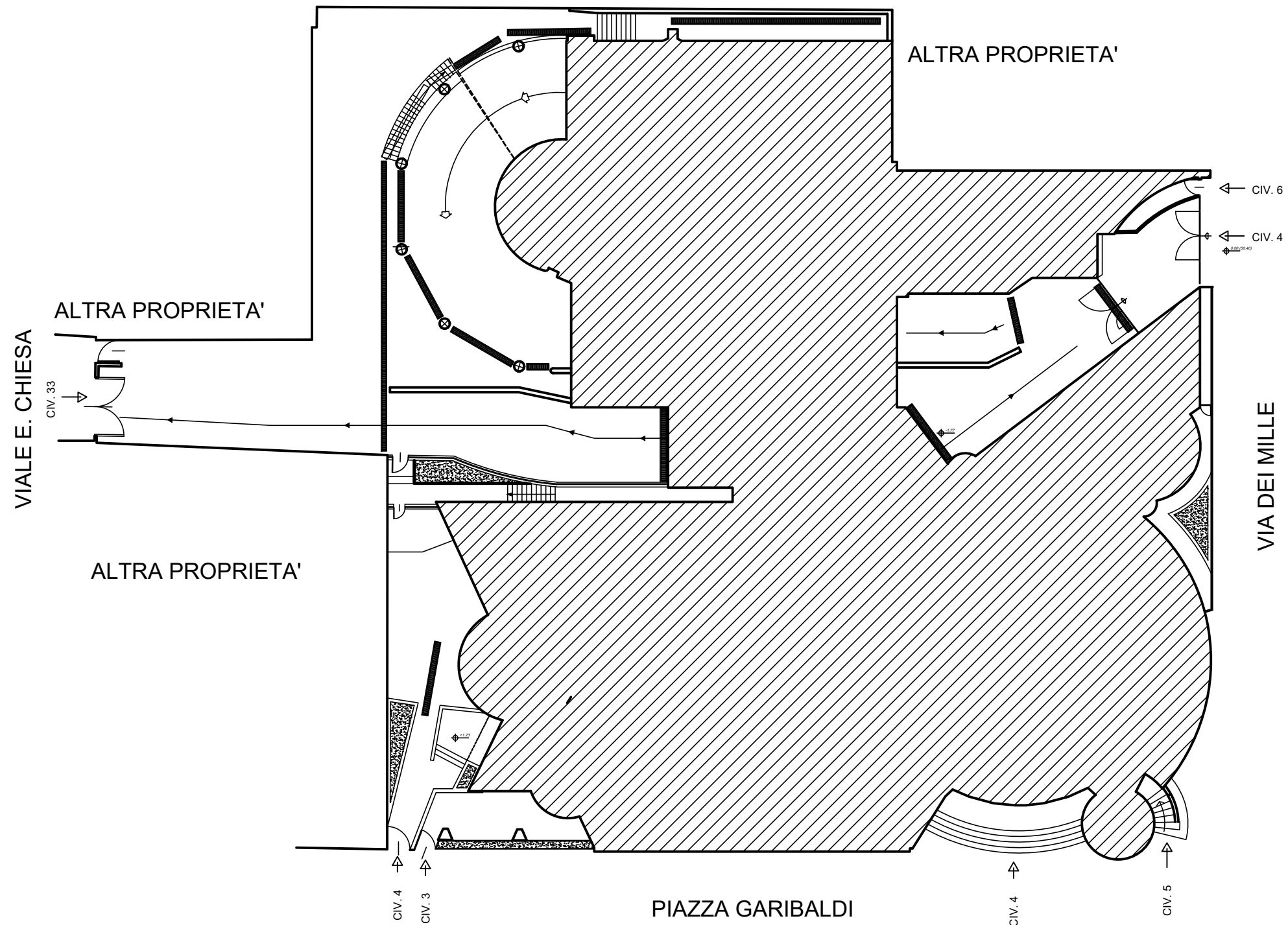

MS101 - Filiale di Massa

PL	2S	1S	SM	PT	RZ	AM	1P	2P	3P	4P	5P	6P	7P	ST	CP
----	----	----	----	----	----	----	----	----	----	----	----	----	----	----	----

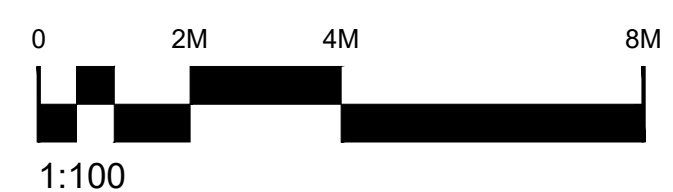
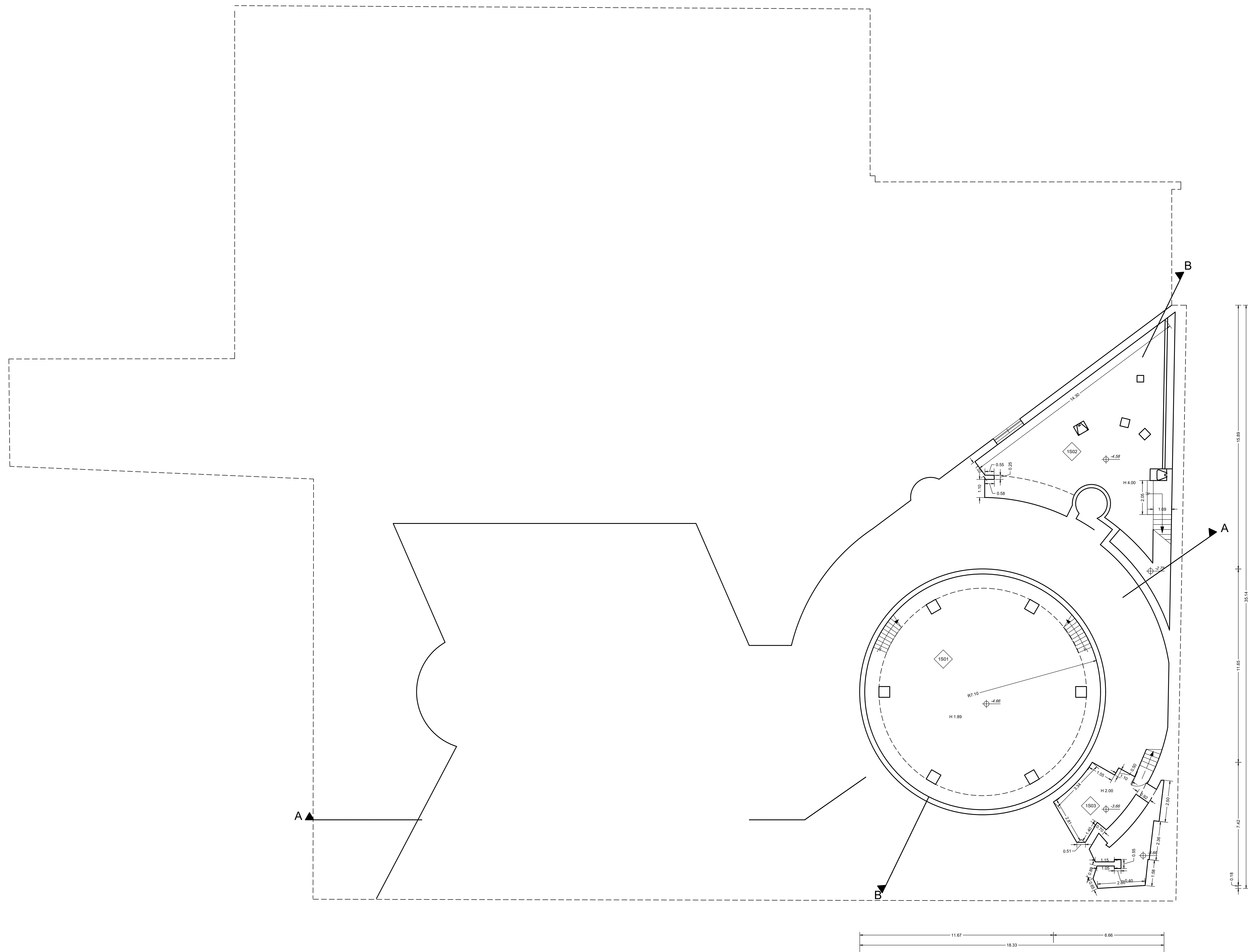

MS101 - Filiale di Massa

PL	2S	1S	SM	PT	RZ	AM	1P	2P	3P	4P	5P	6P	7P	ST	CP
----	----	----	----	----	----	----	----	----	----	----	----	----	----	----	----



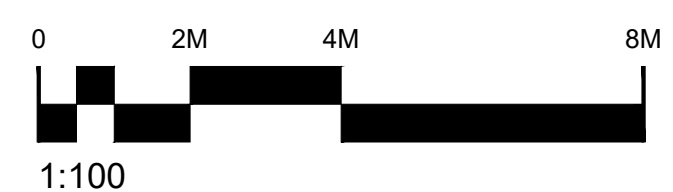
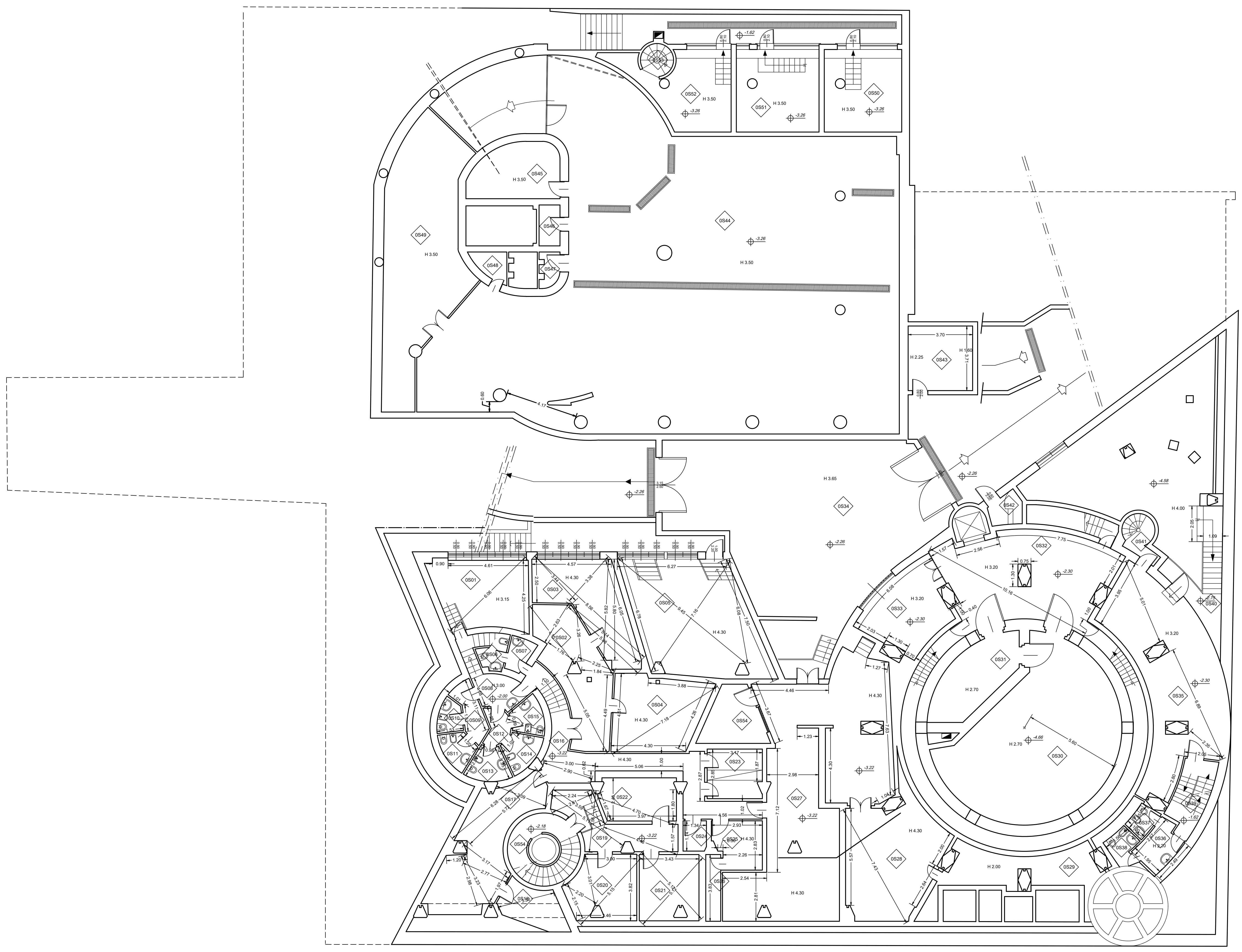

MS101 - Filiale di Massa

PL	2S	1S	SM	PT	RZ	AM	1P	2P	3P	4P	5P	6P	7P	ST	CP
----	----	----	----	----	----	----	----	----	----	----	----	----	----	----	----



VIALE E. CHIESA

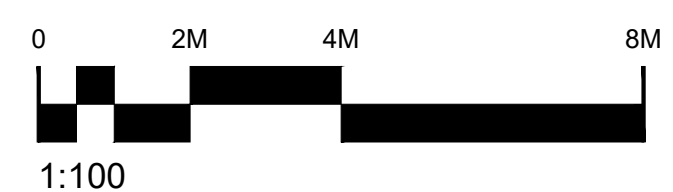
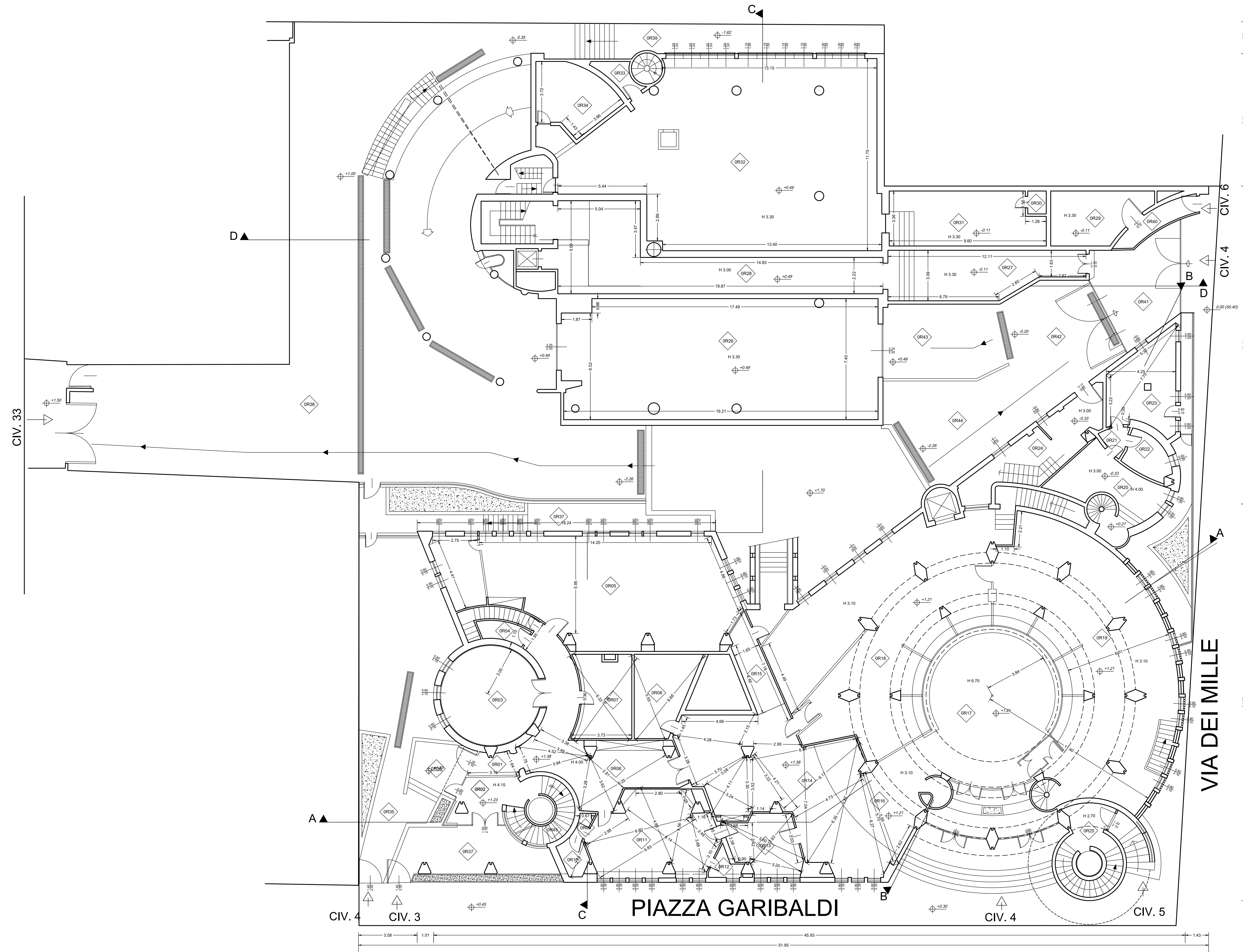

MS101 - Filiale di Massa

PL	2S	1S	SM	PT	RZ	AM	1P	2P	3P	4P	5P	6P	7P	ST	CP
----	----	----	----	----	----	----	----	----	----	----	----	----	----	----	----



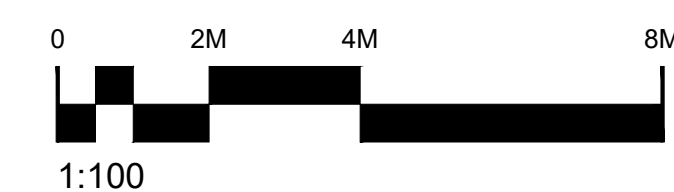
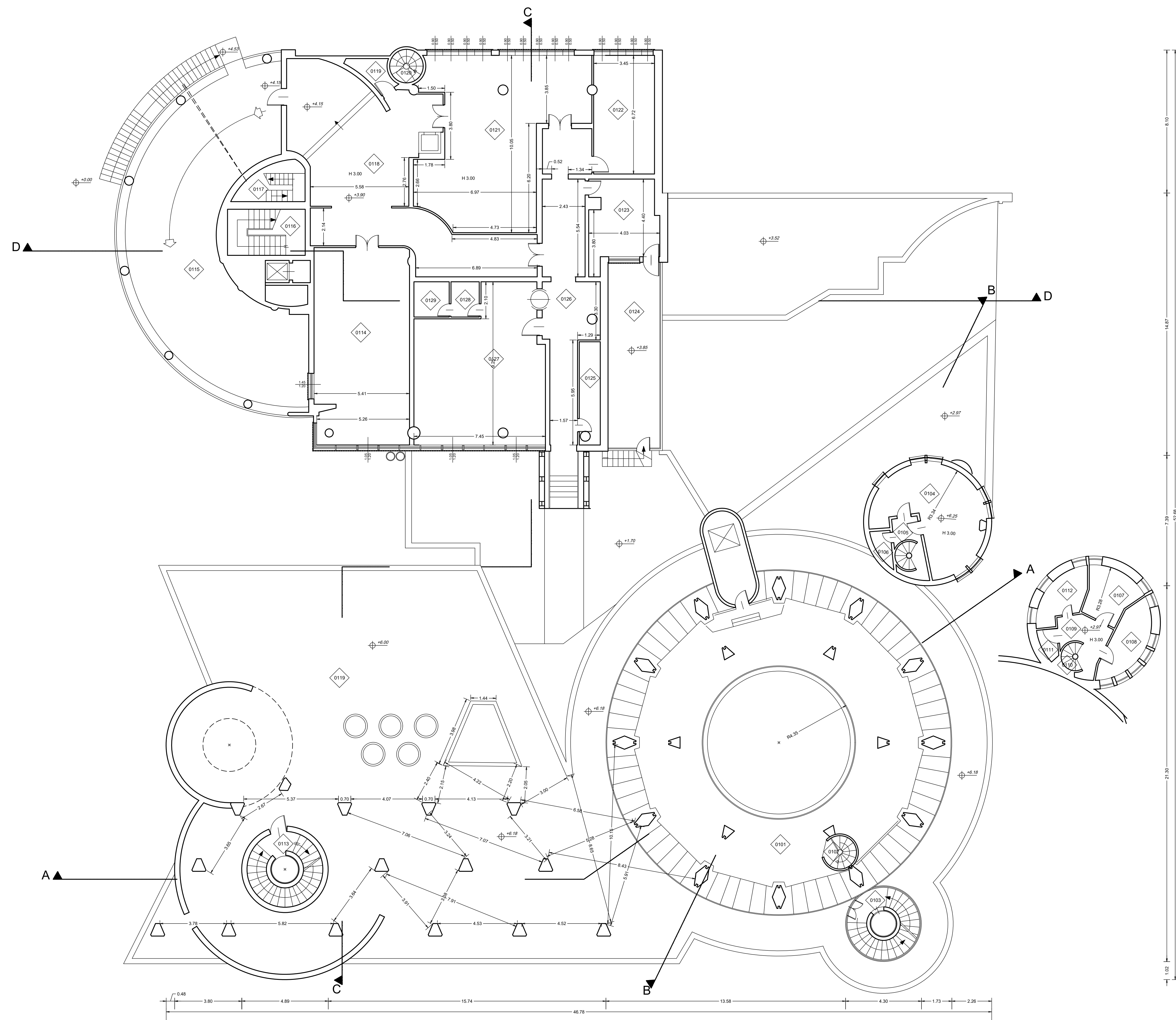

# MS101 - Filiale di Massa

PL	2S	1S	SM	PT	RZ	AM	1P	2P	3P	4P	5P	6P	7P	ST	CP
----	----	----	----	----	----	----	----	----	----	----	----	----	----	----	----



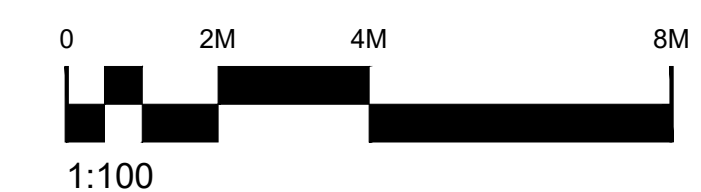
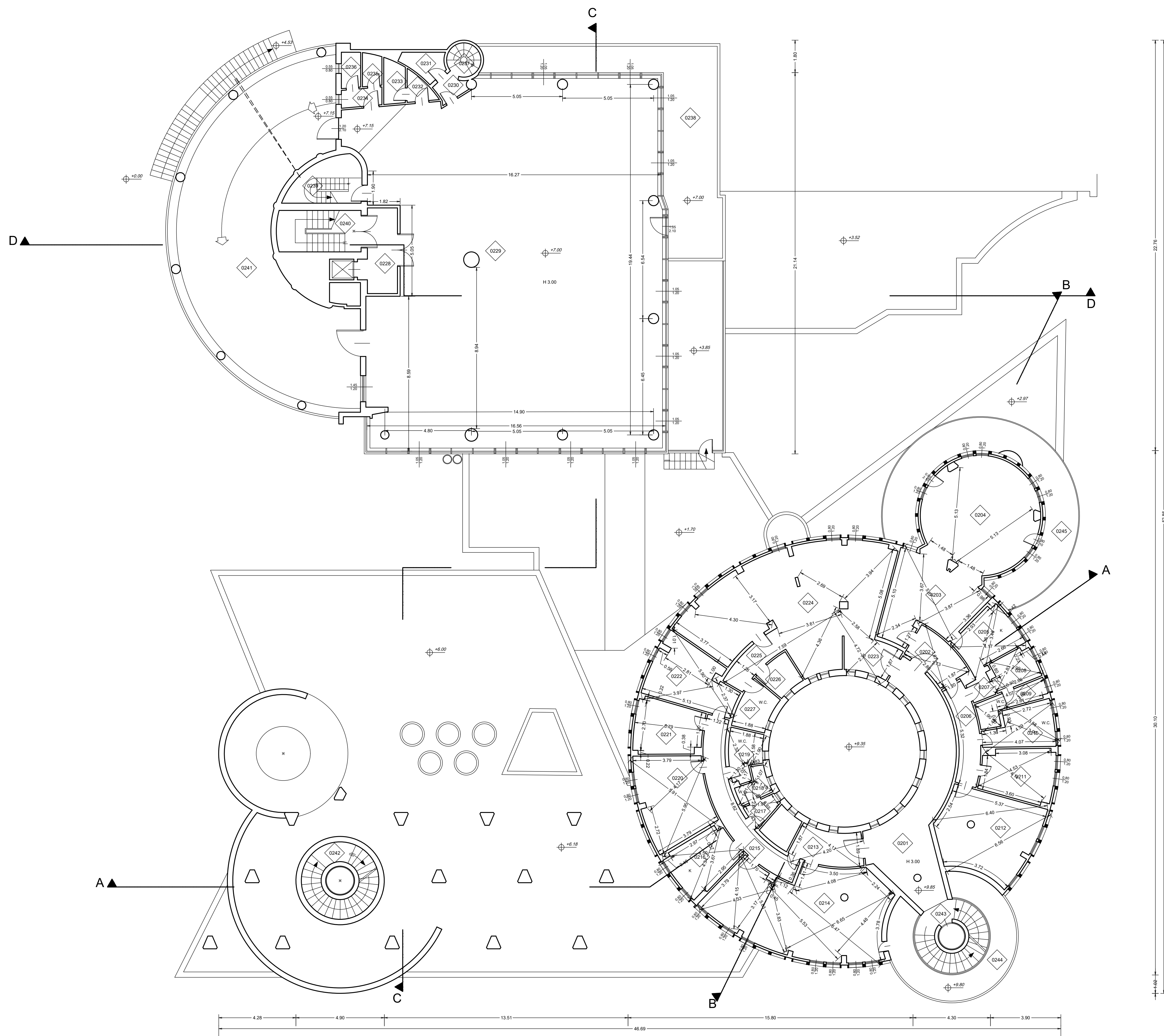

# MS101 - Filiale di Massa

PL	2S	1S	SM	PT	RZ	AM	1P	2P	3P	4P	5P	6P	7P	ST	CP
----	----	----	----	----	----	----	----	----	----	----	----	----	----	----	----



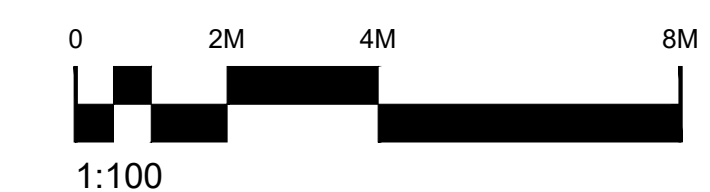
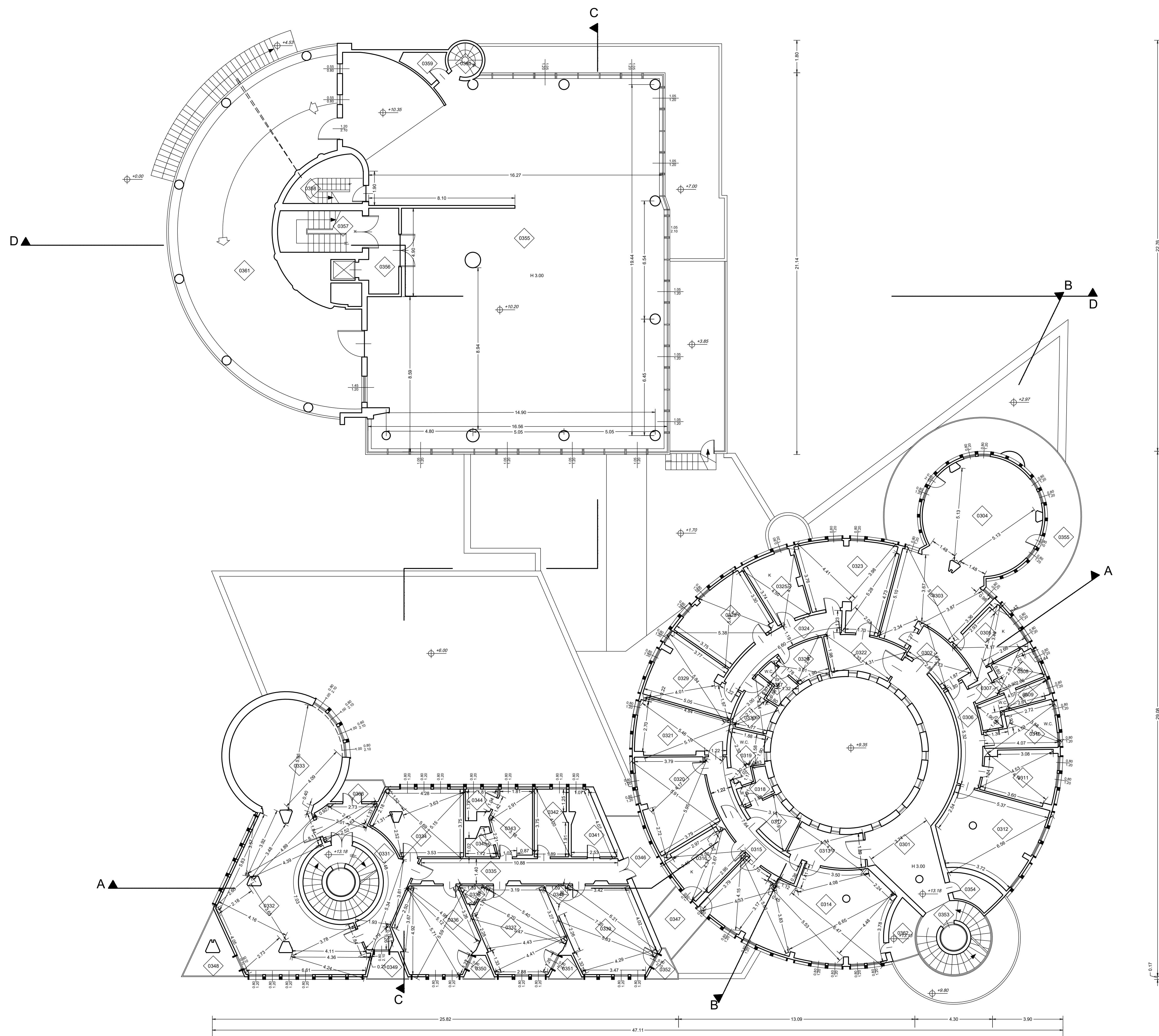

# MS101 - Filiale di Massa

PL	2S	1S	SM	PT	RZ	AM	1P	2P	3P	4P	5P	6P	7P	ST	CP
----	----	----	----	----	----	----	----	----	----	----	----	----	----	----	----



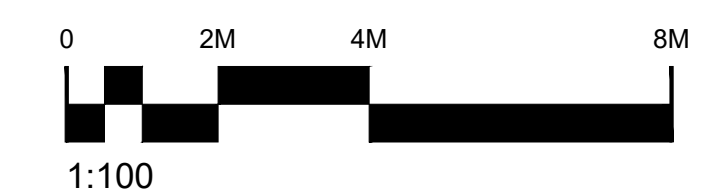
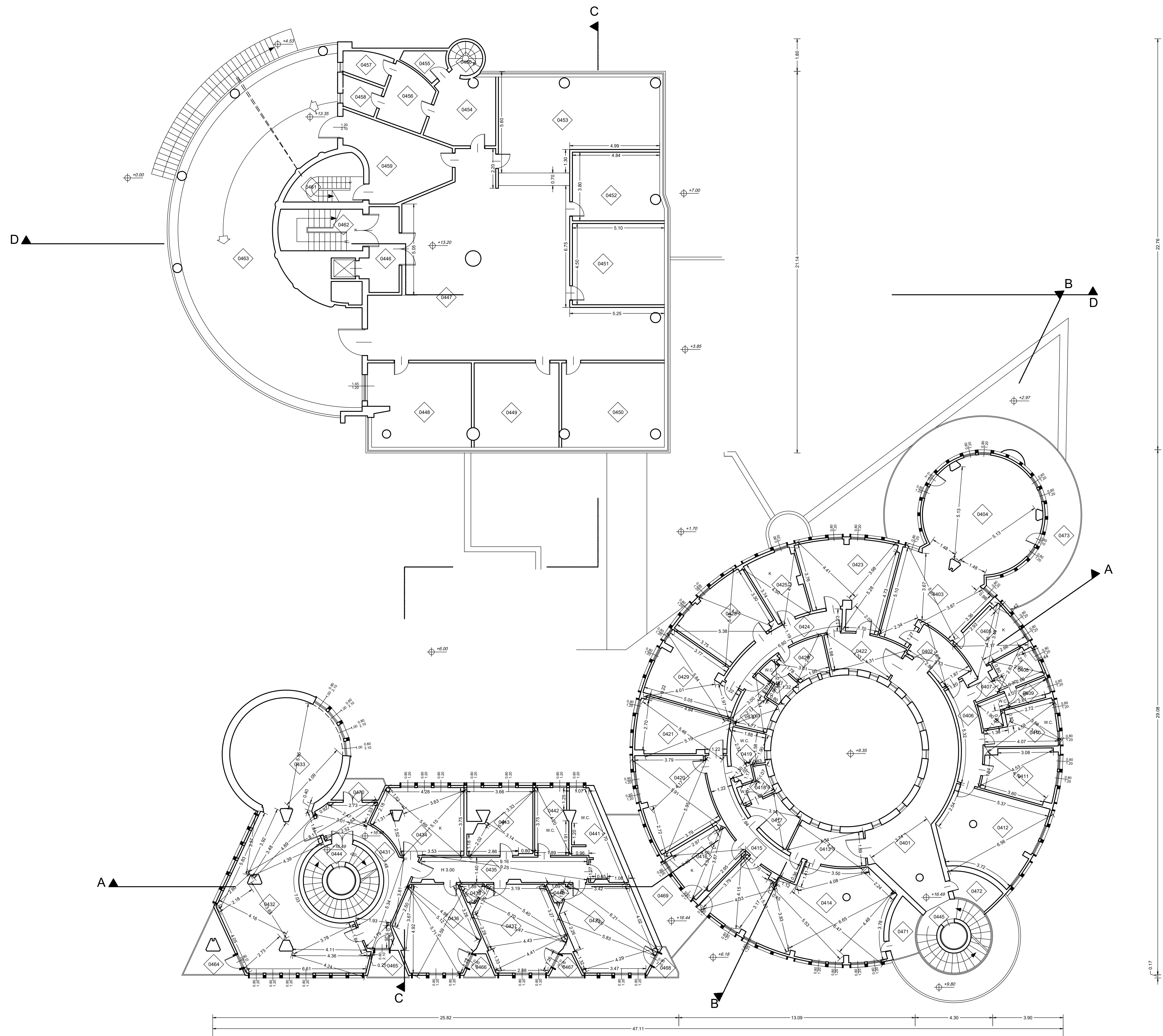

# MS101 - Filiale di Massa

PL	2S	1S	SM	PT	RZ	AM	1P	2P	3P	4P	5P	6P	7P	ST	CP
----	----	----	----	----	----	----	----	----	----	----	----	----	----	----	----



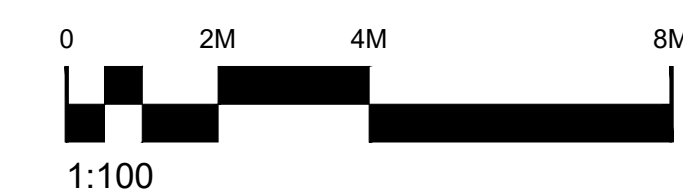
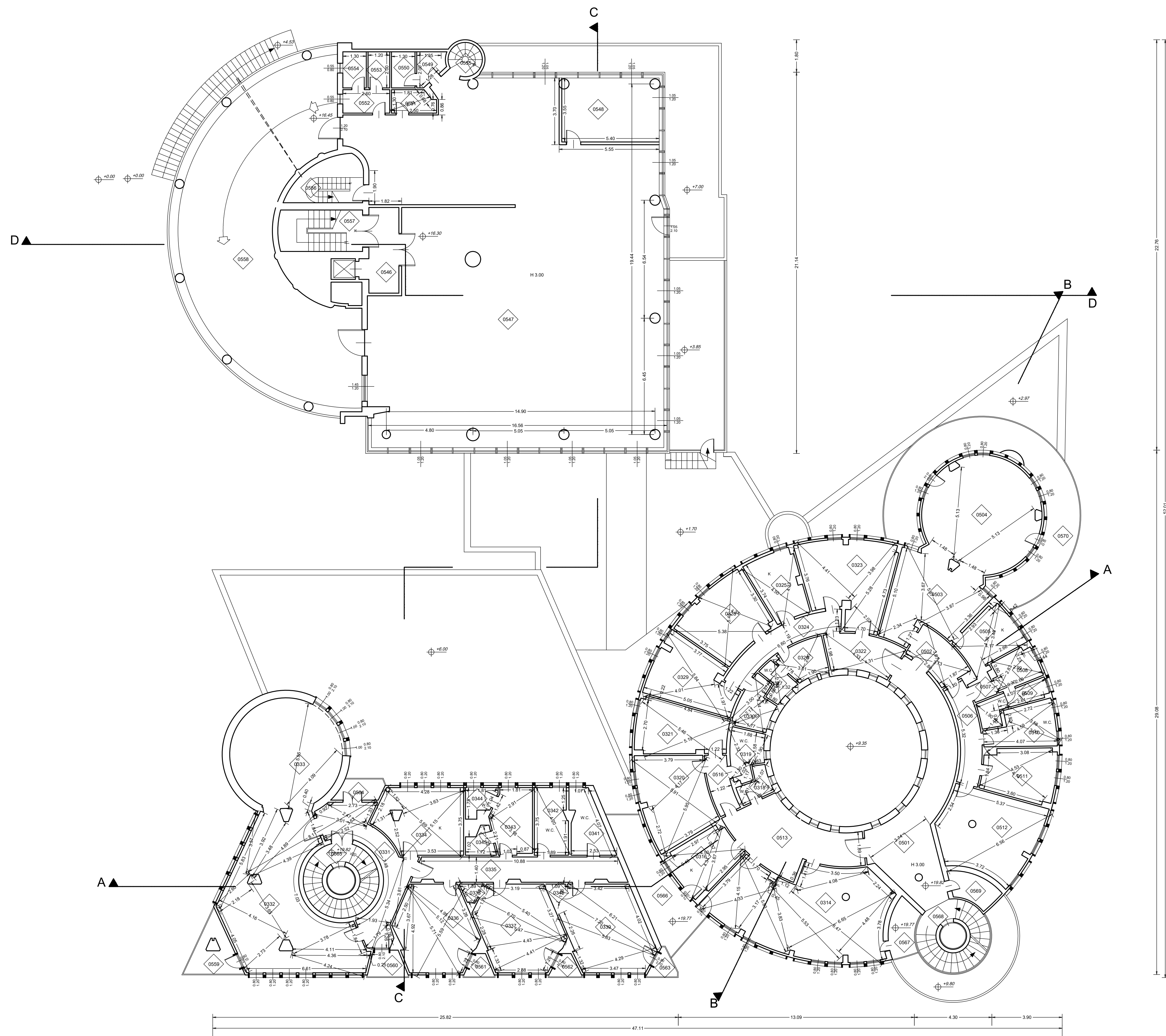

# MS101 - Filiale di Massa

PL	2S	1S	SM	PT	RZ	AM	1P	2P	3P	4P	5P	6P	7P	ST	CP
----	----	----	----	----	----	----	----	----	----	----	----	----	----	----	----







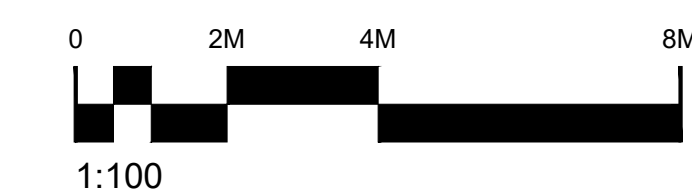
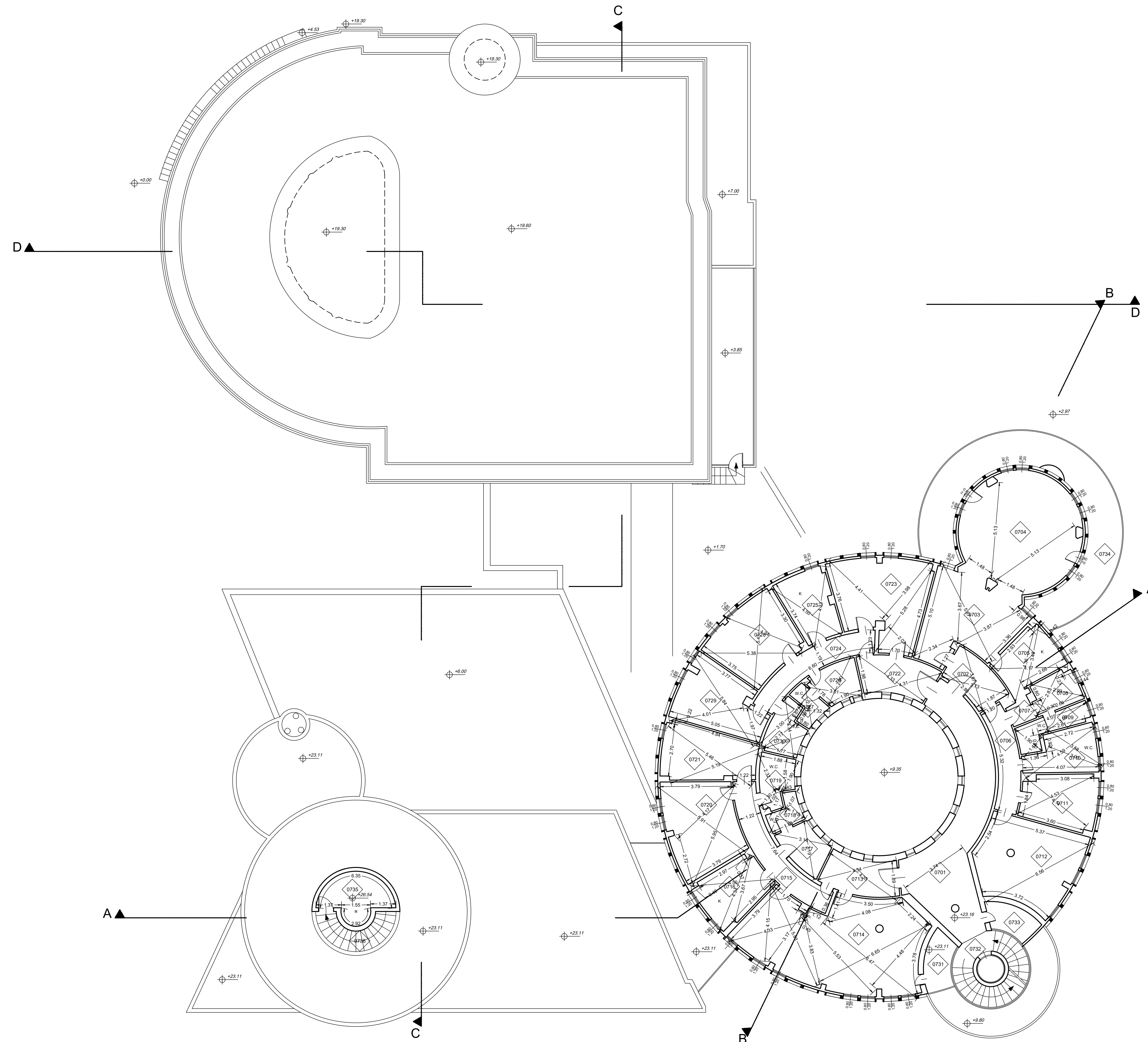

# MS101 - Filiale di Massa

PL	2S	1S	SM	PT	RZ	AM	1P	2P	3P	4P	5P	6P	7P	ST	CP
----	----	----	----	----	----	----	----	----	----	----	----	----	----	----	----



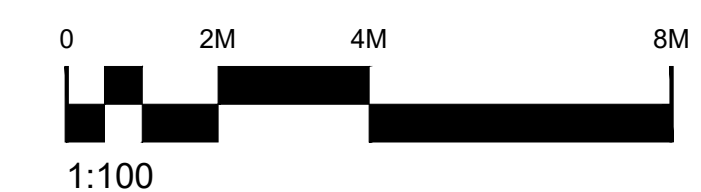
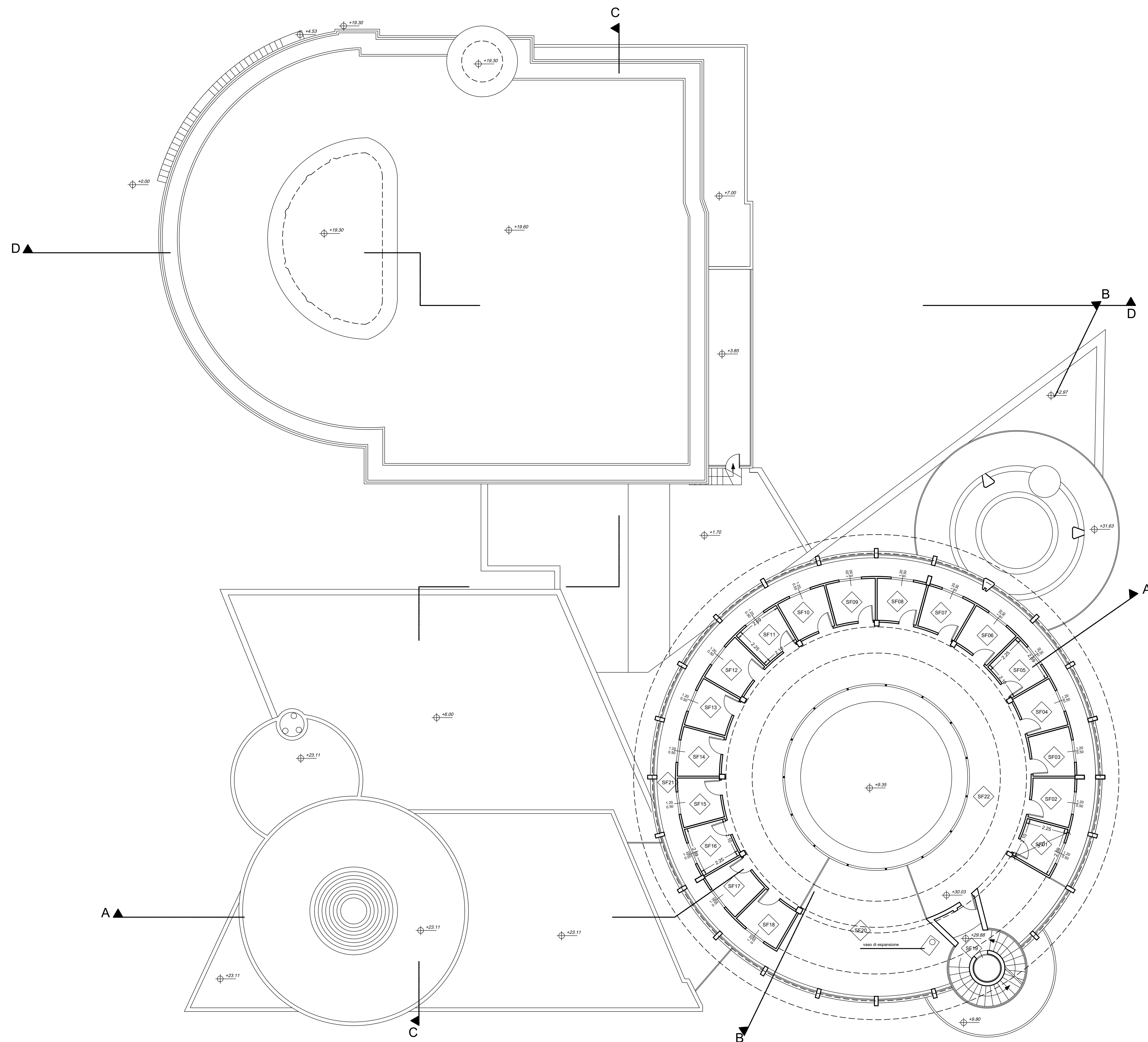

# MS101 - Filiale di Massa

PL	2S	1S	SM	PT	RZ	AM	1P	2P	3P	4P	5P	6P	7P	ST	CP
----	----	----	----	----	----	----	----	----	----	----	----	----	----	----	----



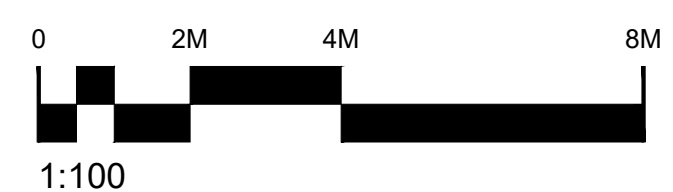
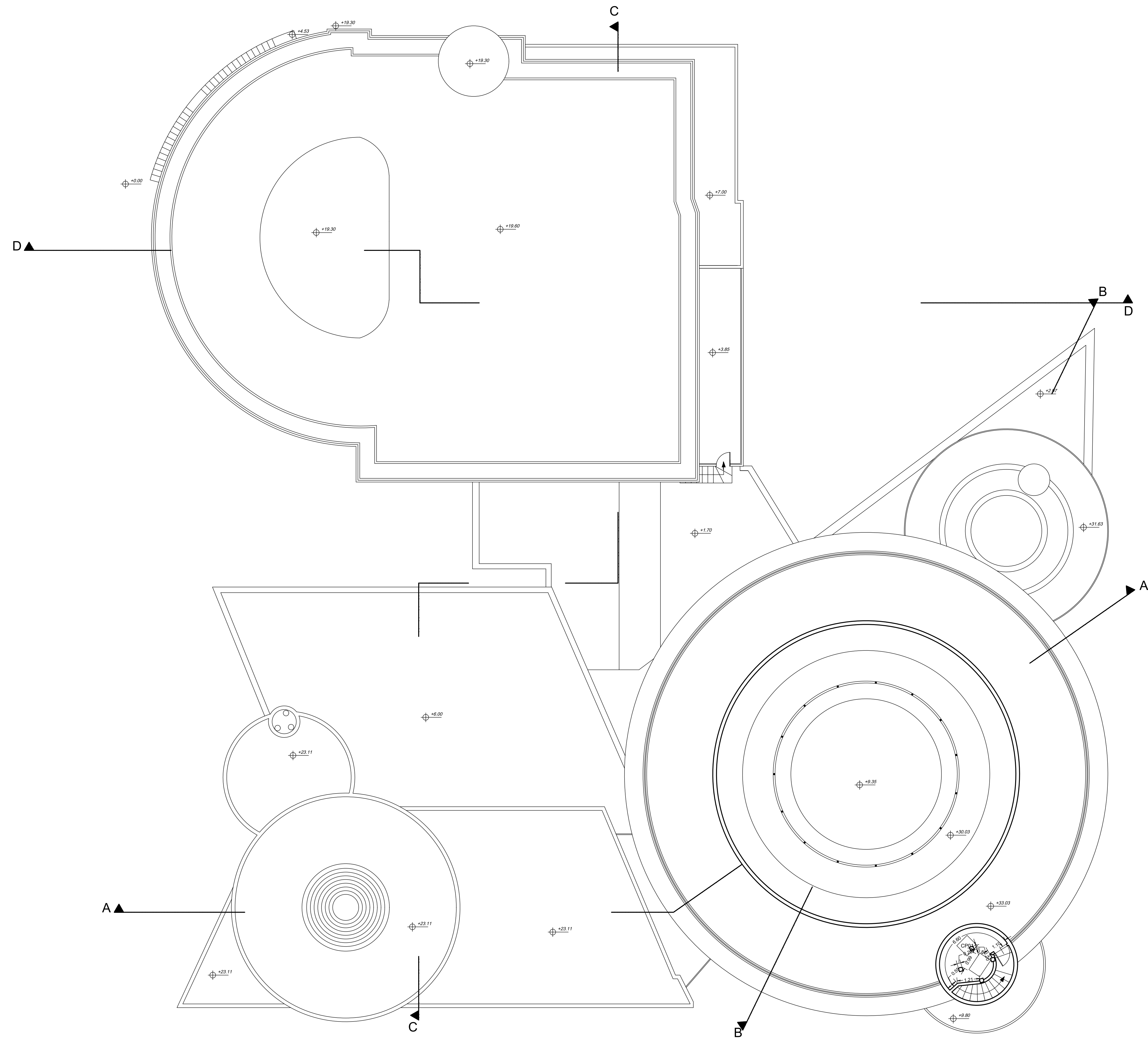

# MS101 - Filiale di Massa

PL	2S	1S	SM	PT	RZ	AM	1P	2P	3P	4P	5P	6P	7P	ST	CP
----	----	----	----	----	----	----	----	----	----	----	----	----	----	----	----

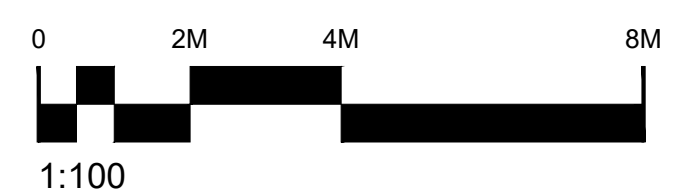
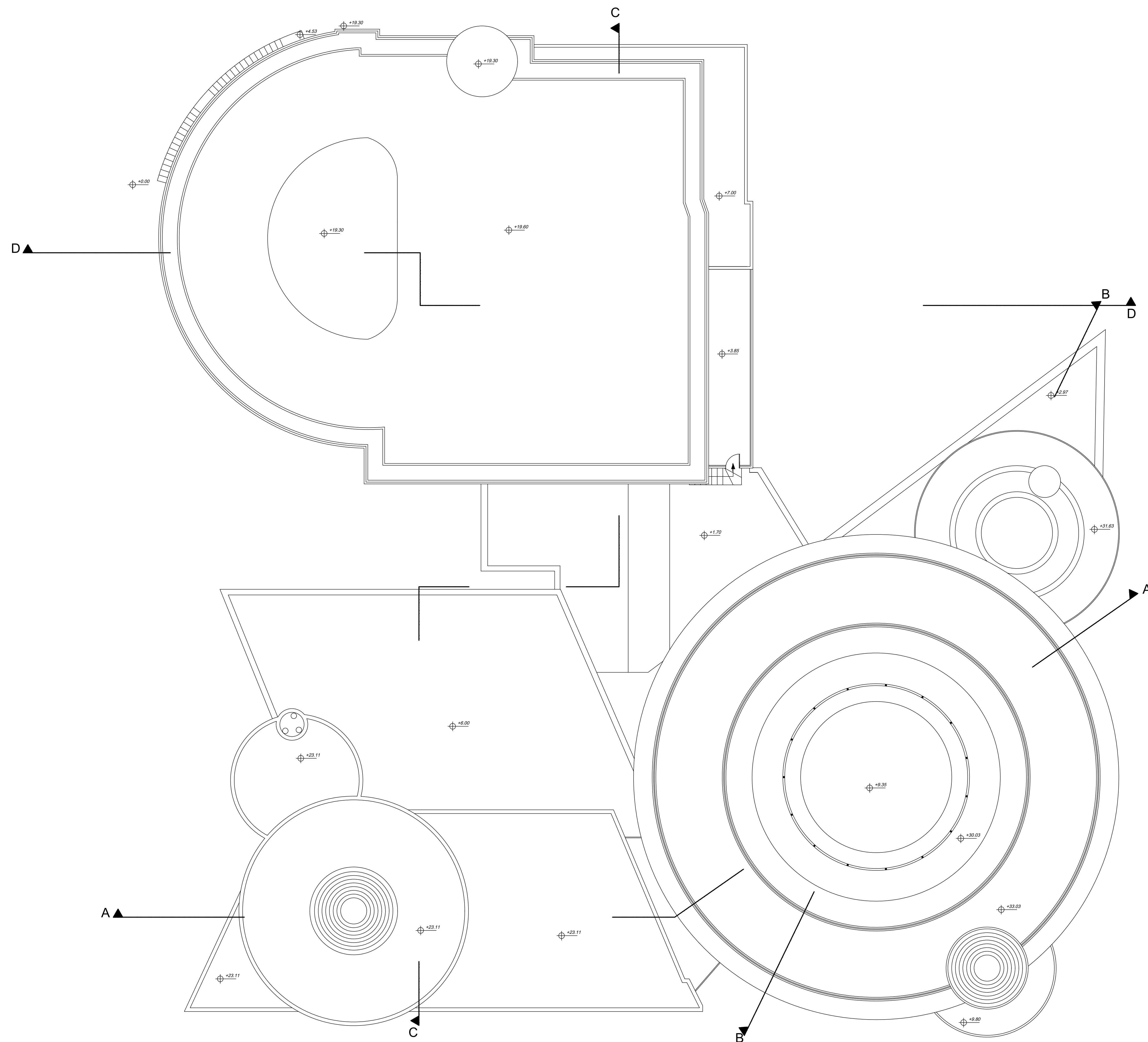

MS101 - Filiale di Massa

PL	2S	1S	SM	PT	RZ	AM	1P	2P	3P	4P	5P	6P	7P	ST	CP
----	----	----	----	----	----	----	----	----	----	----	----	----	----	----	----



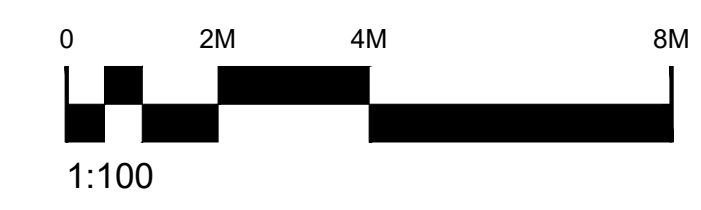

MS101 - Filiale di Massa  
Prospetto filiale lato Monti

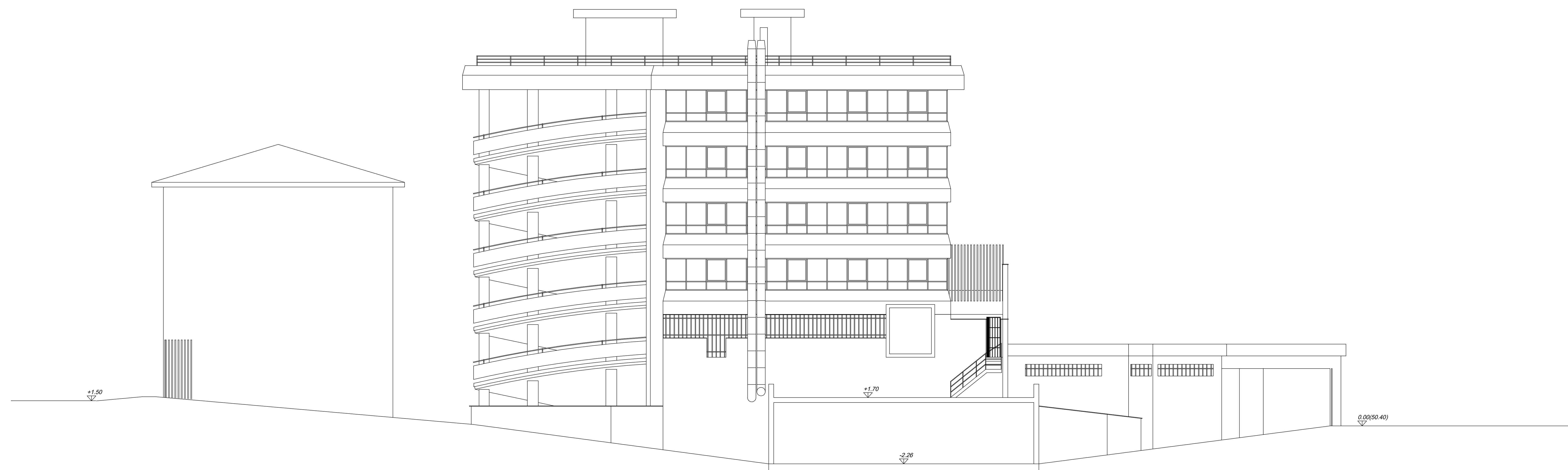

0 2M 4M 8M  
1:100

MS101 - Filiale di Massa  
Prospetto mare ex autosilo



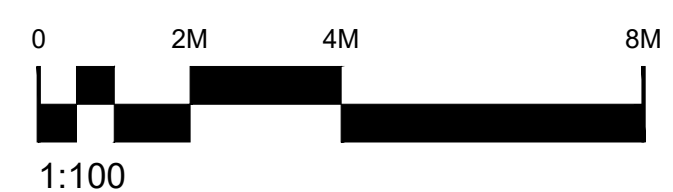
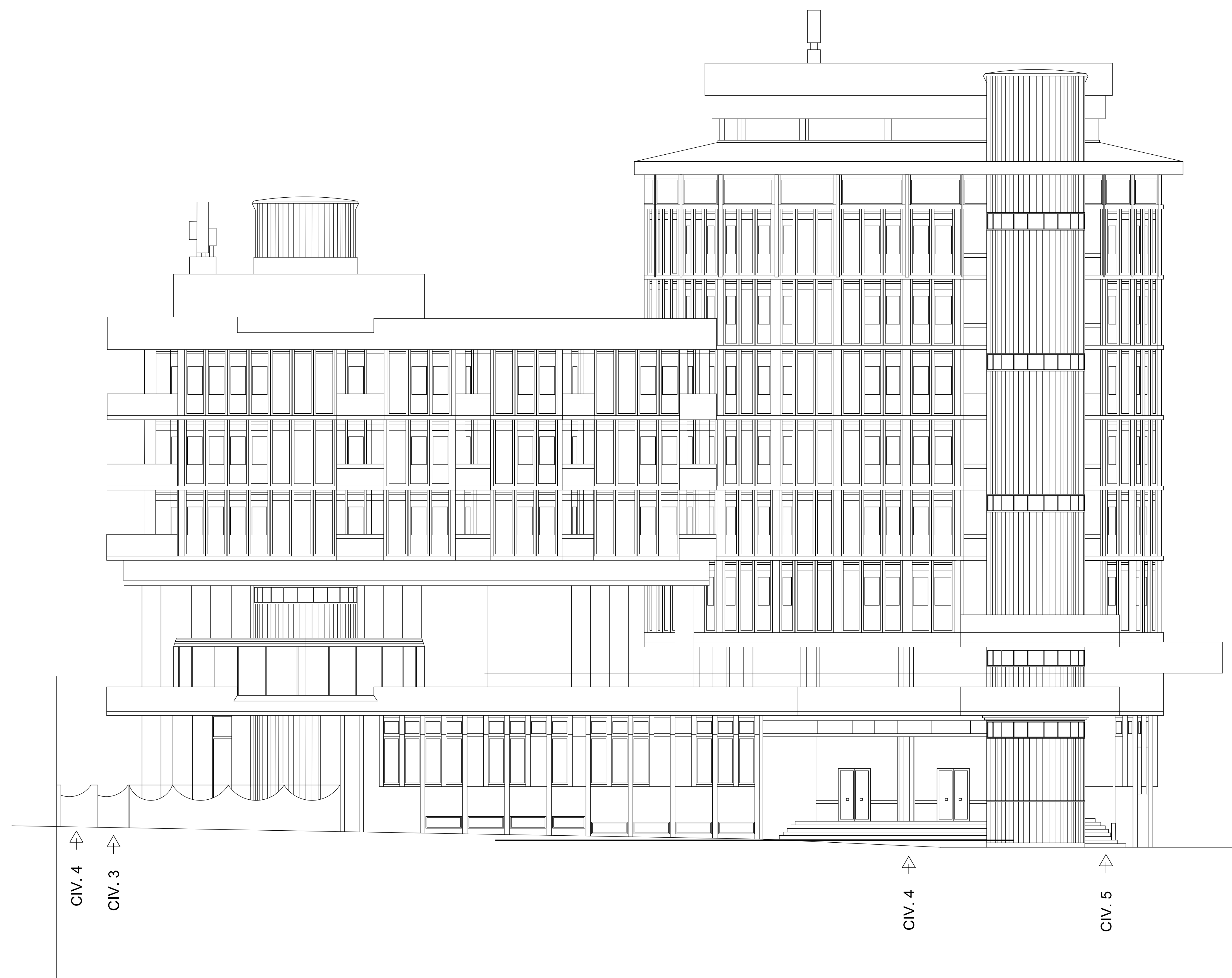

MS101 - Filiale di Massa  
Prospetto filiale lato mare

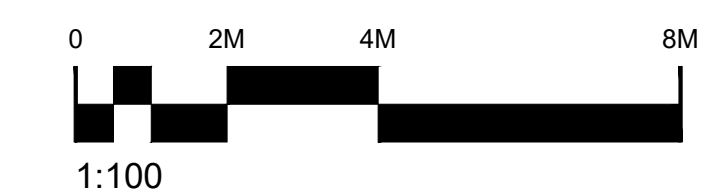
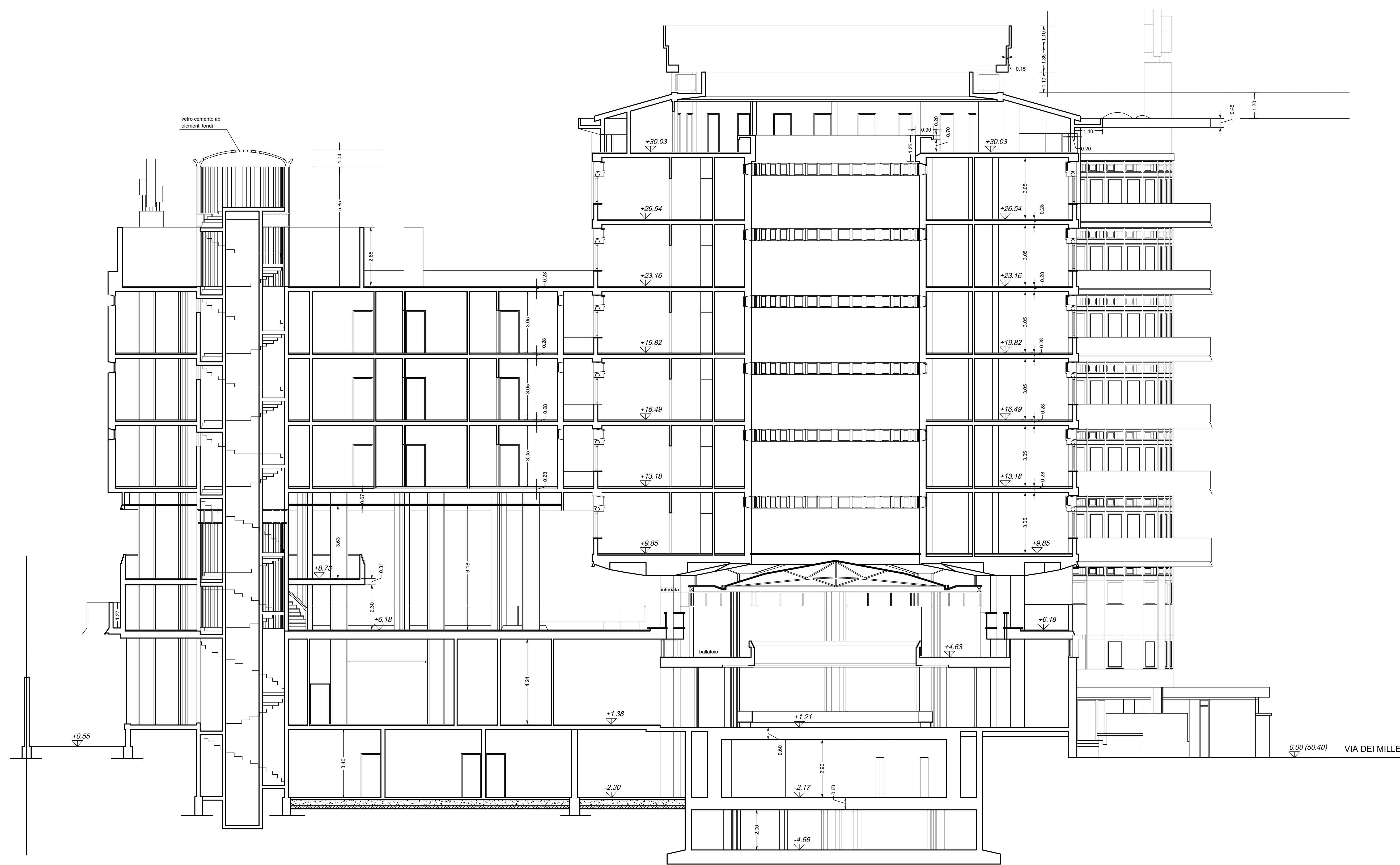

MS101 - Filiale di Massa  
Sezione A-A



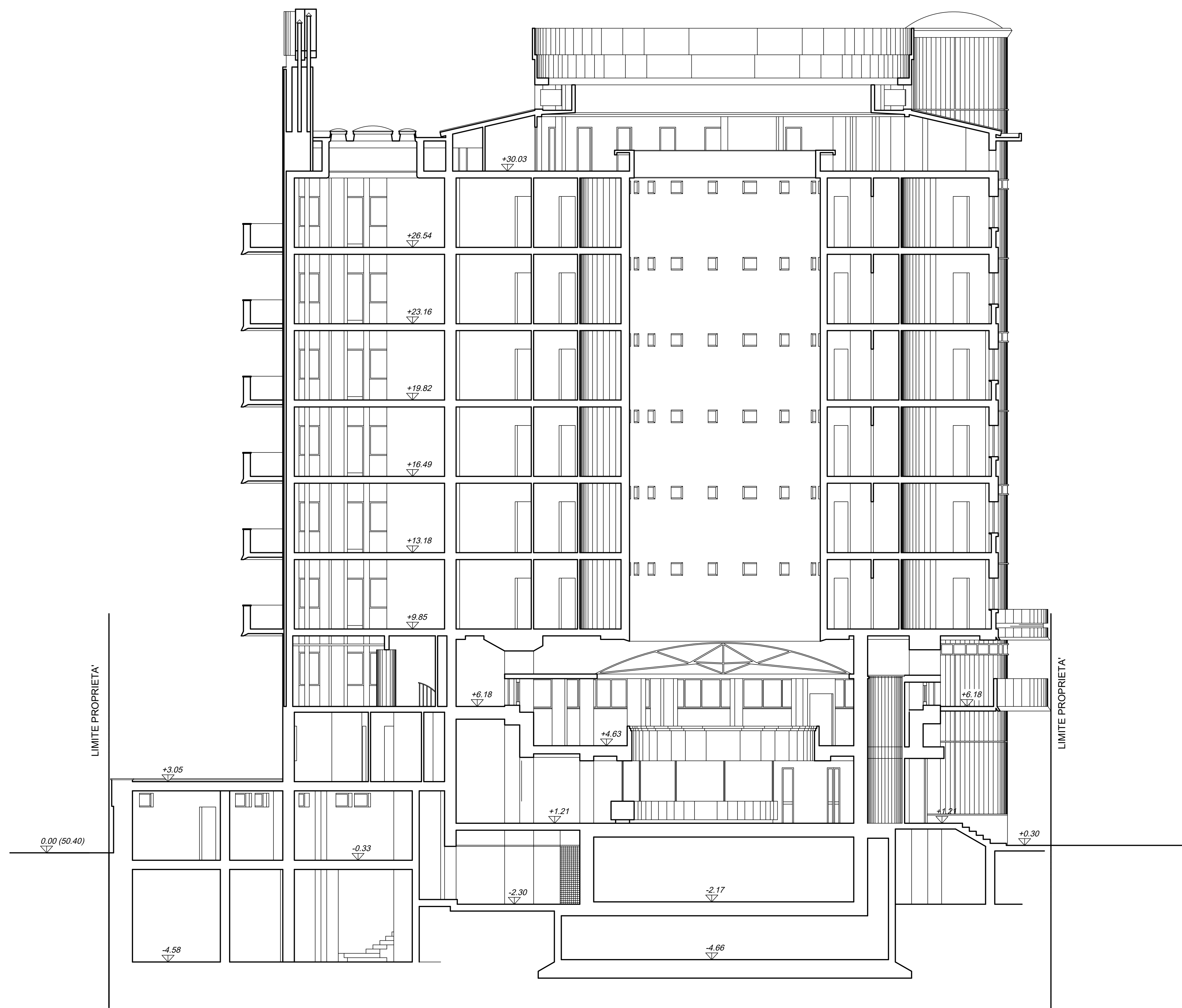

MS101 - Filiale di Massa  
 Sezione B-B

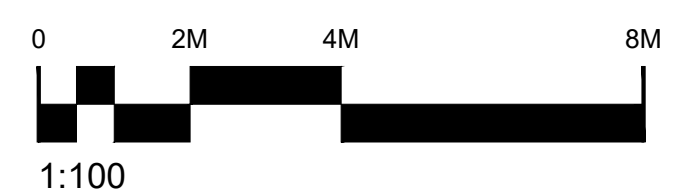
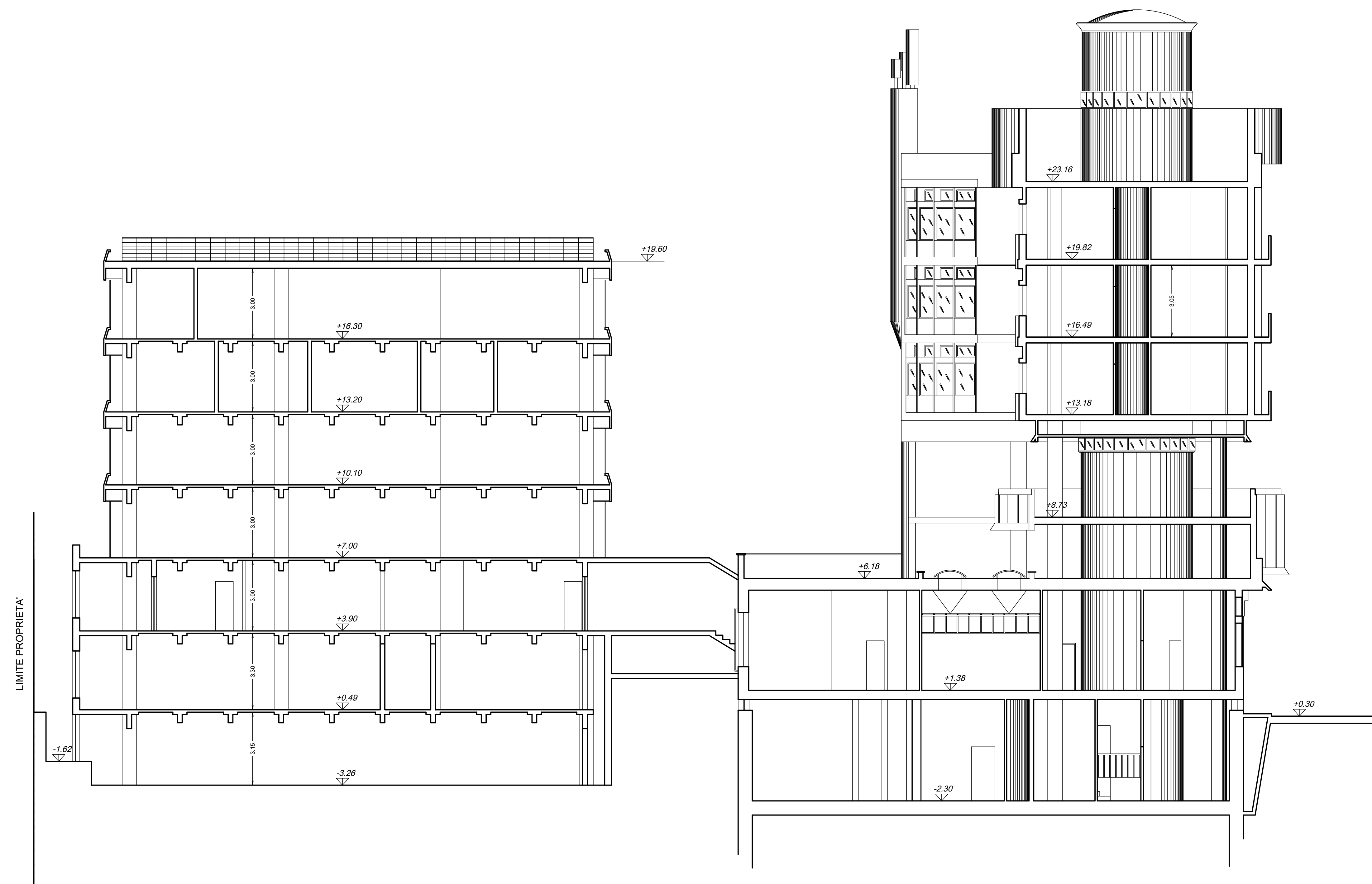

MS101 - Filiale di Massa  
 Sezione C-C



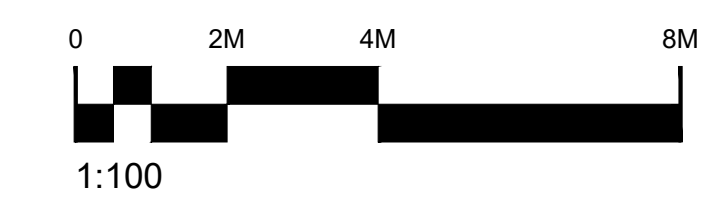
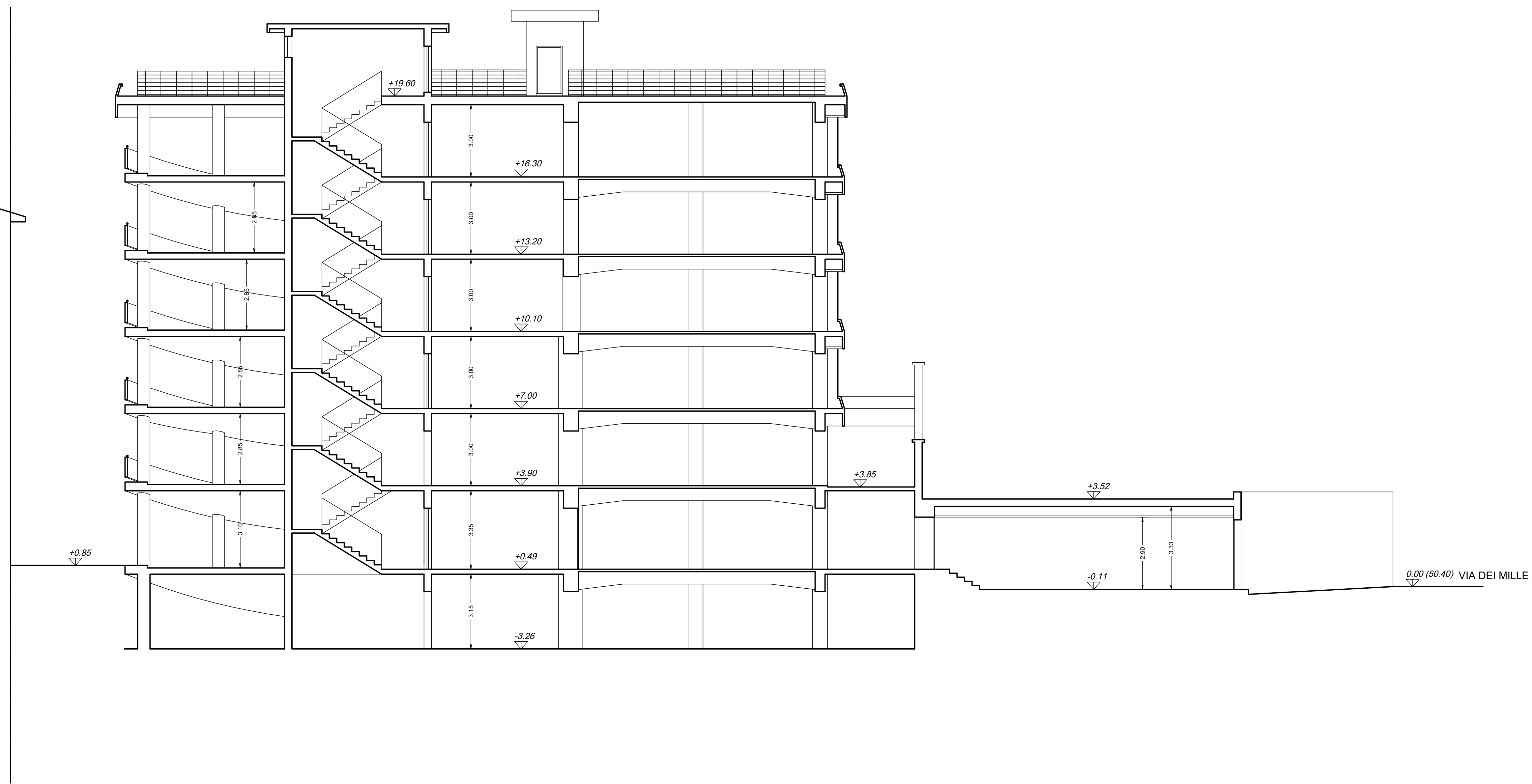

MS101 - Filiale di Massa  
Sezione D-D