



A G E N Z I A D E L D E M A N I O

Direzione Regionale Sardegna

PROCEDURA APERTA, AI SENSI DELL'ART. 60 DEL D.LGS. 50/2016 E SS.MM.II., PER L'AFFIDAMENTO DEL SERVIZIO DI VERIFICA DELLA VULNERABILITÀ SISMICA, DIAGNOSI ENERGETICA, RILIEVO GEOMETRICO, ARCHITETTONICO, TECNOLOGICO ED IMPIANTISTICO DA RESTITUIRE IN MODALITÀ BIM, ED EVENTUALE PROGETTAZIONE DI FATTIBILITÀ TECNICO-ECONOMICA DA RESTITUIRE IN MODALITÀ BIM PER TALUNI BENI DI PROPRIETÀ DELLO STATO SITUATI NEI COMUNI DI CAGLIARI (LOTTO 1, 2, 3), DI ALGHERO (LOTTO 4) E DI SASSARI (LOTTO 5)

FASCICOLO DEL BENE

LOTTO 4

SCHEMA SSB0665

Caserma della Compagnia Carabinieri di Alghero



A G E N Z I A D E L D E M A N I O

Direzione Regionale Sardegna

DATI GENERALI				
DENOMINAZIONE	COD. SCHEDA	COD. FABBRICATO	FABBRICATO STRATEGICO	
Caserma della Compagnia Carabinieri di Alghero	SSB0665	SS0467001 SS0467002 SS0467003		
REGIONE	PROVINCIA	COMUNE	INDIRIZZO	GEOLOCALIZZAZIONE
Sardegna	SS	Sassari	Via Don Minzoni n. 48	40.571, 8.321



AGENZIA DEL DEMANIO

Direzione Regionale Sardegna



Individuazione del complesso su aerofotogramma



AGENZIA DEL DEMANIO

Direzione Regionale Sardegna



Individuazione del complesso su planimetria generale



AGENZIA DEL DEMANIO

Direzione Regionale Sardegna

DATI IMMOBILE		
Catasto Terreni del Comune di Alghero		
FOGLIO	PARTICELLA	SUBALTERNO
61	1469	/
Catasto Fabbricati del Comune di Alghero		
FOGLIO	PARTICELLA	SUBALTERNO
61	1469	2
61	1469	4
61	1469	5
61	1469	6
61	1469	7
61	1469	8
61	1469	9
61	1469	10
61	1469	11
61	1469	12
61	1469	13
61	1469	14
61	1469	15
61	1469	16
61	1469	17
61	1469	18
61	1469	19
61	1469	1
61	1469	3

SUPERFICIE LORDA M ²	VOLUME M ³	IMMOBILE CIELO TERRA SI/NO	TECNOLOGIA COSTRUTTIVA	TIPOLOGIA DI INTERVENTO NECESSARIA	AGIBILITA'	VINCOLO EX D.Lgs 42/2004
4'640 (stimata)	14'848 (stimata)	SI	C.A.	<i>da valutare all'esito della verifica di vulnerabilità sismica</i>	<i>non agli atti della DR Sardegna</i>	NO



AGENZIA DEL DEMANIO

Direzione Regionale Sardegna

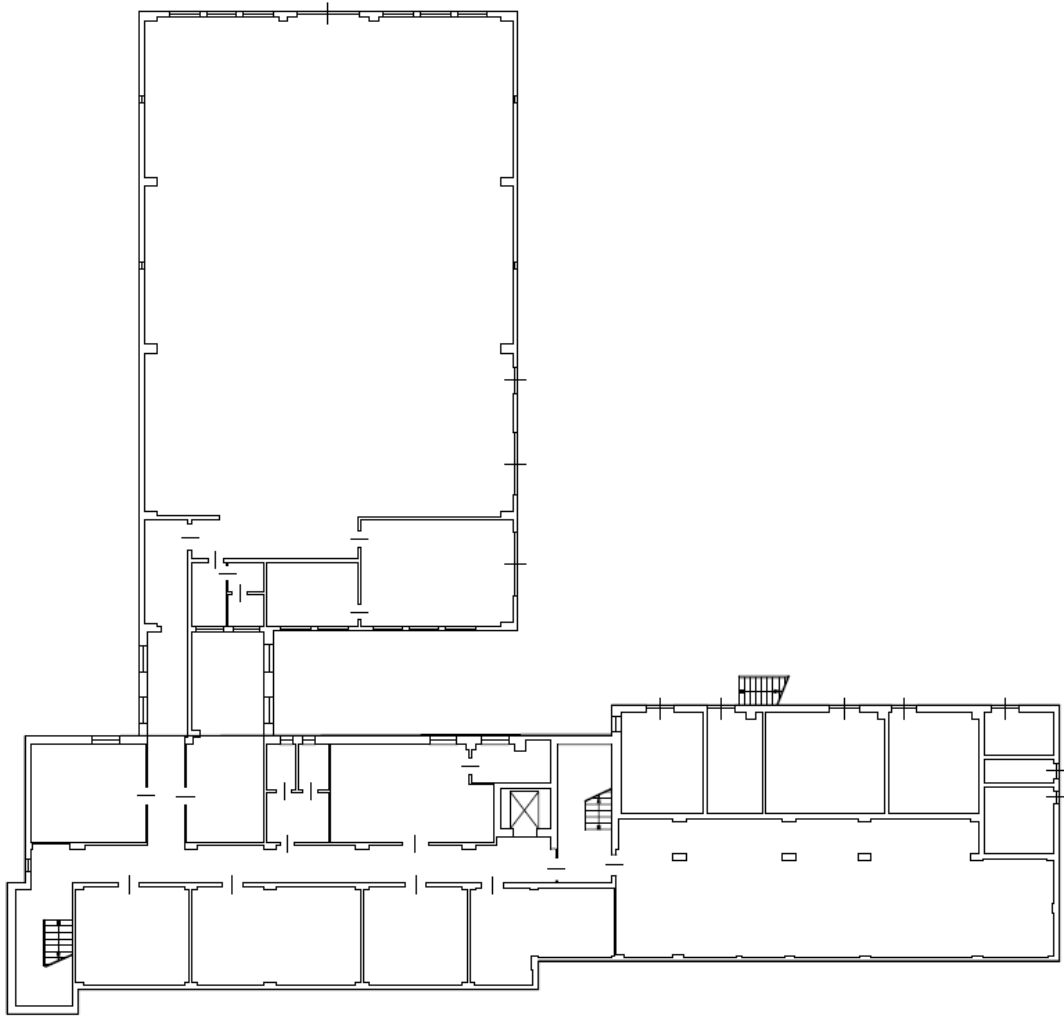

Corpo Uffici e Autorimessa – Piano Terra (planimetria agli atti non verificata, fuori scala)



AGENZIA DEL DEMANIO

Direzione Regionale Sardegna

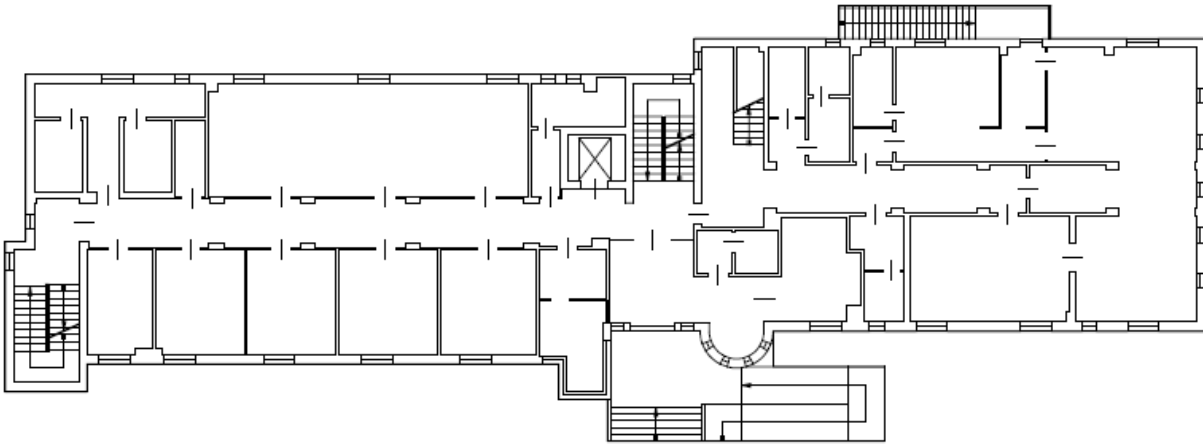

Corpo Uffici – Piano Primo (planimetria agli atti non verificata, fuori scala)

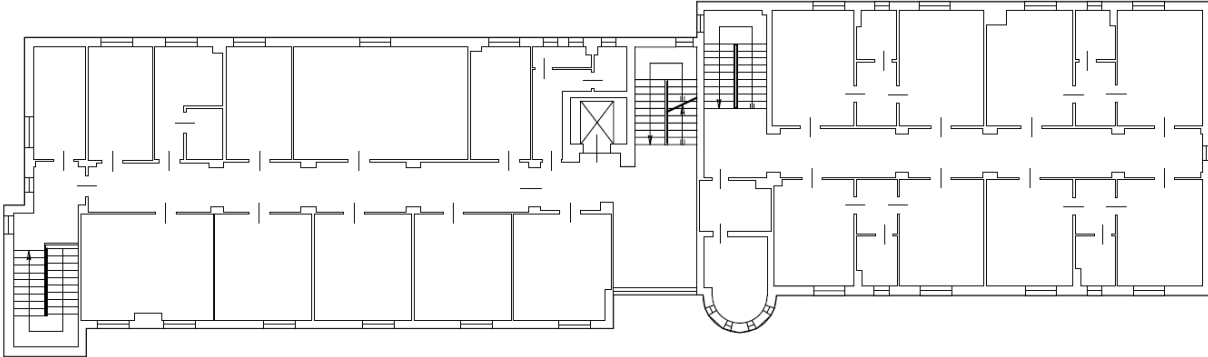

Corpo Uffici – Piano Secondo (planimetria agli atti non verificata, fuori scala)



AGENZIA DEL DEMANIO

Direzione Regionale Sardegna

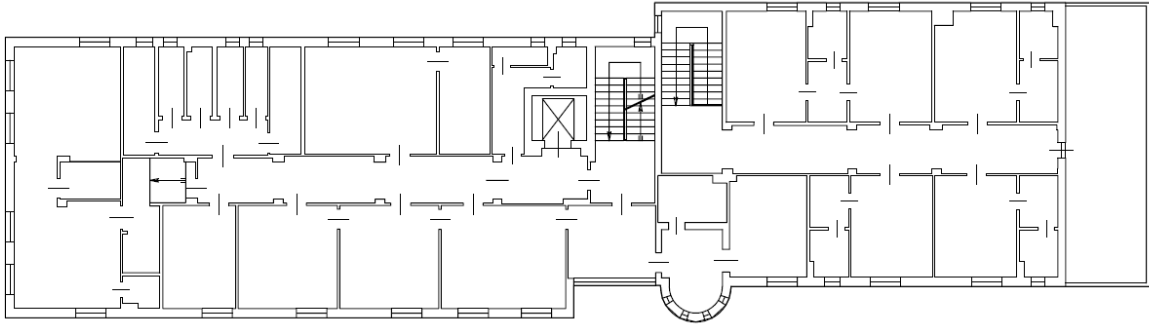

Corpo Uffici – Piano Terzo (planimetria agli atti non verificata, fuori scala)

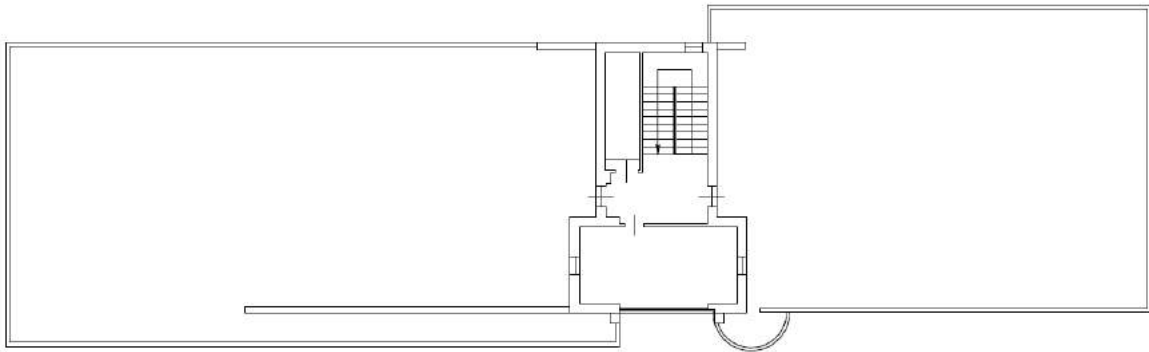

Corpo Uffici – Piano Quarto (planimetria agli atti non verificata, fuori scala)

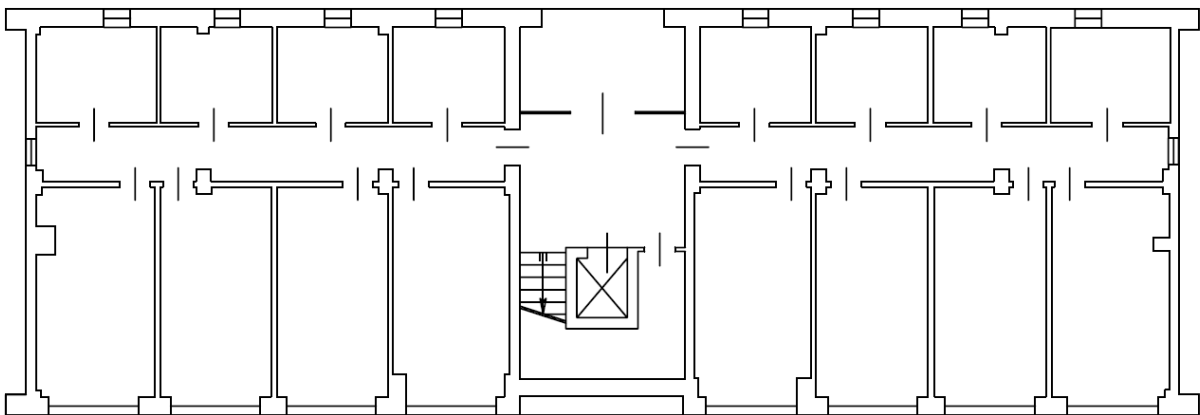

Corpo Alloggi – Piano Terra (planimetria agli atti non verificata, fuori scala)



AGENZIA DEL DEMANIO

Direzione Regionale Sardegna

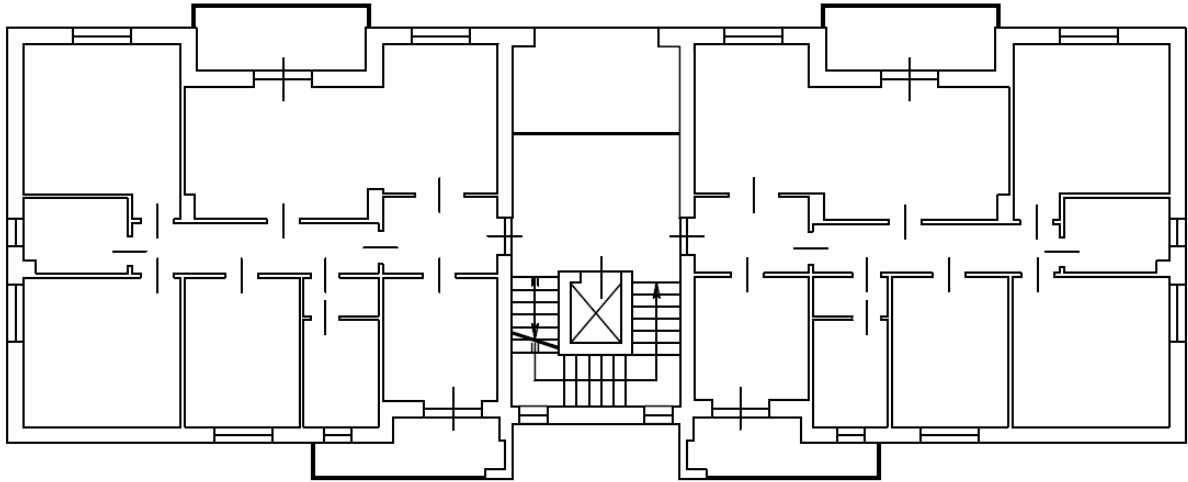

Corpo Alloggi – Piano Primo (planimetria agli atti non verificata, fuori scala)

Si precisa che le planimetrie agli atti sono indicative dello stato di fatto dell'immobile. Mancano agli atti le planimetrie relative al piano secondo, terzo, quarto e copertura del Corpo Alloggi.



A G E N Z I A D E L D E M A N I O

Direzione Regionale Sardegna

INQUADRAMENTO TERRITORIALE E DESCRIZIONE DEL COMPENDIO

L'incarico professionale riguarda il compendio denominato "Caserma della Compagnia Carabinieri di Alghero", ubicato in via Don Minzoni n. 48 ad Alghero.

Il complesso in esame, edificato probabilmente negli anni '90 è costituito da 2 corpi di fabbrica, uno destinato ad autorimessa ed uffici, e l'altro a residenza.

L'autorimessa si sviluppa solo al piano terra, il corpo uffici si sviluppa per 4 livelli fori terra più la terrazza al piano copertura, il corpo alloggi si sviluppa per 5 livelli fori terra più la terrazza al piano copertura.

Le costruzioni sono realizzate in cemento armato.

INFORMAZIONI STORICHE E DECLARATORIA DI VINCOLO

L'immobile, non risulta di particolare interesse storico artistico.

STATO OCCUPAZIONALE

Il compendio in oggetto è assegnato in uso governativo alla Compagnia dei Carabinieri di Alghero.

STATO DI PROGETTO

Alla luce dei risultati ottenuti dalle indagini specialistiche sarà necessario valutare se e quali interventi potrebbero essere necessari per il miglioramento o adeguamento sismico dell'edificio ed eventuali interventi per salvaguardare le parti strutturali dell'immobile

- ✓ All.01 – Documentazione catastali
- ✓ All.02 – Documentazione fotografica



A G E N Z I A D E L D E M A N I O

Direzione Regionale Sardegna

ALLEGATO 1 - DOCUMENTAZIONE CATASTALE

LOTTO 4

SCHEDA SSB0665

Caserma della Compagnia Carabinieri di Alghero



N=63600

E=-67400

1 Particella: 1469

Comune: ALGHERO
Foglio: 61 All: Q
Scala originale: 1:1000
Dimensione cornice: 267.000 x 189.000 metri
21-Apr-2021 15:52:23
Prot. n. T288319/2021

Visura storica per immobile

Situazione degli atti informatizzati dall'impianto meccanografico al 21/04/2021

Dati della richiesta	Comune di ALGHERO (Codice: A192)
Catasto Fabbricati	Provincia di SASSARI
	Foglio: 61 Particella: 1469 Sub.: 7

INTESTATI

1	MINISTERO DEI LAVORI PUBBLICI VIALE PORTA PIA ROMA con sede in ROMA	80225890583*	(1) Proprieta` per 1000/1000
2	PREFETTURA DI SASSARI con sede in SASSARI	80001220906*	(7) Uso

Unità immobiliare dal 20/01/2018

N.	DATI IDENTIFICATIVI				DATI DI CLASSAMENTO							DATI DERIVANTI DA
	Sezione Urbana	Foglio	Particella	Sub	Zona Cens.	Micro Zona	Categoria	Classe	Consistenza	Superficie Catastale	Rendita	
1		61	1469	7			A/2	1	6,5 vani	Totale: 132 m ² Totale escluse aree scoperte** : 128 m ²	Euro 822,46	VARIAZIONE NEL CLASSAMENTO del 20/01/2018 protocollo n. SS0005647 in atti dal 20/01/2018 VARIAZIONE DI CLASSAMENTO (n. 1023.1/2018)
Indirizzo		VIA DON GIOVANNI MINZONI n. 48 piano: T-2;										
Annotazioni		classamento e rendita non rettificati entro dodici mesi dalla data di iscrizione in atti della dichiarazione (D.M. 701/94)										

Mappali Terreni Correlati

Codice Comune A192 - Sezione - Foglio 61 - Particella 1469

Situazione dell'unità immobiliare dal 20/01/2017

N.	DATI IDENTIFICATIVI				DATI DI CLASSAMENTO							DATI DERIVANTI DA
	Sezione Urbana	Foglio	Particella	Sub	Zona Cens.	Micro Zona	Categoria	Classe	Consistenza	Superficie Catastale	Rendita	
1		61	1469	7			A/2	1	6,5 vani	Totale: 132 m ² Totale escluse aree scoperte** : 128 m ²	Euro 822,46	COSTITUZIONE del 19/01/2017 protocollo n. SS0007475 in atti dal 20/01/2017 COSTITUZIONE (n. 71.1/2017)
Indirizzo		, VIA DON GIOVANNI MINZONI n. 48 piano: T-2;										
Annotazioni		classamento e rendita proposti (D.M. 701/94)										

Visura storica per immobile

Situazione degli atti informatizzati dall'impianto meccanografico al 21/04/2021

Situazione degli intestati dal 19/01/2017

N.	DATI ANAGRAFICI	CODICE FISCALE	DIRITTI E ONERI REALI
1	MINISTERO DEI LAVORI PUBBLICI VIALE PORTA PIA ROMA con sede in ROMA	80225890583	(1) Proprieta` per 1000/1000
2	PREFETTURA DI SASSARI con sede in SASSARI	80001220906	(7) Uso
DATI DERIVANTI DA COSTITUZIONE del 19/01/2017 protocollo n. SS0007475 in atti dal 20/01/2017 Registrazione: COSTITUZIONE (n. 71.1/2017)			

Unità immobiliari n. 1

Visura telematica esente per fini istituzionali

* Codice Fiscale Validato in Anagrafe Tributaria

** Si intendono escluse le "superfici di balconi, terrazzi e aree scoperte pertinenziali e accessorie, comunicanti o non comunicanti"
(cfr. Provvedimento del Direttore dell'Agenzia delle Entrate 29 marzo 2013).

Visura storica per immobile

Situazione degli atti informatizzati dall'impianto meccanografico al 21/04/2021

Dati della richiesta	Comune di ALGHERO (Codice: A192)
Catasto Fabbricati	Provincia di SASSARI
	Foglio: 61 Particella: 1469 Sub.: 8

INTESTATI

1	MINISTERO DEI LAVORI PUBBLICI VIALE PORTA PIA ROMA con sede in ROMA	80225890583*	(1) Proprieta` per 1000/1000
2	PREFETTURA DI SASSARI con sede in SASSARI	80001220906*	(7) Uso

Unità immobiliare dal 20/01/2018

N.	DATI IDENTIFICATIVI				DATI DI CLASSAMENTO							DATI DERIVANTI DA
	Sezione Urbana	Foglio	Particella	Sub	Zona Cens.	Micro Zona	Categoria	Classe	Consistenza	Superficie Catastale	Rendita	
1		61	1469	8			A/2	1	6,5 vani	Totale: 132 m ² Totale escluse aree scoperte**: 129 m ²	Euro 822,46	VARIAZIONE NEL CLASSAMENTO del 20/01/2018 protocollo n. SS0005647 in atti dal 20/01/2018 VARIAZIONE DI CLASSAMENTO (n. 1023.1/2018)
Indirizzo		VIA DON GIOVANNI MINZONI n. 48 piano: T-3;										
Annotazioni		classamento e rendita non rettificati entro dodici mesi dalla data di iscrizione in atti della dichiarazione (D.M. 701/94)										

Mappali Terreni Correlati

Codice Comune A192 - Sezione - Foglio 61 - Particella 1469

Situazione dell'unità immobiliare dal 20/01/2017

N.	DATI IDENTIFICATIVI				DATI DI CLASSAMENTO							DATI DERIVANTI DA
	Sezione Urbana	Foglio	Particella	Sub	Zona Cens.	Micro Zona	Categoria	Classe	Consistenza	Superficie Catastale	Rendita	
1		61	1469	8			A/2	1	6,5 vani	Totale: 132 m ² Totale escluse aree scoperte**: 129 m ²	Euro 822,46	COSTITUZIONE del 19/01/2017 protocollo n. SS0007475 in atti dal 20/01/2017 COSTITUZIONE (n. 71.1/2017)
Indirizzo		, VIA DON GIOVANNI MINZONI n. 48 piano: T-3;										
Annotazioni		classamento e rendita proposti (D.M. 701/94)										

Visura storica per immobile

Situazione degli atti informatizzati dall'impianto meccanografico al 21/04/2021

Situazione degli intestati dal 19/01/2017

N.	DATI ANAGRAFICI	CODICE FISCALE	DIRITTI E ONERI REALI
1	MINISTERO DEI LAVORI PUBBLICI VIALE PORTA PIA ROMA con sede in ROMA	80225890583	(1) Proprieta` per 1000/1000
2	PREFETTURA DI SASSARI con sede in SASSARI	80001220906	(7) Uso
DATI DERIVANTI DA COSTITUZIONE del 19/01/2017 protocollo n. SS0007475 in atti dal 20/01/2017 Registrazione: COSTITUZIONE (n. 71.1/2017)			

Unità immobiliari n. 1

Visura telematica esente per fini istituzionali

* Codice Fiscale Validato in Anagrafe Tributaria

** Si intendono escluse le "superfici di balconi, terrazzi e aree scoperte pertinenziali e accessorie, comunicanti o non comunicanti"
(cfr. Provvedimento del Direttore dell'Agenzia delle Entrate 29 marzo 2013).

Visura storica per immobile

Situazione degli atti informatizzati dall'impianto meccanografico al 21/04/2021

Dati della richiesta	Comune di ALGHERO (Codice: A192)
Catasto Fabbricati	Provincia di SASSARI
	Foglio: 61 Particella: 1469 Sub.: 14

INTESTATI

1	MINISTERO DEI LAVORI PUBBLICI VIALE PORTA PIA ROMA con sede in ROMA	80225890583*	(1) Proprieta` per 1000/1000
2	PREFETTURA DI SASSARI con sede in SASSARI	80001220906*	(7) Uso

Unità immobiliare dal 20/01/2018

N.	DATI IDENTIFICATIVI				DATI DI CLASSAMENTO							DATI DERIVANTI DA
	Sezione Urbana	Foglio	Particella	Sub	Zona Cens.	Micro Zona	Categoria	Classe	Consistenza	Superficie Catastale	Rendita	
1		61	1469	14			C/6	3	14 m ²	Totale: 17 m ²	Euro 50,61	VARIAZIONE NEL CLASSAMENTO del 20/01/2018 protocollo n. SS0005647 in atti dal 20/01/2018 VARIAZIONE DI CLASSAMENTO (n. 1023.1/2018)
Indirizzo		VIA DON GIOVANNI MINZONI n. 48 piano: T;										
Annotazioni		classamento e rendita non rettificati entro dodici mesi dalla data di iscrizione in atti della dichiarazione (D.M. 701/94)										

Mappali Terreni Correlati

Codice Comune A192 - Sezione - Foglio 61 - Particella 1469

Situazione dell'unità immobiliare dal 20/01/2017

N.	DATI IDENTIFICATIVI				DATI DI CLASSAMENTO							DATI DERIVANTI DA
	Sezione Urbana	Foglio	Particella	Sub	Zona Cens.	Micro Zona	Categoria	Classe	Consistenza	Superficie Catastale	Rendita	
1		61	1469	14			C/6	3	14 m ²	Totale: 17 m ²	Euro 50,61	COSTITUZIONE del 19/01/2017 protocollo n. SS0007475 in atti dal 20/01/2017 COSTITUZIONE (n. 71.1/2017)
Indirizzo		, VIA DON GIOVANNI MINZONI n. 48 piano: T;										
Annotazioni		classamento e rendita proposti (D.M. 701/94)										

Visura storica per immobile

Situazione degli atti informatizzati dall'impianto meccanografico al 21/04/2021

Situazione degli intestati dal 19/01/2017

N.	DATI ANAGRAFICI	CODICE FISCALE	DIRITTI E ONERI REALI
1	MINISTERO DEI LAVORI PUBBLICI VIALE PORTA PIA ROMA con sede in ROMA	80225890583	(1) Proprieta` per 1000/1000
2	PREFETTURA DI SASSARI con sede in SASSARI	80001220906	(7) Uso
DATI DERIVANTI DA COSTITUZIONE del 19/01/2017 protocollo n. SS0007475 in atti dal 20/01/2017 Registrazione: COSTITUZIONE (n. 71.1/2017)			

Unità immobiliari n. 1

Visura telematica esente per fini istituzionali

* Codice Fiscale Validato in Anagrafe Tributaria

Visura storica per immobile

Situazione degli atti informatizzati dall'impianto meccanografico al 21/04/2021

Dati della richiesta	Comune di ALGHERO (Codice: A192)
Catasto Fabbricati	Provincia di SASSARI
	Foglio: 61 Particella: 1469 Sub.: 9

INTESTATI

1	MINISTERO DEI LAVORI PUBBLICI VIALE PORTA PIA ROMA con sede in ROMA	80225890583*	(1) Proprieta` per 1000/1000
2	PREFETTURA DI SASSARI con sede in SASSARI	80001220906*	(7) Uso

Unità immobiliare dal 20/01/2018

N.	DATI IDENTIFICATIVI				DATI DI CLASSAMENTO							DATI DERIVANTI DA
	Sezione Urbana	Foglio	Particella	Sub	Zona Cens.	Micro Zona	Categoria	Classe	Consistenza	Superficie Catastale	Rendita	
1		61	1469	9			A/2	1	6,5 vani	Totale: 132 m ² Totale escluse aree scoperte**: 128 m ²	Euro 822,46	VARIAZIONE NEL CLASSAMENTO del 20/01/2018 protocollo n. SS0005647 in atti dal 20/01/2018 VARIAZIONE DI CLASSAMENTO (n. 1023.1/2018)
Indirizzo		VIA DON GIOVANNI MINZONI n. 48 piano: T-3;										
Annotazioni		classamento e rendita non rettificati entro dodici mesi dalla data di iscrizione in atti della dichiarazione (D.M. 701/94)										

Mappali Terreni Correlati

Codice Comune A192 - Sezione - Foglio 61 - Particella 1469

Situazione dell'unità immobiliare dal 20/01/2017

N.	DATI IDENTIFICATIVI				DATI DI CLASSAMENTO							DATI DERIVANTI DA
	Sezione Urbana	Foglio	Particella	Sub	Zona Cens.	Micro Zona	Categoria	Classe	Consistenza	Superficie Catastale	Rendita	
1		61	1469	9			A/2	1	6,5 vani	Totale: 132 m ² Totale escluse aree scoperte**: 128 m ²	Euro 822,46	COSTITUZIONE del 19/01/2017 protocollo n. SS0007475 in atti dal 20/01/2017 COSTITUZIONE (n. 71.1/2017)
Indirizzo		, VIA DON GIOVANNI MINZONI n. 48 piano: T-3;										
Annotazioni		classamento e rendita proposti (D.M. 701/94)										

Visura storica per immobile

Situazione degli atti informatizzati dall'impianto meccanografico al 21/04/2021

Situazione degli intestati dal 19/01/2017

N.	DATI ANAGRAFICI	CODICE FISCALE	DIRITTI E ONERI REALI
1	MINISTERO DEI LAVORI PUBBLICI VIALE PORTA PIA ROMA con sede in ROMA	80225890583	(1) Proprieta` per 1000/1000
2	PREFETTURA DI SASSARI con sede in SASSARI	80001220906	(7) Uso
DATI DERIVANTI DA COSTITUZIONE del 19/01/2017 protocollo n. SS0007475 in atti dal 20/01/2017 Registrazione: COSTITUZIONE (n. 71.1/2017)			

Unità immobiliari n. 1

Visura telematica esente per fini istituzionali

* Codice Fiscale Validato in Anagrafe Tributaria

** Si intendono escluse le "superfici di balconi, terrazzi e aree scoperte pertinenziali e accessorie, comunicanti o non comunicanti"
(cfr. Provvedimento del Direttore dell'Agenzia delle Entrate 29 marzo 2013).

Visura storica per immobile

Situazione degli atti informatizzati dall'impianto meccanografico al 21/04/2021

Dati della richiesta	Comune di ALGHERO (Codice: A192)
Catasto Fabbricati	Provincia di SASSARI
	Foglio: 61 Particella: 1469 Sub.: 12

INTESTATI

1	MINISTERO DEI LAVORI PUBBLICI VIALE PORTA PIA ROMA con sede in ROMA	80225890583*	(1) Proprieta` per 1000/1000
2	PREFETTURA DI SASSARI con sede in SASSARI	80001220906*	(7) Uso

Unità immobiliare dal 20/01/2018

N.	DATI IDENTIFICATIVI				DATI DI CLASSAMENTO							DATI DERIVANTI DA
	Sezione Urbana	Foglio	Particella	Sub	Zona Cens.	Micro Zona	Categoria	Classe	Consistenza	Superficie Catastale	Rendita	
1		61	1469	12			C/6	3	15 m ²	Totale: 19 m ²	Euro 54,23	VARIAZIONE NEL CLASSAMENTO del 20/01/2018 protocollo n. SS0005647 in atti dal 20/01/2018 VARIAZIONE DI CLASSAMENTO (n. 1023.1/2018)
Indirizzo		VIA DON GIOVANNI MINZONI n. 48 piano: T;										
Annotazioni		classamento e rendita non rettificati entro dodici mesi dalla data di iscrizione in atti della dichiarazione (D.M. 701/94)										

Mappali Terreni Correlati

Codice Comune A192 - Sezione - Foglio 61 - Particella 1469

Situazione dell'unità immobiliare dal 20/01/2017

N.	DATI IDENTIFICATIVI				DATI DI CLASSAMENTO							DATI DERIVANTI DA
	Sezione Urbana	Foglio	Particella	Sub	Zona Cens.	Micro Zona	Categoria	Classe	Consistenza	Superficie Catastale	Rendita	
1		61	1469	12			C/6	3	15 m ²	Totale: 19 m ²	Euro 54,23	COSTITUZIONE del 19/01/2017 protocollo n. SS0007475 in atti dal 20/01/2017 COSTITUZIONE (n. 71.1/2017)
Indirizzo		, VIA DON GIOVANNI MINZONI n. 48 piano: T;										
Annotazioni		classamento e rendita proposti (D.M. 701/94)										

Visura storica per immobile

Situazione degli atti informatizzati dall'impianto meccanografico al 21/04/2021

Situazione degli intestati dal 19/01/2017

N.	DATI ANAGRAFICI	CODICE FISCALE	DIRITTI E ONERI REALI
1	MINISTERO DEI LAVORI PUBBLICI VIALE PORTA PIA ROMA con sede in ROMA	80225890583	(1) Proprieta` per 1000/1000
2	PREFETTURA DI SASSARI con sede in SASSARI	80001220906	(7) Uso
DATI DERIVANTI DA COSTITUZIONE del 19/01/2017 protocollo n. SS0007475 in atti dal 20/01/2017 Registrazione: COSTITUZIONE (n. 71.1/2017)			

Unità immobiliari n. 1

Visura telematica esente per fini istituzionali

* Codice Fiscale Validato in Anagrafe Tributaria

Visura storica per immobile

Situazione degli atti informatizzati dall'impianto meccanografico al 21/04/2021

Dati della richiesta	Comune di ALGHERO (Codice: A192)
Catasto Fabbricati	Provincia di SASSARI
	Foglio: 61 Particella: 1469 Sub.: 13

INTESTATI

1	MINISTERO DEI LAVORI PUBBLICI VIALE PORTA PIA ROMA con sede in ROMA	80225890583*	(1) Proprieta` per 1000/1000
2	PREFETTURA DI SASSARI con sede in SASSARI	80001220906*	(7) Uso

Unità immobiliare dal 20/01/2018

N.	DATI IDENTIFICATIVI				DATI DI CLASSAMENTO							DATI DERIVANTI DA
	Sezione Urbana	Foglio	Particella	Sub	Zona Cens.	Micro Zona	Categoria	Classe	Consistenza	Superficie Catastale	Rendita	
1		61	1469	13			C/6	3	14 m ²	Totale: 17 m ²	Euro 50,61	VARIAZIONE NEL CLASSAMENTO del 20/01/2018 protocollo n. SS0005647 in atti dal 20/01/2018 VARIAZIONE DI CLASSAMENTO (n. 1023.1/2018)
Indirizzo		VIA DON GIOVANNI MINZONI n. 48 piano: T;										
Annotazioni		classamento e rendita non rettificati entro dodici mesi dalla data di iscrizione in atti della dichiarazione (D.M. 701/94)										

Mappali Terreni Correlati

Codice Comune A192 - Sezione - Foglio 61 - Particella 1469

Situazione dell'unità immobiliare dal 20/01/2017

N.	DATI IDENTIFICATIVI				DATI DI CLASSAMENTO							DATI DERIVANTI DA
	Sezione Urbana	Foglio	Particella	Sub	Zona Cens.	Micro Zona	Categoria	Classe	Consistenza	Superficie Catastale	Rendita	
1		61	1469	13			C/6	3	14 m ²	Totale: 17 m ²	Euro 50,61	COSTITUZIONE del 19/01/2017 protocollo n. SS0007475 in atti dal 20/01/2017 COSTITUZIONE (n. 71.1/2017)
Indirizzo		, VIA DON GIOVANNI MINZONI n. 48 piano: T;										
Annotazioni		classamento e rendita proposti (D.M. 701/94)										

Visura storica per immobile

Situazione degli atti informatizzati dall'impianto meccanografico al 21/04/2021

Situazione degli intestati dal 19/01/2017

N.	DATI ANAGRAFICI	CODICE FISCALE	DIRITTI E ONERI REALI
1	MINISTERO DEI LAVORI PUBBLICI VIALE PORTA PIA ROMA con sede in ROMA	80225890583	(1) Proprieta` per 1000/1000
2	PREFETTURA DI SASSARI con sede in SASSARI	80001220906	(7) Uso
DATI DERIVANTI DA COSTITUZIONE del 19/01/2017 protocollo n. SS0007475 in atti dal 20/01/2017 Registrazione: COSTITUZIONE (n. 71.1/2017)			

Unità immobiliari n. 1

Visura telematica esente per fini istituzionali

* Codice Fiscale Validato in Anagrafe Tributaria

Visura storica per immobile

Situazione degli atti informatizzati dall'impianto meccanografico al 21/04/2021

Dati della richiesta	Comune di ALGHERO (Codice: A192)
Catasto Fabbricati	Provincia di SASSARI Foglio: 61 Particella: 1469 Sub.: 15

INTESTATI

1	MINISTERO DEI LAVORI PUBBLICI VIALE PORTA PIA ROMA con sede in ROMA	80225890583*	(1) Proprieta` per 1000/1000
2	PREFETTURA DI SASSARI con sede in SASSARI	80001220906*	(7) Uso

Unità immobiliare dal 20/01/2018

N.	DATI IDENTIFICATIVI				DATI DI CLASSAMENTO							DATI DERIVANTI DA
	Sezione Urbana	Foglio	Particella	Sub	Zona Cens.	Micro Zona	Categoria	Classe	Consistenza	Superficie Catastale	Rendita	
1		61	1469	15			C/6	3	15 m ²	Totale: 18 m ²	Euro 54,23	VARIAZIONE NEL CLASSAMENTO del 20/01/2018 protocollo n. SS0005647 in atti dal 20/01/2018 VARIAZIONE DI CLASSAMENTO (n. 1023.1/2018)
Indirizzo		VIA DON GIOVANNI MINZONI n. 48 piano: T;										
Annotazioni		classamento e rendita non rettificati entro dodici mesi dalla data di iscrizione in atti della dichiarazione (D.M. 701/94)										

Mappali Terreni Correlati

Codice Comune A192 - Sezione - Foglio 61 - Particella 1469

Situazione dell'unità immobiliare dal 20/01/2017

N.	DATI IDENTIFICATIVI				DATI DI CLASSAMENTO							DATI DERIVANTI DA
	Sezione Urbana	Foglio	Particella	Sub	Zona Cens.	Micro Zona	Categoria	Classe	Consistenza	Superficie Catastale	Rendita	
1		61	1469	15			C/6	3	15 m ²	Totale: 18 m ²	Euro 54,23	COSTITUZIONE del 19/01/2017 protocollo n. SS0007475 in atti dal 20/01/2017 COSTITUZIONE (n. 71.1/2017)
Indirizzo		, VIA DON GIOVANNI MINZONI n. 48 piano: T;										
Annotazioni		classamento e rendita proposti (D.M. 701/94)										

Visura storica per immobile

Situazione degli atti informatizzati dall'impianto meccanografico al 21/04/2021

Situazione degli intestati dal 19/01/2017

N.	DATI ANAGRAFICI	CODICE FISCALE	DIRITTI E ONERI REALI
1	MINISTERO DEI LAVORI PUBBLICI VIALE PORTA PIA ROMA con sede in ROMA	80225890583	(1) Proprieta` per 1000/1000
2	PREFETTURA DI SASSARI con sede in SASSARI	80001220906	(7) Uso
DATI DERIVANTI DA COSTITUZIONE del 19/01/2017 protocollo n. SS0007475 in atti dal 20/01/2017 Registrazione: COSTITUZIONE (n. 71.1/2017)			

Unità immobiliari n. 1

Visura telematica esente per fini istituzionali

* Codice Fiscale Validato in Anagrafe Tributaria

Visura storica per immobile

Situazione degli atti informatizzati dall'impianto meccanografico al 21/04/2021

Dati della richiesta	Comune di ALGHERO (Codice: A192)
Catasto Fabbricati	Provincia di SASSARI
	Foglio: 61 Particella: 1469 Sub.: 16

INTESTATI

1	MINISTERO DEI LAVORI PUBBLICI VIALE PORTA PIA ROMA con sede in ROMA	80225890583*	(1) Proprieta` per 1000/1000
2	PREFETTURA DI SASSARI con sede in SASSARI	80001220906*	(7) Uso

Unità immobiliare dal 20/01/2018

N.	DATI IDENTIFICATIVI				DATI DI CLASSAMENTO							DATI DERIVANTI DA
	Sezione Urbana	Foglio	Particella	Sub	Zona Cens.	Micro Zona	Categoria	Classe	Consistenza	Superficie Catastale	Rendita	
1		61	1469	16			C/6	3	15 m ²	Totale: 18 m ²	Euro 54,23	VARIAZIONE NEL CLASSAMENTO del 20/01/2018 protocollo n. SS0005647 in atti dal 20/01/2018 VARIAZIONE DI CLASSAMENTO (n. 1023.1/2018)
Indirizzo		VIA DON GIOVANNI MINZONI n. 48 piano: T;										
Annotazioni		classamento e rendita non rettificati entro dodici mesi dalla data di iscrizione in atti della dichiarazione (D.M. 701/94)										

Mappali Terreni Correlati

Codice Comune A192 - Sezione - Foglio 61 - Particella 1469

Situazione dell'unità immobiliare dal 20/01/2017

N.	DATI IDENTIFICATIVI				DATI DI CLASSAMENTO							DATI DERIVANTI DA
	Sezione Urbana	Foglio	Particella	Sub	Zona Cens.	Micro Zona	Categoria	Classe	Consistenza	Superficie Catastale	Rendita	
1		61	1469	16			C/6	3	15 m ²	Totale: 18 m ²	Euro 54,23	COSTITUZIONE del 19/01/2017 protocollo n. SS0007475 in atti dal 20/01/2017 COSTITUZIONE (n. 71.1/2017)
Indirizzo		, VIA DON GIOVANNI MINZONI n. 48 piano: T;										
Annotazioni		classamento e rendita proposti (D.M. 701/94)										

Visura storica per immobile

Situazione degli atti informatizzati dall'impianto meccanografico al 21/04/2021

Situazione degli intestati dal 19/01/2017

N.	DATI ANAGRAFICI	CODICE FISCALE	DIRITTI E ONERI REALI
1	MINISTERO DEI LAVORI PUBBLICI VIALE PORTA PIA ROMA con sede in ROMA	80225890583	(1) Proprieta` per 1000/1000
2	PREFETTURA DI SASSARI con sede in SASSARI	80001220906	(7) Uso
DATI DERIVANTI DA COSTITUZIONE del 19/01/2017 protocollo n. SS0007475 in atti dal 20/01/2017 Registrazione: COSTITUZIONE (n. 71.1/2017)			

Unità immobiliari n. 1

Visura telematica esente per fini istituzionali

* Codice Fiscale Validato in Anagrafe Tributaria

Visura storica per immobile

Situazione degli atti informatizzati dall'impianto meccanografico al 21/04/2021

Dati della richiesta	Comune di ALGHERO (Codice: A192)
Catasto Fabbricati	Provincia di SASSARI
	Foglio: 61 Particella: 1469 Sub.: 18

INTESTATI

1	MINISTERO DEI LAVORI PUBBLICI VIALE PORTA PIA ROMA con sede in ROMA	80225890583*	(1) Proprieta` per 1000/1000
2	PREFETTURA DI SASSARI con sede in SASSARI	80001220906*	(7) Uso

Unità immobiliare dal 20/01/2018

N.	DATI IDENTIFICATIVI				DATI DI CLASSAMENTO							DATI DERIVANTI DA
	Sezione Urbana	Foglio	Particella	Sub	Zona Cens.	Micro Zona	Categoria	Classe	Consistenza	Superficie Catastale	Rendita	
1		61	1469	18			C/6	3	14 m ²	Totale: 16 m ²	Euro 50,61	VARIAZIONE NEL CLASSAMENTO del 20/01/2018 protocollo n. SS0005647 in atti dal 20/01/2018 VARIAZIONE DI CLASSAMENTO (n. 1023.1/2018)
Indirizzo		VIA DON GIOVANNI MINZONI n. 48 piano: T;										
Annotazioni		classamento e rendita non rettificati entro dodici mesi dalla data di iscrizione in atti della dichiarazione (D.M. 701/94)										

Mappali Terreni Correlati

Codice Comune A192 - Sezione - Foglio 61 - Particella 1469

Situazione dell'unità immobiliare dal 20/01/2017

N.	DATI IDENTIFICATIVI				DATI DI CLASSAMENTO							DATI DERIVANTI DA
	Sezione Urbana	Foglio	Particella	Sub	Zona Cens.	Micro Zona	Categoria	Classe	Consistenza	Superficie Catastale	Rendita	
1		61	1469	18			C/6	3	14 m ²	Totale: 16 m ²	Euro 50,61	COSTITUZIONE del 19/01/2017 protocollo n. SS0007475 in atti dal 20/01/2017 COSTITUZIONE (n. 71.1/2017)
Indirizzo		, VIA DON GIOVANNI MINZONI n. 48 piano: T;										
Annotazioni		classamento e rendita proposti (D.M. 701/94)										

Visura storica per immobile

Situazione degli atti informatizzati dall'impianto meccanografico al 21/04/2021

Situazione degli intestati dal 19/01/2017

N.	DATI ANAGRAFICI	CODICE FISCALE	DIRITTI E ONERI REALI
1	MINISTERO DEI LAVORI PUBBLICI VIALE PORTA PIA ROMA con sede in ROMA	80225890583	(1) Proprieta` per 1000/1000
2	PREFETTURA DI SASSARI con sede in SASSARI	80001220906	(7) Uso
DATI DERIVANTI DA COSTITUZIONE del 19/01/2017 protocollo n. SS0007475 in atti dal 20/01/2017 Registrazione: COSTITUZIONE (n. 71.1/2017)			

Unità immobiliari n. 1

Visura telematica esente per fini istituzionali

* Codice Fiscale Validato in Anagrafe Tributaria

Visura storica per immobile

Situazione degli atti informatizzati dall'impianto meccanografico al 21/04/2021

Dati della richiesta	Comune di ALGHERO (Codice: A192)
Catasto Fabbricati	Provincia di SASSARI
	Foglio: 61 Particella: 1469 Sub.: 19

INTESTATI

1	MINISTERO DEI LAVORI PUBBLICI VIALE PORTA PIA ROMA con sede in ROMA	80225890583*	(1) Proprieta` per 1000/1000
2	PREFETTURA DI SASSARI con sede in SASSARI	80001220906*	(7) Uso

Unità immobiliare dal 20/01/2018

N.	DATI IDENTIFICATIVI				DATI DI CLASSAMENTO							DATI DERIVANTI DA
	Sezione Urbana	Foglio	Particella	Sub	Zona Cens.	Micro Zona	Categoria	Classe	Consistenza	Superficie Catastale	Rendita	
1		61	1469	19			C/6	3	15 m ²	Totale: 18 m ²	Euro 54,23	VARIAZIONE NEL CLASSAMENTO del 20/01/2018 protocollo n. SS0005647 in atti dal 20/01/2018 VARIAZIONE DI CLASSAMENTO (n. 1023.1/2018)
Indirizzo		VIA DON GIOVANNI MINZONI n. 48 piano: T;										
Annotazioni		classamento e rendita non rettificati entro dodici mesi dalla data di iscrizione in atti della dichiarazione (D.M. 701/94)										

Mappali Terreni Correlati

Codice Comune A192 - Sezione - Foglio 61 - Particella 1469

Situazione dell'unità immobiliare dal 20/01/2017

N.	DATI IDENTIFICATIVI				DATI DI CLASSAMENTO							DATI DERIVANTI DA
	Sezione Urbana	Foglio	Particella	Sub	Zona Cens.	Micro Zona	Categoria	Classe	Consistenza	Superficie Catastale	Rendita	
1		61	1469	19			C/6	3	15 m ²	Totale: 18 m ²	Euro 54,23	COSTITUZIONE del 19/01/2017 protocollo n. SS0007475 in atti dal 20/01/2017 COSTITUZIONE (n. 71.1/2017)
Indirizzo		, VIA DON GIOVANNI MINZONI n. 48 piano: T;										
Annotazioni		classamento e rendita proposti (D.M. 701/94)										

Visura storica per immobile

Situazione degli atti informatizzati dall'impianto meccanografico al 21/04/2021

Situazione degli intestati dal 19/01/2017

N.	DATI ANAGRAFICI	CODICE FISCALE	DIRITTI E ONERI REALI
1	MINISTERO DEI LAVORI PUBBLICI VIALE PORTA PIA ROMA con sede in ROMA	80225890583	(1) Proprieta` per 1000/1000
2	PREFETTURA DI SASSARI con sede in SASSARI	80001220906	(7) Uso
DATI DERIVANTI DA COSTITUZIONE del 19/01/2017 protocollo n. SS0007475 in atti dal 20/01/2017 Registrazione: COSTITUZIONE (n. 71.1/2017)			

Unità immobiliari n. 1

Visura telematica esente per fini istituzionali

* Codice Fiscale Validato in Anagrafe Tributaria

Visura storica per immobile

Situazione degli atti informatizzati dall'impianto meccanografico al 21/04/2021

Dati della richiesta	Comune di ALGHERO (Codice: A192)
Catasto Fabbricati	Provincia di SASSARI
	Foglio: 61 Particella: 1469 Sub.: 11

INTESTATI

1	MINISTERO DEI LAVORI PUBBLICI VIALE PORTA PIA ROMA con sede in ROMA	80225890583*	(1) Proprieta` per 1000/1000
2	PREFETTURA DI SASSARI con sede in SASSARI	80001220906*	(7) Uso

Unità immobiliare dal 20/01/2018

N.	DATI IDENTIFICATIVI				DATI DI CLASSAMENTO							DATI DERIVANTI DA
	Sezione Urbana	Foglio	Particella	Sub	Zona Cens.	Micro Zona	Categoria	Classe	Consistenza	Superficie Catastale	Rendita	
1		61	1469	11			A/2	1	7,5 vani	Totale: 141 m ² Totale escluse aree scoperte**: 138 m ²	Euro 948,99	VARIAZIONE NEL CLASSAMENTO del 20/01/2018 protocollo n. SS0005647 in atti dal 20/01/2018 VARIAZIONE DI CLASSAMENTO (n. 1023.1/2018)
Indirizzo		VIA DON GIOVANNI MINZONI n. 48 piano: T-4;										
Annotazioni		classamento e rendita non rettificati entro dodici mesi dalla data di iscrizione in atti della dichiarazione (D.M. 701/94)										

Mappali Terreni Correlati

Codice Comune A192 - Sezione - Foglio 61 - Particella 1469

Situazione dell'unità immobiliare dal 20/01/2017

N.	DATI IDENTIFICATIVI				DATI DI CLASSAMENTO							DATI DERIVANTI DA
	Sezione Urbana	Foglio	Particella	Sub	Zona Cens.	Micro Zona	Categoria	Classe	Consistenza	Superficie Catastale	Rendita	
1		61	1469	11			A/2	1	7,5 vani	Totale: 141 m ² Totale escluse aree scoperte**: 138 m ²	Euro 948,99	COSTITUZIONE del 19/01/2017 protocollo n. SS0007475 in atti dal 20/01/2017 COSTITUZIONE (n. 71.1/2017)
Indirizzo		, VIA DON GIOVANNI MINZONI n. 48 piano: T-4;										
Annotazioni		classamento e rendita proposti (D.M. 701/94)										

Visura storica per immobile

Situazione degli atti informatizzati dall'impianto meccanografico al 21/04/2021

Situazione degli intestati dal 19/01/2017

N.	DATI ANAGRAFICI	CODICE FISCALE	DIRITTI E ONERI REALI
1	MINISTERO DEI LAVORI PUBBLICI VIALE PORTA PIA ROMA con sede in ROMA	80225890583	(1) Proprieta` per 1000/1000
2	PREFETTURA DI SASSARI con sede in SASSARI	80001220906	(7) Uso
DATI DERIVANTI DA COSTITUZIONE del 19/01/2017 protocollo n. SS0007475 in atti dal 20/01/2017 Registrazione: COSTITUZIONE (n. 71.1/2017)			

Unità immobiliari n. 1

Visura telematica esente per fini istituzionali

* Codice Fiscale Validato in Anagrafe Tributaria

** Si intendono escluse le "superfici di balconi, terrazzi e aree scoperte pertinenziali e accessorie, comunicanti o non comunicanti"
(cfr. Provvedimento del Direttore dell'Agenzia delle Entrate 29 marzo 2013).

Visura storica per immobile

Situazione degli atti informatizzati dall'impianto meccanografico al 21/04/2021

Dati della richiesta	Comune di ALGHERO (Codice: A192)
Catasto Fabbricati	Provincia di SASSARI
	Foglio: 61 Particella: 1469 Sub.: 17

INTESTATI

1	MINISTERO DEI LAVORI PUBBLICI VIALE PORTA PIA ROMA con sede in ROMA	80225890583*	(1) Proprieta` per 1000/1000
2	PREFETTURA DI SASSARI con sede in SASSARI	80001220906*	(7) Uso

Unità immobiliare dal 20/01/2018

N.	DATI IDENTIFICATIVI				DATI DI CLASSAMENTO							DATI DERIVANTI DA
	Sezione Urbana	Foglio	Particella	Sub	Zona Cens.	Micro Zona	Categoria	Classe	Consistenza	Superficie Catastale	Rendita	
1		61	1469	17			C/6	3	14 m ²	Totale: 17 m ²	Euro 50,61	VARIAZIONE NEL CLASSAMENTO del 20/01/2018 protocollo n. SS0005647 in atti dal 20/01/2018 VARIAZIONE DI CLASSAMENTO (n. 1023.1/2018)
Indirizzo		VIA DON GIOVANNI MINZONI n. 48 piano: T;										
Annotazioni		classamento e rendita non rettificati entro dodici mesi dalla data di iscrizione in atti della dichiarazione (D.M. 701/94)										

Mappali Terreni Correlati

Codice Comune A192 - Sezione - Foglio 61 - Particella 1469

Situazione dell'unità immobiliare dal 20/01/2017

N.	DATI IDENTIFICATIVI				DATI DI CLASSAMENTO							DATI DERIVANTI DA
	Sezione Urbana	Foglio	Particella	Sub	Zona Cens.	Micro Zona	Categoria	Classe	Consistenza	Superficie Catastale	Rendita	
1		61	1469	17			C/6	3	14 m ²	Totale: 17 m ²	Euro 50,61	COSTITUZIONE del 19/01/2017 protocollo n. SS0007475 in atti dal 20/01/2017 COSTITUZIONE (n. 71.1/2017)
Indirizzo		, VIA DON GIOVANNI MINZONI n. 48 piano: T;										
Annotazioni		classamento e rendita proposti (D.M. 701/94)										

Visura storica per immobile

Situazione degli atti informatizzati dall'impianto meccanografico al 21/04/2021

Situazione degli intestati dal 19/01/2017

N.	DATI ANAGRAFICI	CODICE FISCALE	DIRITTI E ONERI REALI
1	MINISTERO DEI LAVORI PUBBLICI VIALE PORTA PIA ROMA con sede in ROMA	80225890583	(1) Proprieta` per 1000/1000
2	PREFETTURA DI SASSARI con sede in SASSARI	80001220906	(7) Uso
DATI DERIVANTI DA COSTITUZIONE del 19/01/2017 protocollo n. SS0007475 in atti dal 20/01/2017 Registrazione: COSTITUZIONE (n. 71.1/2017)			

Unità immobiliari n. 1

Visura telematica esente per fini istituzionali

* Codice Fiscale Validato in Anagrafe Tributaria

Visura storica per immobile

Situazione degli atti informatizzati dall'impianto meccanografico al 21/04/2021

Dati della richiesta	Comune di ALGHERO (Codice: A192)
Catasto Fabbricati	Provincia di SASSARI
	Foglio: 61 Particella: 1469 Sub.: 6

INTESTATI

1	MINISTERO DEI LAVORI PUBBLICI VIALE PORTA PIA ROMA con sede in ROMA	80225890583*	(1) Proprieta` per 1000/1000
2	PREFETTURA DI SASSARI con sede in SASSARI	80001220906*	(7) Uso

Unità immobiliare dal 20/01/2018

N.	DATI IDENTIFICATIVI				DATI DI CLASSAMENTO							DATI DERIVANTI DA
	Sezione Urbana	Foglio	Particella	Sub	Zona Cens.	Micro Zona	Categoria	Classe	Consistenza	Superficie Catastale	Rendita	
1		61	1469	6			A/2	1	6,5 vani	Totale: 132 m ² Totale escluse aree scoperte** : 128 m ²	Euro 822,46	VARIAZIONE NEL CLASSAMENTO del 20/01/2018 protocollo n. SS0005647 in atti dal 20/01/2018 VARIAZIONE DI CLASSAMENTO (n. 1023.1/2018)
Indirizzo		VIA DON GIOVANNI MINZONI n. 48 piano: T-2;										
Annotazioni		classamento e rendita non rettificati entro dodici mesi dalla data di iscrizione in atti della dichiarazione (D.M. 701/94)										

Mappali Terreni Correlati

Codice Comune A192 - Sezione - Foglio 61 - Particella 1469

Situazione dell'unità immobiliare dal 20/01/2017

N.	DATI IDENTIFICATIVI				DATI DI CLASSAMENTO							DATI DERIVANTI DA
	Sezione Urbana	Foglio	Particella	Sub	Zona Cens.	Micro Zona	Categoria	Classe	Consistenza	Superficie Catastale	Rendita	
1		61	1469	6			A/2	1	6,5 vani	Totale: 132 m ² Totale escluse aree scoperte** : 128 m ²	Euro 822,46	COSTITUZIONE del 19/01/2017 protocollo n. SS0007475 in atti dal 20/01/2017 COSTITUZIONE (n. 71.1/2017)
Indirizzo		, VIA DON GIOVANNI MINZONI n. 48 piano: T-2;										
Annotazioni		classamento e rendita proposti (D.M. 701/94)										

Visura storica per immobile

Situazione degli atti informatizzati dall'impianto meccanografico al 21/04/2021

Situazione degli intestati dal 19/01/2017

N.	DATI ANAGRAFICI	CODICE FISCALE	DIRITTI E ONERI REALI
1	MINISTERO DEI LAVORI PUBBLICI VIALE PORTA PIA ROMA con sede in ROMA	80225890583	(1) Proprieta` per 1000/1000
2	PREFETTURA DI SASSARI con sede in SASSARI	80001220906	(7) Uso
DATI DERIVANTI DA COSTITUZIONE del 19/01/2017 protocollo n. SS0007475 in atti dal 20/01/2017 Registrazione: COSTITUZIONE (n. 71.1/2017)			

Unità immobiliari n. 1

Visura telematica esente per fini istituzionali

* Codice Fiscale Validato in Anagrafe Tributaria

** Si intendono escluse le "superfici di balconi, terrazzi e aree scoperte pertinenziali e accessorie, comunicanti o non comunicanti"
(cfr. Provvedimento del Direttore dell'Agenzia delle Entrate 29 marzo 2013).

Visura storica per immobile

Situazione degli atti informatizzati dall'impianto meccanografico al 21/04/2021

Dati della richiesta	Comune di ALGHERO (Codice: A192)
Catasto Fabbricati	Provincia di SASSARI
	Foglio: 61 Particella: 1469 Sub.: 5

INTESTATI

1	MINISTERO DEI LAVORI PUBBLICI VIALE PORTA PIA ROMA con sede in ROMA	80225890583*	(1) Proprieta` per 1000/1000
2	PREFETTURA DI SASSARI con sede in SASSARI	80001220906*	(7) Uso

Unità immobiliare dal 20/01/2018

N.	DATI IDENTIFICATIVI				DATI DI CLASSAMENTO							DATI DERIVANTI DA
	Sezione Urbana	Foglio	Particella	Sub	Zona Cens.	Micro Zona	Categoria	Classe	Consistenza	Superficie Catastale	Rendita	
1		61	1469	5			A/2	1	6,5 vani	Totale: 124 m ² Totale escluse aree scoperte**: 121 m ²	Euro 822,46	VARIAZIONE NEL CLASSAMENTO del 20/01/2018 protocollo n. SS0005647 in atti dal 20/01/2018 VARIAZIONE DI CLASSAMENTO (n. 1023.1/2018)
Indirizzo		VIA DON GIOVANNI MINZONI n. 48 piano: T-1;										
Annotazioni		classamento e rendita non rettificati entro dodici mesi dalla data di iscrizione in atti della dichiarazione (D.M. 701/94)										

Mappali Terreni Correlati

Codice Comune A192 - Sezione - Foglio 61 - Particella 1469

Situazione dell'unità immobiliare dal 20/01/2017

N.	DATI IDENTIFICATIVI				DATI DI CLASSAMENTO							DATI DERIVANTI DA
	Sezione Urbana	Foglio	Particella	Sub	Zona Cens.	Micro Zona	Categoria	Classe	Consistenza	Superficie Catastale	Rendita	
1		61	1469	5			A/2	1	6,5 vani	Totale: 124 m ² Totale escluse aree scoperte**: 121 m ²	Euro 822,46	COSTITUZIONE del 19/01/2017 protocollo n. SS0007475 in atti dal 20/01/2017 COSTITUZIONE (n. 71.1/2017)
Indirizzo		, VIA DON GIOVANNI MINZONI n. 48 piano: T-1;										
Annotazioni		classamento e rendita proposti (D.M. 701/94)										

Visura storica per immobile

Situazione degli atti informatizzati dall'impianto meccanografico al 21/04/2021

Situazione degli intestati dal 19/01/2017

N.	DATI ANAGRAFICI	CODICE FISCALE	DIRITTI E ONERI REALI
1	MINISTERO DEI LAVORI PUBBLICI VIALE PORTA PIA ROMA con sede in ROMA	80225890583	(1) Proprieta` per 1000/1000
2	PREFETTURA DI SASSARI con sede in SASSARI	80001220906	(7) Uso
DATI DERIVANTI DA COSTITUZIONE del 19/01/2017 protocollo n. SS0007475 in atti dal 20/01/2017 Registrazione: COSTITUZIONE (n. 71.1/2017)			

Unità immobiliari n. 1

Visura telematica esente per fini istituzionali

* Codice Fiscale Validato in Anagrafe Tributaria

** Si intendono escluse le "superfici di balconi, terrazzi e aree scoperte pertinenziali e accessorie, comunicanti o non comunicanti"
(cfr. Provvedimento del Direttore dell'Agenzia delle Entrate 29 marzo 2013).

Visura storica per immobile

Situazione degli atti informatizzati dall'impianto meccanografico al 21/04/2021

Dati della richiesta	Comune di ALGHERO (Codice: A192)
Catasto Fabbricati	Provincia di SASSARI
	Foglio: 61 Particella: 1469 Sub.: 2

INTESTATI

1	MINISTERO DEI LAVORI PUBBLICI VIALE PORTA PIA ROMA con sede in ROMA	80225890583*	(1) Proprieta` per 1000/1000
2	PREFETTURA DI SASSARI con sede in SASSARI	80001220906*	(7) Uso

Unità immobiliare dal 20/01/2018

N.	DATI IDENTIFICATIVI				DATI DI CLASSAMENTO							DATI DERIVANTI DA
	Sezione Urbana	Foglio	Particella	Sub	Zona Cens.	Micro Zona	Categoria	Classe	Consistenza	Superficie Catastale	Rendita	
1		61	1469	2			B/1	2	10700 m ³	Totale: 2853 m ²	Euro 5.526,12	VARIAZIONE NEL CLASSAMENTO del 20/01/2018 protocollo n. SS0005647 in atti dal 20/01/2018 VARIAZIONE DI CLASSAMENTO (n. 1023.1/2018)
Indirizzo		VIA DON GIOVANNI MINZONI n. 48 piano: T-1-2-3-4;										
Annotazioni		classamento e rendita non rettificati entro dodici mesi dalla data di iscrizione in atti della dichiarazione (D.M. 701/94)										

Mappali Terreni Correlati

Codice Comune A192 - Sezione - Foglio 61 - Particella 1469

Situazione dell'unità immobiliare dal 20/01/2017

N.	DATI IDENTIFICATIVI				DATI DI CLASSAMENTO							DATI DERIVANTI DA
	Sezione Urbana	Foglio	Particella	Sub	Zona Cens.	Micro Zona	Categoria	Classe	Consistenza	Superficie Catastale	Rendita	
1		61	1469	2			B/1	2	10700 m ³	Totale: 2853 m ²	Euro 5.526,12	COSTITUZIONE del 19/01/2017 protocollo n. SS0007475 in atti dal 20/01/2017 COSTITUZIONE (n. 71.1/2017)
Indirizzo		, VIA DON GIOVANNI MINZONI n. 48 piano: T-1-2-3-4;										
Annotazioni		classamento e rendita proposti (D.M. 701/94)										

Visura storica per immobile

Situazione degli atti informatizzati dall'impianto meccanografico al 21/04/2021

Situazione degli intestati dal 19/01/2017

N.	DATI ANAGRAFICI	CODICE FISCALE	DIRITTI E ONERI REALI
1	MINISTERO DEI LAVORI PUBBLICI VIALE PORTA PIA ROMA con sede in ROMA	80225890583	(1) Proprieta` per 1000/1000
2	PREFETTURA DI SASSARI con sede in SASSARI	80001220906	(7) Uso
DATI DERIVANTI DA COSTITUZIONE del 19/01/2017 protocollo n. SS0007475 in atti dal 20/01/2017 Registrazione: COSTITUZIONE (n. 71.1/2017)			

Unità immobiliari n. 1

Visura telematica esente per fini istituzionali

* Codice Fiscale Validato in Anagrafe Tributaria

Visura storica per immobile

Situazione degli atti informatizzati dall'impianto meccanografico al 21/04/2021

Dati della richiesta	Comune di ALGHERO (Codice: A192)
Catasto Fabbricati	Provincia di SASSARI
	Foglio: 61 Particella: 1469 Sub.: 4

INTESTATI

1	MINISTERO DEI LAVORI PUBBLICI VIALE PORTA PIA ROMA con sede in ROMA	80225890583*	(1) Proprieta` per 1000/1000
2	PREFETTURA DI SASSARI con sede in SASSARI	80001220906*	(7) Uso

Unità immobiliare dal 20/01/2018

N.	DATI IDENTIFICATIVI				DATI DI CLASSAMENTO							DATI DERIVANTI DA
	Sezione Urbana	Foglio	Particella	Sub	Zona Cens.	Micro Zona	Categoria	Classe	Consistenza	Superficie Catastale	Rendita	
1		61	1469	4			A/2	1	6,5 vani	Totale: 124 m ² Totale escluse aree scoperte** : 121 m ²	Euro 822,46	VARIAZIONE NEL CLASSAMENTO del 20/01/2018 protocollo n. SS0005647 in atti dal 20/01/2018 VARIAZIONE DI CLASSAMENTO (n. 1023.1/2018)
Indirizzo		VIA DON GIOVANNI MINZONI n. 48 piano: T-1;										
Annotazioni		classamento e rendita non rettificati entro dodici mesi dalla data di iscrizione in atti della dichiarazione (D.M. 701/94)										

Mappali Terreni Correlati

Codice Comune A192 - Sezione - Foglio 61 - Particella 1469

Situazione dell'unità immobiliare dal 20/01/2017

N.	DATI IDENTIFICATIVI				DATI DI CLASSAMENTO							DATI DERIVANTI DA
	Sezione Urbana	Foglio	Particella	Sub	Zona Cens.	Micro Zona	Categoria	Classe	Consistenza	Superficie Catastale	Rendita	
1		61	1469	4			A/2	1	6,5 vani	Totale: 124 m ² Totale escluse aree scoperte** : 121 m ²	Euro 822,46	COSTITUZIONE del 19/01/2017 protocollo n. SS0007475 in atti dal 20/01/2017 COSTITUZIONE (n. 71.1/2017)
Indirizzo		, VIA DON GIOVANNI MINZONI n. 48 piano: T-1;										
Annotazioni		classamento e rendita proposti (D.M. 701/94)										

Visura storica per immobile

Situazione degli atti informatizzati dall'impianto meccanografico al 21/04/2021

Situazione degli intestati dal 19/01/2017

N.	DATI ANAGRAFICI	CODICE FISCALE	DIRITTI E ONERI REALI
1	MINISTERO DEI LAVORI PUBBLICI VIALE PORTA PIA ROMA con sede in ROMA	80225890583	(1) Proprieta` per 1000/1000
2	PREFETTURA DI SASSARI con sede in SASSARI	80001220906	(7) Uso
DATI DERIVANTI DA COSTITUZIONE del 19/01/2017 protocollo n. SS0007475 in atti dal 20/01/2017 Registrazione: COSTITUZIONE (n. 71.1/2017)			

Unità immobiliari n. 1

Visura telematica esente per fini istituzionali

* Codice Fiscale Validato in Anagrafe Tributaria

** Si intendono escluse le "superfici di balconi, terrazzi e aree scoperte pertinenziali e accessorie, comunicanti o non comunicanti"
(cfr. Provvedimento del Direttore dell'Agenzia delle Entrate 29 marzo 2013).

Visura storica per immobile

Situazione degli atti informatizzati dall'impianto meccanografico al 21/04/2021

Dati della richiesta	Comune di ALGHERO (Codice: A192)
	Provincia di SASSARI
Catasto Fabbricati	Foglio: 61 Particella: 1469 Sub.: 1

Bene comune non censibile dal 20/01/2017

N.	DATI IDENTIFICATIVI				DATI DI CLASSAMENTO							DATI DERIVANTI DA
	Sezione Urbana	Foglio	Particella	Sub	Zona Cens.	Micro Zona	Categoria	Classe	Consistenza	Superficie Catastale	Rendita	
1		61	1469	1								COSTITUZIONE del 19/01/2017 protocollo n. SS0007475 in atti dal 20/01/2017 COSTITUZIONE (n. 71.1/2017)
Indirizzo				VIA DON GIOVANNI MINZONI n. 48 piano: T;								

Mappali Terreni Correlati

Codice Comune A192 - Sezione - Foglio 61 - Particella 1469

Unità immobiliari n. 1

Visura telematica esente per fini istituzionali

Visura storica per immobile

Situazione degli atti informatizzati dall'impianto meccanografico al 21/04/2021

Dati della richiesta	Comune di ALGHERO (Codice: A192)
	Provincia di SASSARI
Catasto Fabbricati	Foglio: 61 Particella: 1469 Sub.: 10

INTESTATI

1	MINISTERO DEI LAVORI PUBBLICI VIALE PORTA PIA ROMA con sede in ROMA	80225890583*	(1) Proprieta` per 1000/1000
2	PREFETTURA DI SASSARI con sede in SASSARI	80001220906*	(7) Uso

Unità immobiliare dal 20/01/2018

N.	DATI IDENTIFICATIVI				DATI DI CLASSAMENTO							DATI DERIVANTI DA
	Sezione Urbana	Foglio	Particella	Sub	Zona Cens.	Micro Zona	Categoria	Classe	Consistenza	Superficie Catastale	Rendita	
1		61	1469	10			A/2	1	6,5 vani	Totale: 124 m ² Totale escluse aree scoperte**: 120 m ²	Euro 822,46	VARIAZIONE NEL CLASSAMENTO del 20/01/2018 protocollo n. SS0005647 in atti dal 20/01/2018 VARIAZIONE DI CLASSAMENTO (n. 1023.1/2018)
Indirizzo		VIA DON GIOVANNI MINZONI n. 48 piano: T-4;										
Annotazioni		classamento e rendita non rettificati entro dodici mesi dalla data di iscrizione in atti della dichiarazione (D.M. 701/94)										

Mappali Terreni Correlati

Codice Comune A192 - Sezione - Foglio 61 - Particella 1469

Situazione dell'unità immobiliare dal 20/01/2017

N.	DATI IDENTIFICATIVI				DATI DI CLASSAMENTO							DATI DERIVANTI DA
	Sezione Urbana	Foglio	Particella	Sub	Zona Cens.	Micro Zona	Categoria	Classe	Consistenza	Superficie Catastale	Rendita	
1		61	1469	10			A/2	1	6,5 vani	Totale: 124 m ² Totale escluse aree scoperte**: 120 m ²	Euro 822,46	COSTITUZIONE del 19/01/2017 protocollo n. SS0007475 in atti dal 20/01/2017 COSTITUZIONE (n. 71.1/2017)
Indirizzo		, VIA DON GIOVANNI MINZONI n. 48 piano: T-4;										
Annotazioni		classamento e rendita proposti (D.M. 701/94)										

Visura storica per immobile

Situazione degli atti informatizzati dall'impianto meccanografico al 21/04/2021

Situazione degli intestati dal 19/01/2017

N.	DATI ANAGRAFICI	CODICE FISCALE	DIRITTI E ONERI REALI
1	MINISTERO DEI LAVORI PUBBLICI VIALE PORTA PIA ROMA con sede in ROMA	80225890583	(1) Proprieta` per 1000/1000
2	PREFETTURA DI SASSARI con sede in SASSARI	80001220906	(7) Uso
DATI DERIVANTI DA COSTITUZIONE del 19/01/2017 protocollo n. SS0007475 in atti dal 20/01/2017 Registrazione: COSTITUZIONE (n. 71.1/2017)			

Unità immobiliari n. 1

Visura telematica esente per fini istituzionali

* Codice Fiscale Validato in Anagrafe Tributaria

** Si intendono escluse le "superfici di balconi, terrazzi e aree scoperte pertinenziali e accessorie, comunicanti o non comunicanti"
(cfr. Provvedimento del Direttore dell'Agenzia delle Entrate 29 marzo 2013).

Visura storica per immobile

Situazione degli atti informatizzati dall'impianto meccanografico al 21/04/2021

Dati della richiesta	Comune di ALGHERO (Codice: A192)
	Provincia di SASSARI
Catasto Fabbricati	Foglio: 61 Particella: 1469 Sub.: 3

Bene comune non censibile dal 20/01/2017

N.	DATI IDENTIFICATIVI				DATI DI CLASSAMENTO							DATI DERIVANTI DA
	Sezione Urbana	Foglio	Particella	Sub	Zona Cens.	Micro Zona	Categoria	Classe	Consistenza	Superficie Catastale	Rendita	
1		61	1469	3								COSTITUZIONE del 19/01/2017 protocollo n. SS0007475 in atti dal 20/01/2017 COSTITUZIONE (n. 71.1/2017)

Indirizzo VIA DON GIOVANNI MINZONI n. 48 piano: T-1-2-3-4-5;

Mappali Terreni Correlati

Codice Comune A192 - Sezione - Foglio 61 - Particella 1469

Unità immobiliari n. 1

Visura telematica esente per fini istituzionali



A G E N Z I A D E L D E M A N I O

Direzione Regionale Sardegna

ALLEGATO 2 - DOCUMENTAZIONE FOTOGRAFICA

LOTTO 4

SCHEDA SSB0665

Caserma della Compagnia Carabinieri di Alghero



Vista esterna della Palazzina uffici



Vista esterna della Palazzina uffici



Vista esterna dell'autorimessa



Vista esterna della Palazzina residenza



Vista esterna della Palazzina residenza



Vista esterna della Palazzina uffici



Vista esterna dell'autorimessa



Vista esterna dell'autorimessa e Palazzina uffici



Vista esterna Palazzina residenza



Vista esterna Palazzina residenza



Vista esterna dell'autorimessa



Vista corte interna



Vista esterna dell'autorimessa



Corte interna



Corte interna



Vista esterna della Palazzina uffici



Autorimessa



Vista interna



Vista interna



Vista interna



Vista interna



Vista interna



Vista interna



Vista interna



Vista interna



Vista interna



Vista interna



Vista copertura



Vista copertura



Vista copertura



Autorimessa



Palazzina residenza