

1. STRALCIO DEL PRG - Foglio 3  
Inquadramento Area - Scala 1 : 5000

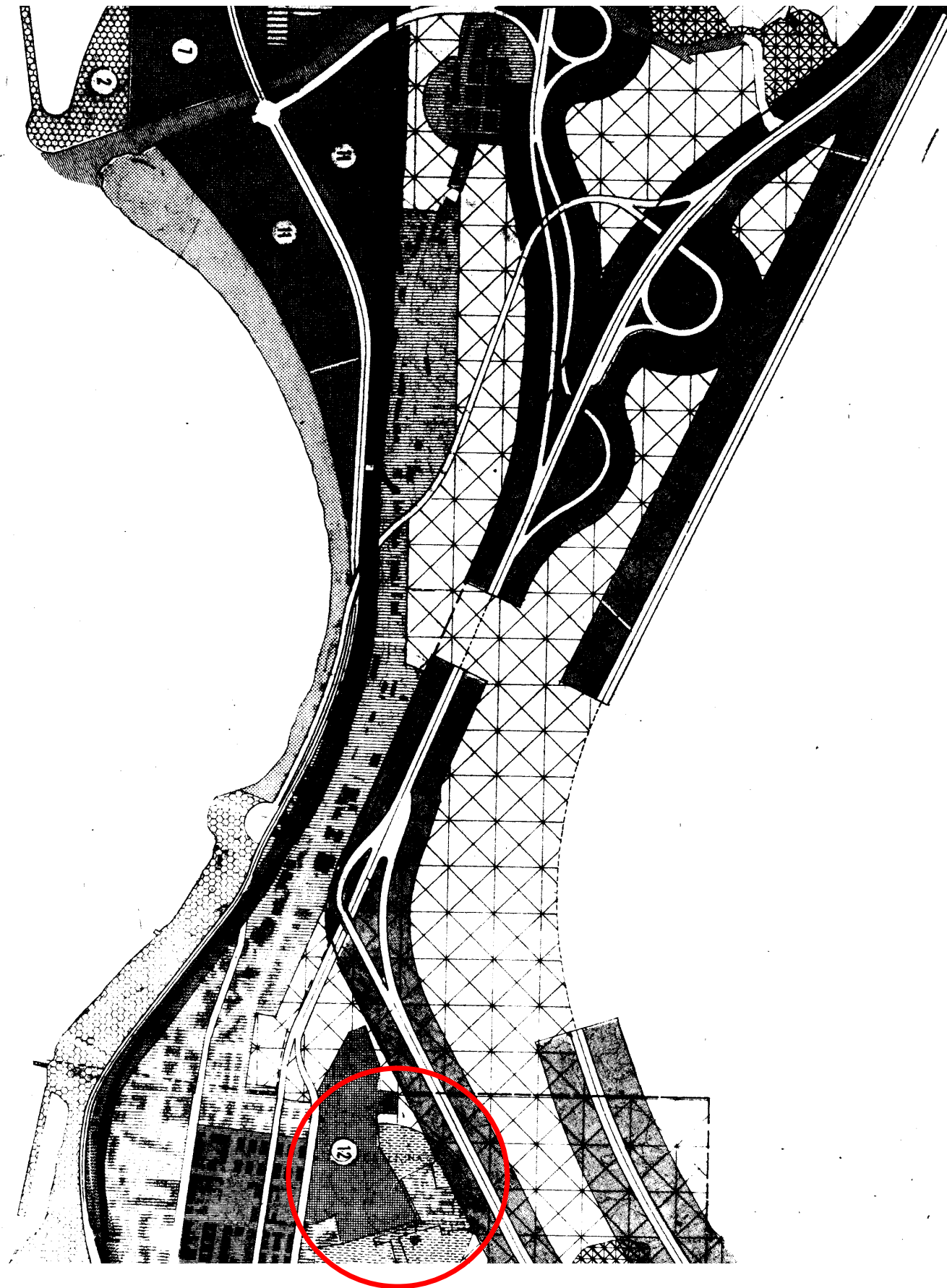

**LEGENDA**

[Pattern]	verde urbano
[Pattern]	verde di quartiere
[Pattern]	area per le sedi e attrezzature
[Pattern]	① sanitarie e assistenziali
[Pattern]	② area per le attrezzature scolastiche di grado superiore
[Pattern]	③ sportive e di tempo libero
[Pattern]	④ area per le attrezzature a carattere armonico
[Pattern]	⑤ area per le attrezzature tecnologiche
[Pattern]	⑥ area per le attrezzature culturali
[Pattern]	⑦ area destinata all'escursione e allo sviluppo dei servizi
[Pattern]	⑧ area per le sedi e attrezzature militari

L'area oggetto di intervento è indicata nelle tavole del P.R.G. in zona "F" : aree per le sedi ed attrezzature militari; tale destinazione è decaduta dal 01/01/2016 per effetto dell'art. 22 della Legge Regionale n° 40 del 31/12/2015, di modifica ed integrazione della L.U.R. n° 19/02 e s.m.i. Ad essa viene estesa la destinazione agricola, la cui utilizzazione è regolata dagli articoli 50,51 e 52 della citata L.U.R. n 19/02 e s.m.i.

[Red line symbol] LIMITE AREA D'INTERVENTO

2. STRALCIO CTR DEL COMUNE DI REGGIO CALABRIA  
Scala 1 : 2000

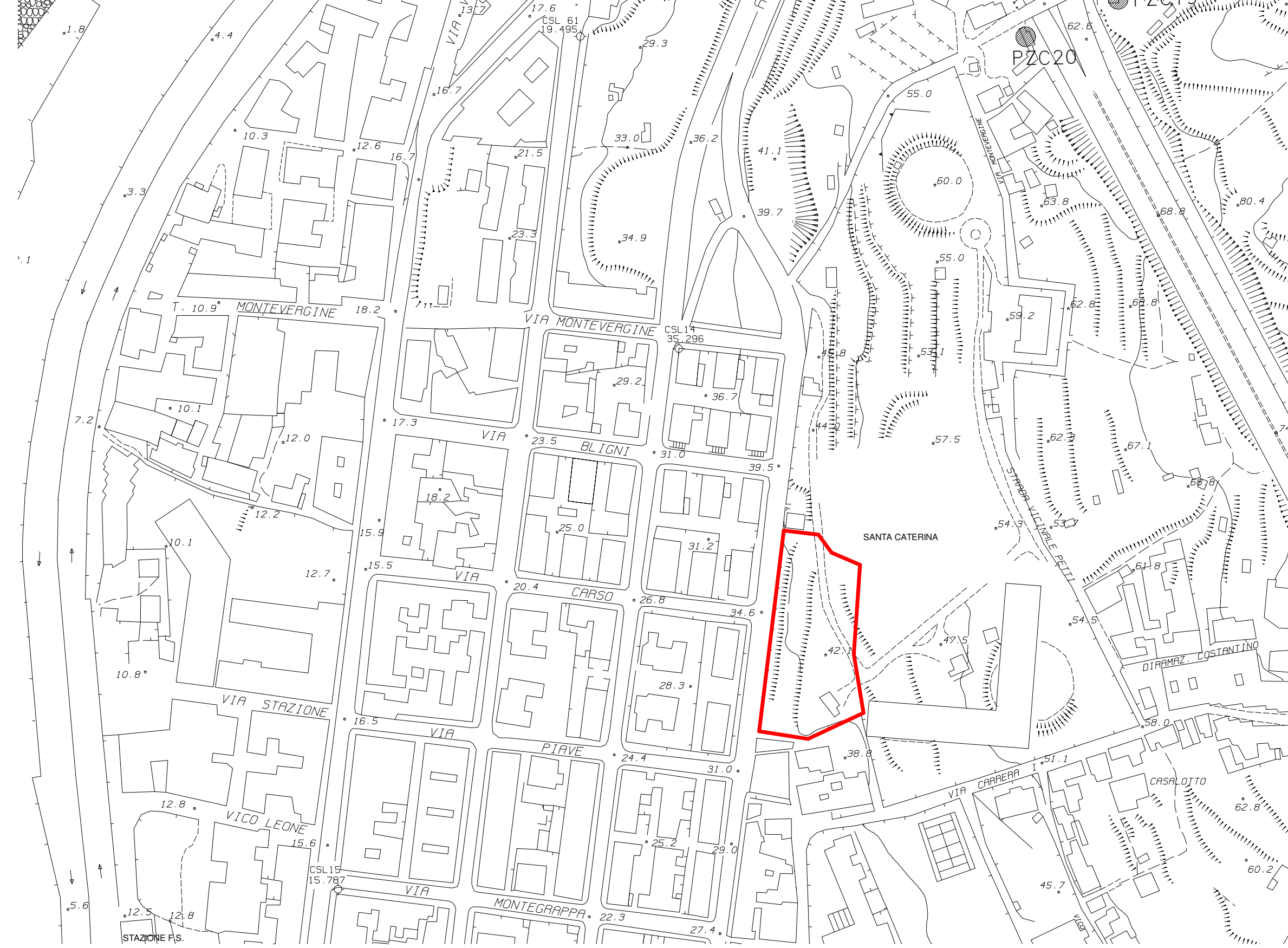

[Red line symbol] LIMITE AREA D'INTERVENTO

3. ESTRATTO MAPPA CATASTALE  
Scala 1 : 500



[Red line symbol] LIMITE AREA D'INTERVENTO

DATI CATASTALI			
FOGLIO	PARTICELLA	SUPERFICIE	
44	979	3 ha	74 Are 30 Ca

4. STRALCIO DEL PRG CON SOTTOPOSTO ESTRATTO MAPPA CATASTALE  
Fuori Scala



[Green circle symbol] LIMITE AREA D'INTERVENTO

6. ORTOFOTO  
Fuori Scala



[Red line symbol] LIMITE AREA D'INTERVENTO



**AGENZIA DEL DEMANIO**  
Direzione Regionale Calabria

VERIFICA/VALIDAZIONE/APPROVAZIONE  
DATA E PROT. CONSEGNA

VERIFICA/VALIDAZIONE/APPROVAZIONE  
DATA E PROT.

Affidamento dei servizi di progettazione definitiva ed esecutiva, coordinamento della sicurezza in fase di progettazione e di esecuzione, direzione lavori, contabilità lavori ed accatastamento, finalizzati alla realizzazione della nuova sede della D.I.A., sita in Reggio Calabria, località Santa Caterina



**PROGETTO ESECUTIVO**

RTP:



MATE Soc. Coop. (Mandataria)  
Sede Legale e operativa:  
Via San Felice, 21  
40122 Bologna (BO)

Sede Operativa:  
Via Treviso, 18  
31050 San Venediano (TV)

Dott. Geol. Alberto Caprera (Mandatario)  
Sede Legale e operativa:  
Via Siroe 9/B, loc. Moroneglio  
40051 Valenroggia (BO)

RESPONSABILE TRALE ATTUATIVE SPECIALISTICHE  
Arch. Maurizio PAVANI

PROGETTAZIONE ARCHITETTONICA  
4018  
TOMMASO CESARO  
Arch. Tommaso CESARO

PROGETTAZIONE ARCHITETTONICA  
31449  
ARCHITETTURA  
Arch. Arturo AUGUGLIANO

PROGETTAZIONE STRUTTURALE  
124  
MATE SOC. COOP.

PROGETTAZIONE IMPIANTISTICA  
124  
MATE SOC. COOP.

GEOLOGIA  
Dott. Geol. Alberto Caprera

Ing. Mauro Perugini  
CSP E PREVENZIONE INCENDI  
Ing. Alessandro Sanna

DIRETTORE TECNICO  
MATE SOC. COOP.

TEAM DI PROGETTAZIONE  
Arch. Fabiana Aneghini  
Arch. Martina Buccitti  
Arch. Laura Mazzei

OGGETTO:  
Progetto architettonico  
Inquadramento urbanistico

PROPRIETA':  
Agenzia del Demanio  
Direzione Regionale Calabria  
Via Gioacchino da Fiore, 34  
40100 Calzavara (CE)

Il Responsabile Unico del Procedimento:  
Ing. Salvatore Giglio

Il Responsabile Servizi Tecnici:  
Ing. Salvatore Concuttino

TAV N.  
**PE-AR-01**

DATA  
31/10/18

SCALA  
Come indicato

AGGIORNAMENTI:				
N°	DESCRIZIONE	DATA	REDATTO	VERIFICATO