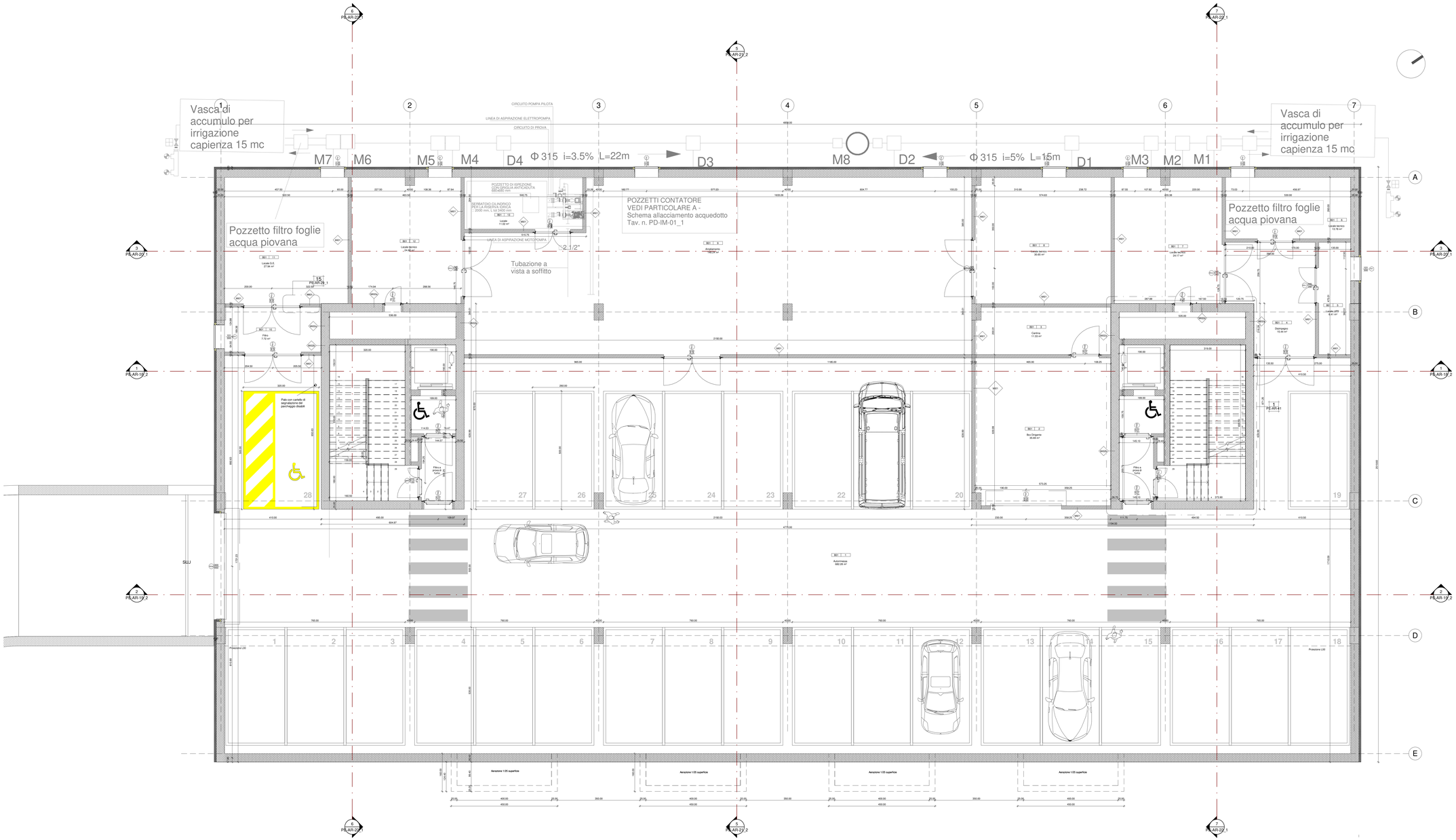

PRESCRIZIONI:
IN FASE DI ESECUZIONE LAVORI SI DOVRANNO SEMPRE VERIFICARE LE LARGHEZZE DELLE FOROMETRIE NELLE MURATURE IN BASE ALLA TIPOLOGIA DI PRODOTTO SPECIFICO SCELTO (AD ESEMPIO PASSAGGIO PORTE, ECC.)

AGENZIA DEL DEMANIO
Direzione Regionale Calabria

VERIFICA/VALIDAZIONE/APPROVAZIONE
DATA E PROT. CONSEGNA
VERIFICA/VALIDAZIONE/APPROVAZIONE
DATA E PROT.

Affidamento dei servizi di progettazione definitiva ed esecutiva, coordinamento della sicurezza in fase di progettazione e di esecuzione, direzione lavori, contabilità lavori ed accatastamento, finalizzati alla realizzazione della **nuova sede della D.I.A.**, sita in Reggio Calabria, località Santa Caterina

PROGETTO ESECUTIVO

RTP:

MATE Soc. Coop. (Mandataria)
MATE Ingegneria e Servizi
Via San Felice, 31
40100 Bologna (BO)

Serle Ingegneria
Via Treviso, 14
31020 San Vendemiano (TV)

Dott. Geol. Alberto Caprara (Mandante)
Studio Geologico Associato
Via Olivera 9/B, loc. Montevecchio
40033 Casalecchio di Reno (BO)

PROPRIETA':
Agenzia del Demanio
Direzione Regionale Calabria
Via Argine Destro Lato Sud, 1
89100 Catanzaro (CZ)

Il Responsabile Unico del Procedimento:
Ing. Salvatore Angilla

Il Responsabile Servizi Tecnici:
Ing. Salvatore Cucuzzella

RESPONSABILE DEL SERVIZIO TRA LE ATTIVITA' SPECIALISTICHE:
Arch. Mauro Pedrini
Ordine degli Architetti P.P.C. della Provincia di Bologna n. 124

PROGETTAZIONE ARCHITETTONICA:
Arch. Tommaso Cesaro
Ordine degli Architetti P.P.C. della Provincia di Bologna n. 4018

PROGETTAZIONE ARCHITETTONICA:
Arch. Arturo Auletta
Ordine degli Architetti P.P.C. della Provincia di Cosenza n. 2449

PROGETTAZIONE STRUTTURALE:
Ing. Mauro Pedrini
Ordine degli Ingegneri della Provincia di Bologna n. 5194

PROGETTAZIONE IMPIANTISTICA:
Ing. Lino Polisano
Ordine degli Ingegneri della Provincia di Bologna n. 5194

GEOLOGIA:
Dott. Geol. Alberto Caprara
Ordine dei Geologi della Provincia di Bologna n. 174

CSP E PREVENZIONE INCENDI:
Ing. Alessandro Garofalo
Ordine degli Ingegneri della Provincia di Bologna n. 5194

DIRETTORE TECNICO MATE SOC. COOP.:
Ing. Maurizio Pedrini
Ordine degli Ingegneri della Provincia di Bologna n. 5194

TEAM DI PROGETTAZIONE:
Arch. Fabiana Anaghini
Arch. Martina Buccolo
Arch. Laura Mazzer

OGGETTO:
Progetto architettonico
Piana piano interrato

TAV.N.
PE-AR-10_1

DATA:
31/10/2018

SCALA
1 : 50

AGGIORNAMENTI:

N°	DESCRIZIONE	DATA	REDATTO	VERIFICATO	APPROVATO
0	Revisione	15/02/2021	MB	TC	MP