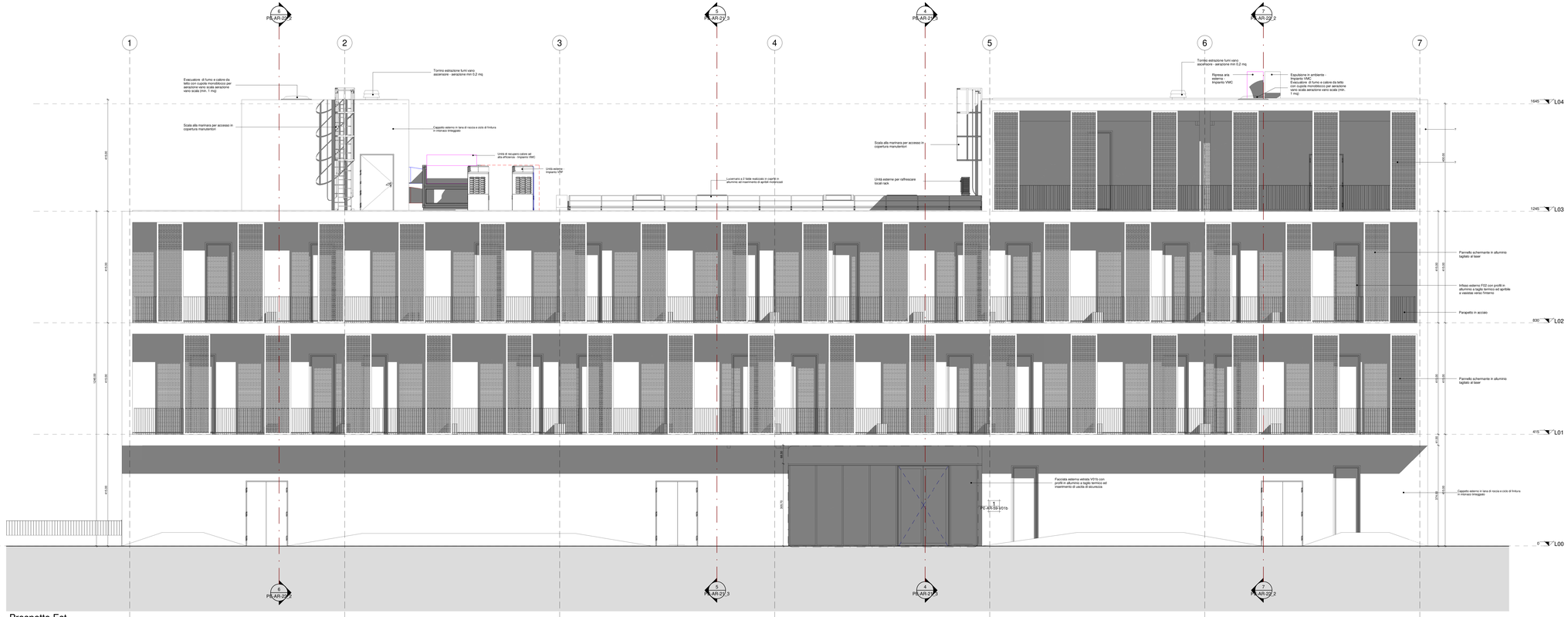

8 PE-AR-23_3 Prospetto Est

1 : 50

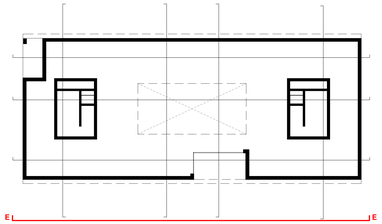

K-PLAN

PRESCRIZIONI:
IN FASE DI ESECUZIONE LAVORI SI DOVRANNO SEMPRE VERIFICARE LE LARGHEZZE DELLE FOROMETRIE NELLE MURATURE IN BASE ALLA TIPOLOGIA DI PRODOTTO SPECIFICO SCELTO (AD ESEMPIO PASSAGGIO PORTE, ECC.)

AGENZIA DEL DEMANIO
Direzione Regionale Calabria

VERIFICA VALIDAZIONE-APPROVAZIONE
DATA E PROT. CONSEGNA
VERIFICA VALIDAZIONE-APPROVAZIONE
DATA E PROT.

Affidamento dei servizi di progettazione definitiva ed esecutiva, coordinamento della sicurezza in fase di progettazione e di esecuzione, direzione lavori, contabilità lavori ed accatastamento, finalizzati alla realizzazione della **nuova sede della D.I.A.**, sita in Reggio Calabria, località Santa Caterina

PROGETTO ESECUTIVO

RTP:

MATE Soc. Coop. (Mandataria)
Via Guinizelli 3 - Ignazio
Via Cristoforo Colombo 112
40122 Bologna (BO)

Sede Operativa
Via Toniolo, 19
31020 San Vendemiano (TV)

RESPONSABILE INTEGRAZIONE TRA LE ATTIVITÀ SPECIALISTICHE
Arch. Maurizio Meneghin

PROGETTAZIONE STRUTTURALE
Ing. Mauro Pinto

CSP E PREVENZIONE INCENDI
Ing. Alessandro Sarrea

Dott. Geol. Alberto Caprara (Mandante)
Via Cavalcavia 1/a
Villa Pasquali, loc. Monteaguto
40033 Casalecchio (BO)

PROGETTAZIONE ARCHITETTONICA
Arch. Tommaso Cesaro

PROGETTAZIONE IMPIANTISTICA
Ing. Lino Polesello

DIRETTORE TECNICO MATE SOC. COOP.
Arch. Maurizio Meneghin

PROGETTAZIONE ARCHITETTONICA
Arch. Arturo Aurelio Ferrara

GEOLOGIA
Dott. Geol. Alberto Caprara

TEAM DI PROGETTAZIONE
Arch. Fabiana Anaghini
Arch. Martina Buoddi
Arch. Laura Mazzei

PROPRIETA':

Agenzia del Demanio
Direzione Regionale Calabria
Via Cristoforo da Fano, 26
87100 Cosenza (CZ)

Responsabile Unico del Procedimento:
Ing. Salvatore Vigilia

Responsabile Servizi Tecnici:
Ing. Salvatore Cosentino

OGGETTO:
Progetto architettonico
Prospetto Est

TAV N.
PE-AR-23_3

DATA
31/10/2018

SCALA
Come indicato

AGGIORNAMENTI:

N°	DESCRIZIONE	DATA	REDATTO	VERIFICATO	APPROVATO
1	Revisione Report di Validazione	03/06/2019	MB	TC	MP
2	Revisione	15/02/2021	MB	TC	MP
3	Revisione	30/04/2021	MB	TC	MP