DETTAGLI BAGNO - TIPO UFFICI

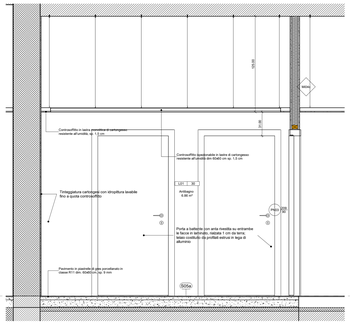

1 PE-AR-37 Sezione 1 - Bagni uffici
1 : 20

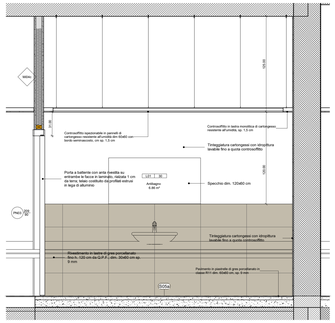

4 PE-AR-37 Sezione 3 - Bagni uffici
1 : 20

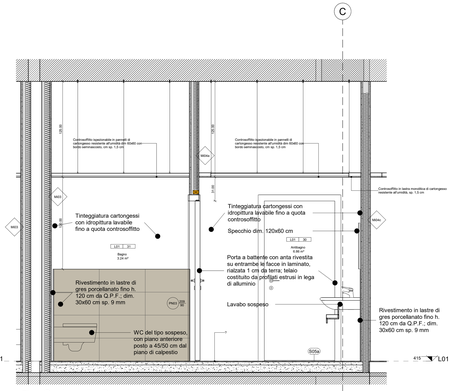

7 PE-AR-37 Sezione 5 - Bagni uffici
1 : 20

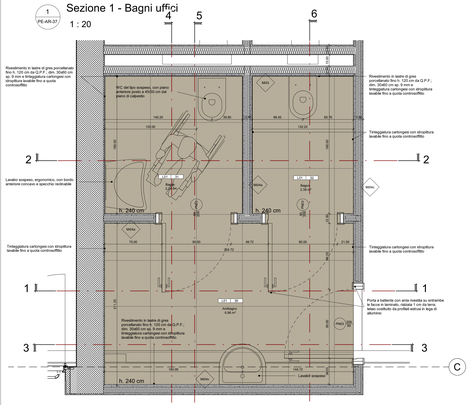

2 PE-AR-37 L01 - Dettaglio Bagni Uffici
1 : 20

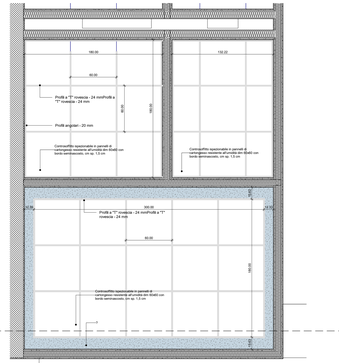

5 PE-AR-37 L01 - Controsoffitto Bagno uffici
1 : 20

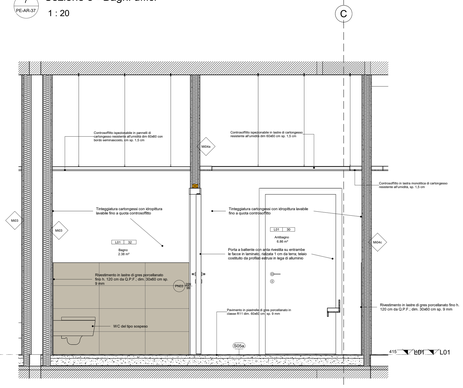

8 PE-AR-37 Sezione 6 - Bagni uffici
1 : 20

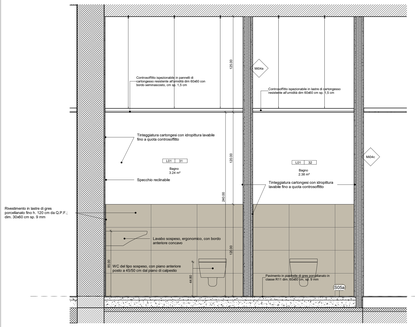

3 PE-AR-37 Sezione 2 - Bagni uffici
1 : 20

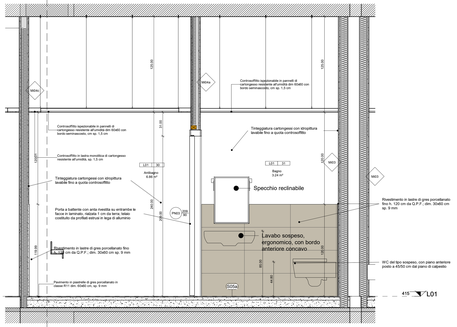

6 PE-AR-37 Sezione 4 - Bagni uffici
1 : 20

PRESCRIZIONI:
IN FASE DI ESECUZIONE LAVORI SI DOVRANNO SEMPRE VERIFICARE LE LARGHEZZE DELLE FOROMETRIE NELLE MURATURE IN BASE ALLA TIPOLOGIA DI PRODOTTO SPECIFICO SCELTO (AD ESEMPIO PASSAGGIO PORTE, ECC.)

DETTAGLI BAGNO DIRIGENTE

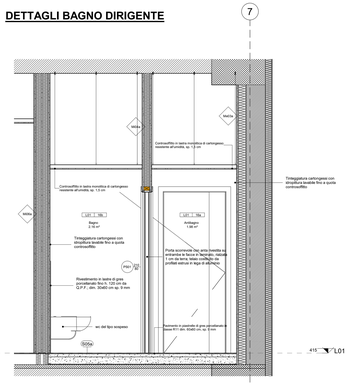

9 PE-AR-37 Sezione 1 - Bagno Capo reparto
1 : 20

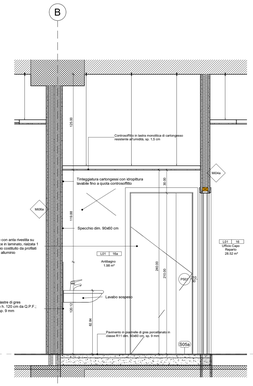

12 PE-AR-37 Sezione 3 - Bagno Capo reparto
1 : 20

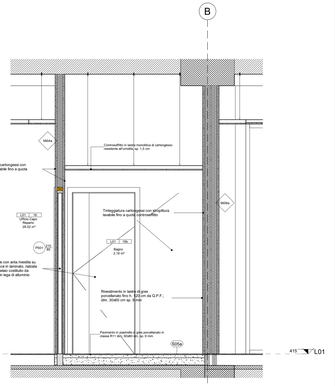

15 PE-AR-37 Sezione 5 - Bagno Capo reparto
1 : 20

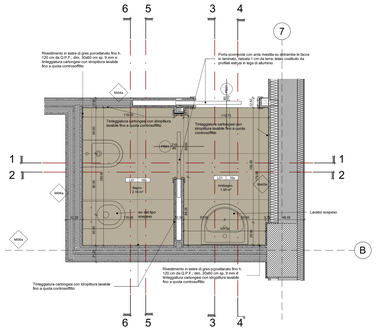

10 PE-AR-37 L01 - Dettaglio Bagno Capo reparto
1 : 20

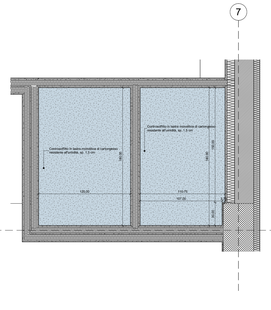

13 PE-AR-37 L01 - Controsoffitto Bagno Capo reparto
1 : 20

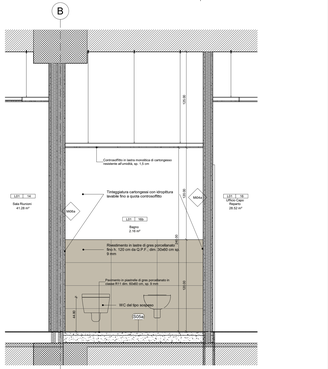

16 PE-AR-37 Sezione 6 - Bagno Capo reparto
1 : 20

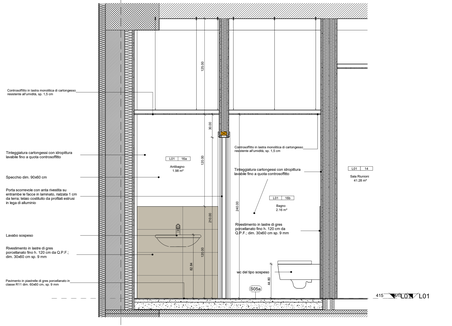

11 PE-AR-37 Sezione 2 - Bagno Capo reparto
1 : 20

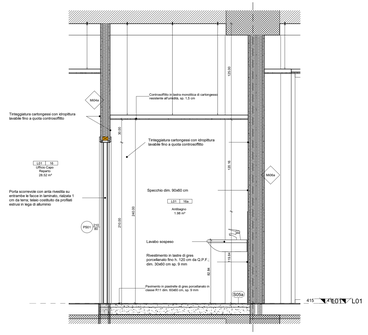

14 PE-AR-37 Sezione 4 - Bagno Capo reparto
1 : 20

AGENZIA DEL DEMANIO
Direzione Regionale Calabria

VERIFICA VALIDAZIONE/APPROVAZIONE
DATA E PROT. CONSEGNA
VERIFICA VALIDAZIONE/APPROVAZIONE
DATA E PROT.

Affidamento dei servizi di progettazione definitiva ed esecutiva, coordinamento della sicurezza in fase di progettazione e di esecuzione, direzione lavori, contabilità lavori ed accatastamento, finalizzati alla realizzazione della **nuova sede della D.I.A.**, sita in Reggio Calabria, località Santa Caterina

PROGETTO ESECUTIVO

RTP:
M.A.R. Sas - Corp. (Mandataria)
Via Sacra Famiglia, 20
Via Sacra Famiglia, 20
Via Tiziano, 10
47122 Rimini (RN)
47122 Rimini (RN)
Via Tiziano, 10
47122 Rimini (RN)
RESPONSABILE INTEGRAZIONE PRESTAZIONI SPECIALISTICHE
Arch. Massimo Pellicciari
PROGETTAZIONE STRUTTURALE
Ing. Mauro Pellicciari
CSP E PROGETTAZIONE IMPIANTI
Ing. Alessandro Tamburini
PROGETTAZIONE ARCHITETTONICA
Arch. Arturo Cesaro
PROGETTAZIONE IMPIANTISTICA
Ing. Lino Polverari
DIRETTORE TECNICO
MATI SOC. COOP.
Ing. Mauro Pellicciari
Dott. Geol. Alberto Caporale (Mandante)
Via Giovanni XXIII, 7
Via Giovanni XXIII, 7
Montescaglioso (MT)
Montescaglioso (MT)
PROGETTAZIONE ARCHITETTONICA
Arch. Arturo Cesaro
GEOLOGIA
Dott. Geol. Alberto Caporale
TEAM DI PROGETTAZIONE
Arch. Fabiana Anaglino
Arch. Martina Buscitti
Arch. Laura Mazzer
Ordine degli Architetti Pianificatori Paesaggisti e Conservatori della Provincia di RIMINI
Arch. Massimo PELLICCIARI
Ordine degli Architetti Pianificatori Paesaggisti e Conservatori della Provincia di MATERA
Arch. Arturo CESARO
Ordine degli Ingegneri della Provincia di RIMINI
Ing. Mauro PELLICCIARI
Ordine degli Ingegneri della Provincia di RIMINI
Ing. Lino POLVERARI
Ordine degli Ingegneri della Provincia di RIMINI
Ing. Alessandro TAMBURINI
Ordine degli Ingegneri della Provincia di MATERA
Ing. Mauro PELLICCIARI
Ordine dei Geologi della Regione Calabria
Dott. Geol. Alberto CAPORALE

PROPRIETA':
Agenzia del Demanio
Direzione Regionale Calabria
Via Argine, 1084 - 89135 Reggio Calabria
Dott. Ing. Salvatore Giglio
Responsabile Unico del Procedimento
Ing. Salvatore Giglio
Responsabile Servizi Tecnici
Ing. Salvatore Cucuzzella

OGGETTO:
Progetto architettonico
Dettagli - Servizi igienici Piano primo

TAV.N.
PE-AR-37
DATA
31/10/2018
SCALA
1 : 20

AGGIORNAMENTI:

N°	DESCRIZIONE	DATA	REDATTO	VERIFICATO	APPROVATO