

**DETTAGLI BAGNO FORESTERIA 1**

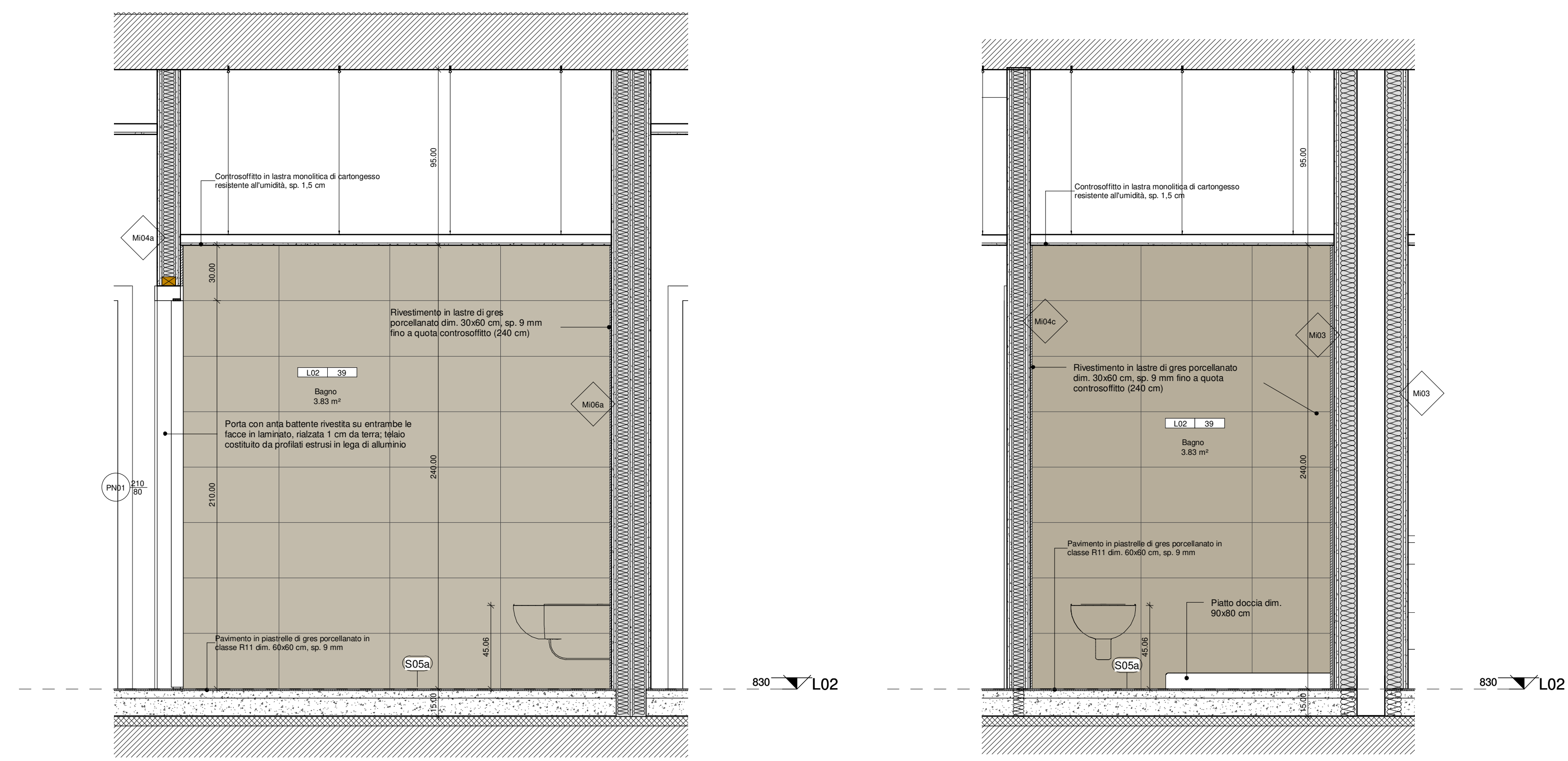

1 Sezione 1 - Bagno foresteria 1  
1:20

4 Sezione 3 - Bagno foresteria 1  
1:20

**DETTAGLI BAGNO FORESTERIA 2**

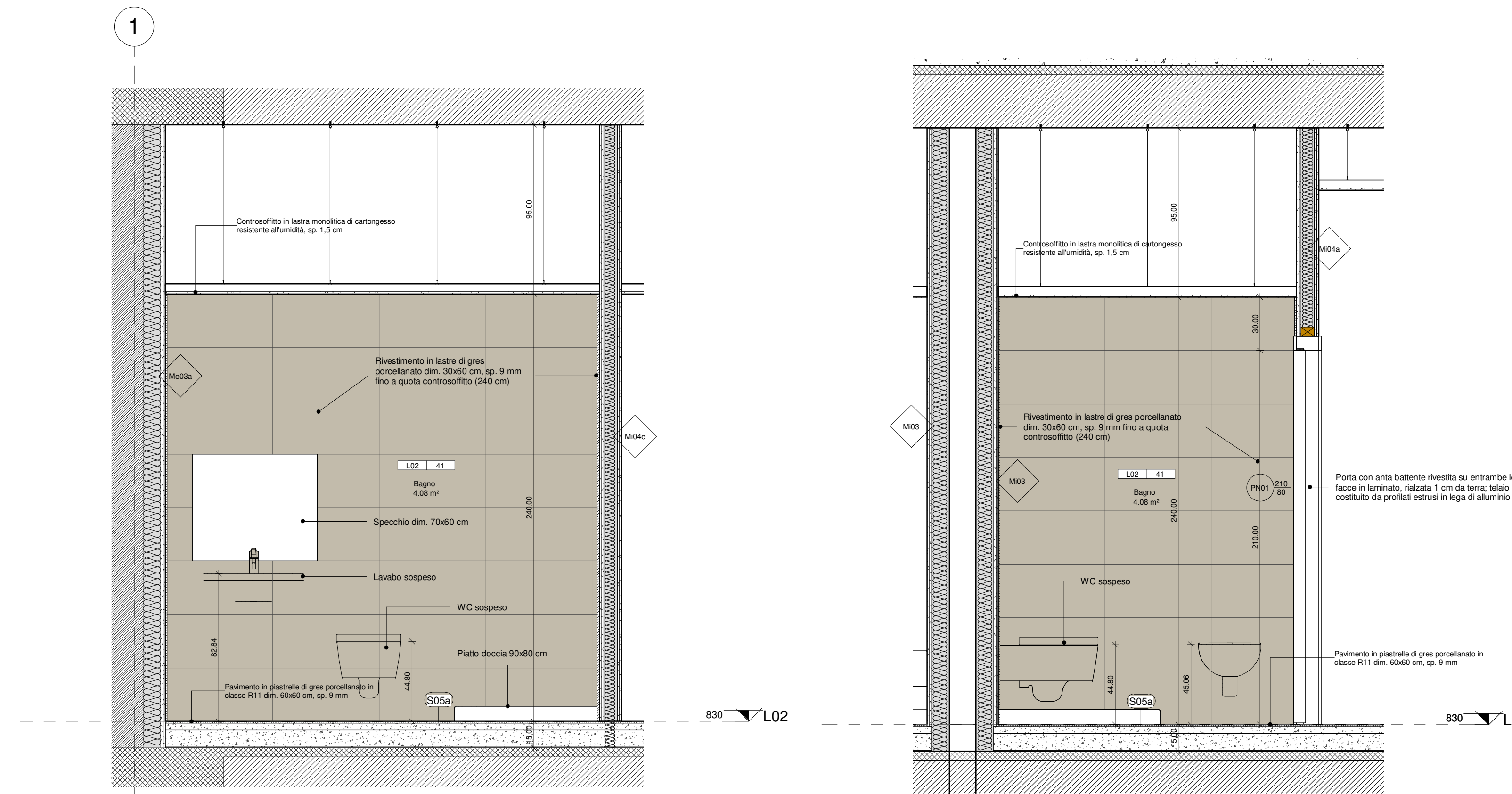

7 Sezione 1 - Bagno foresteria 2  
1:20

10 Sezione 3 - Bagno foresteria 2  
1:20

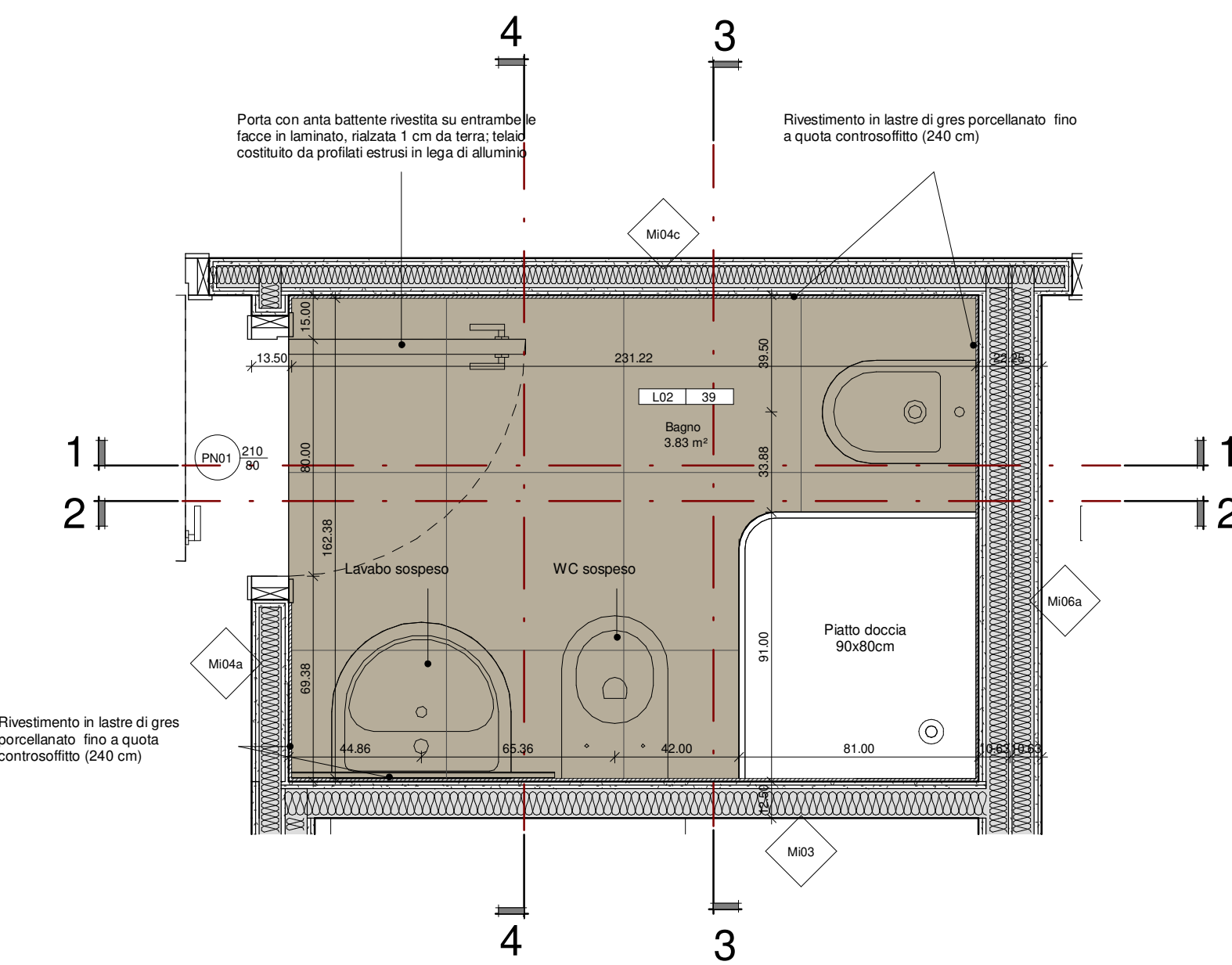

2 L02 - Dettaglio Bagno foresteria 1  
1:20

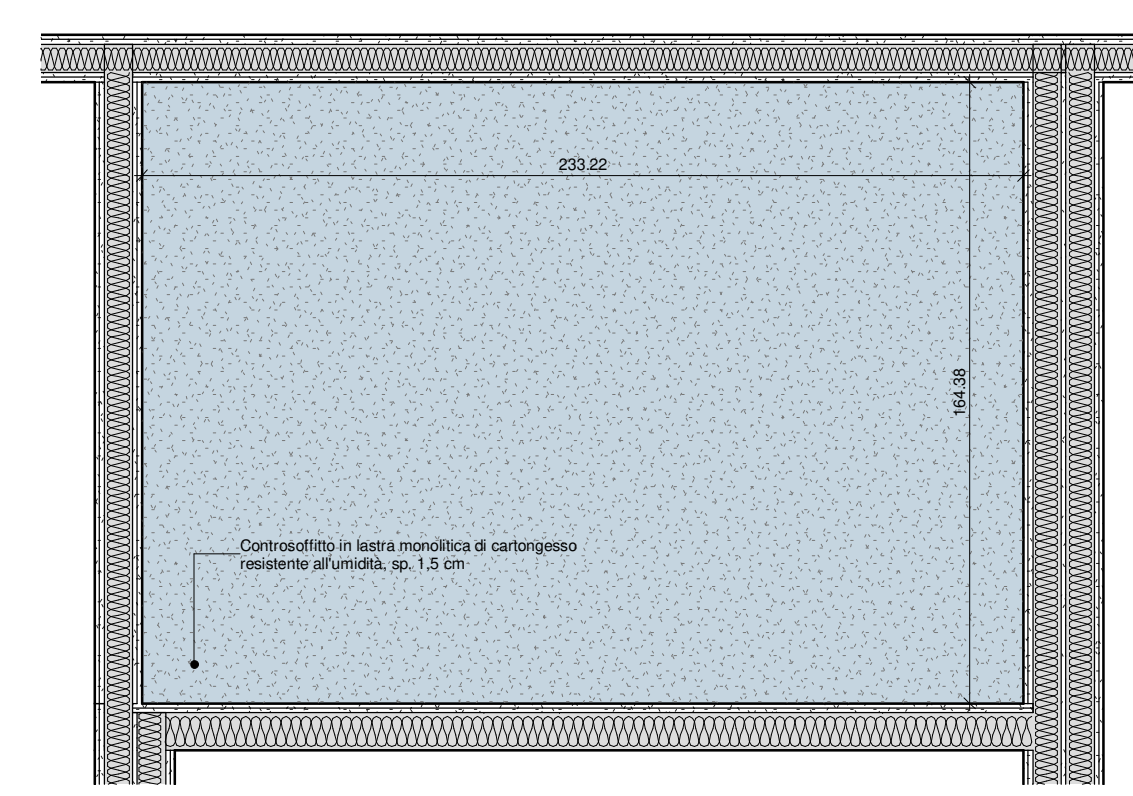

5 L02 - Controsoffitto Bagno Foresteria 1  
1:20

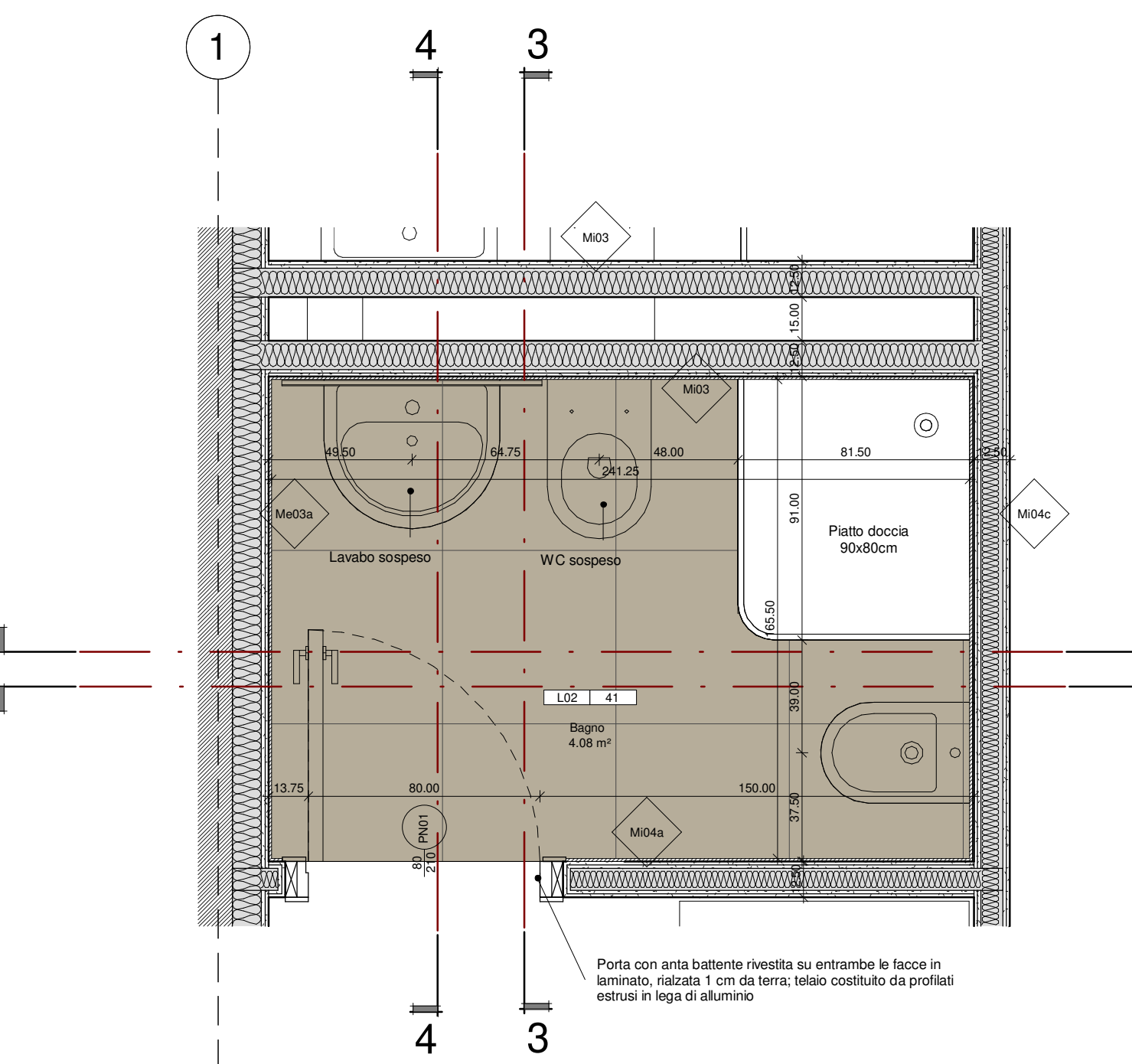

8 L02 - Dettaglio Bagno foresteria 2  
1:20

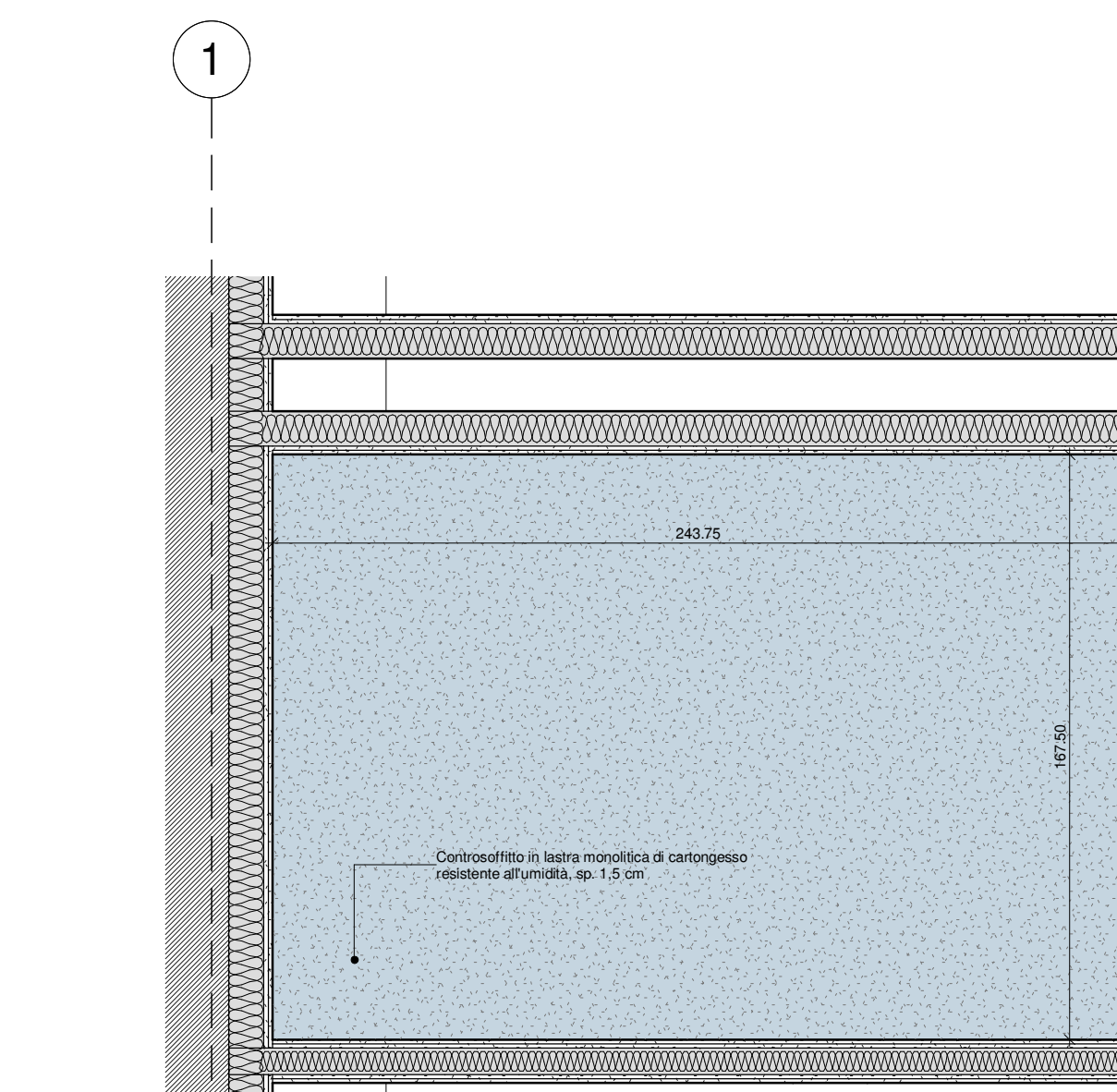

11 L02 - Controsoffitto Bagno Foresteria 2  
1:20

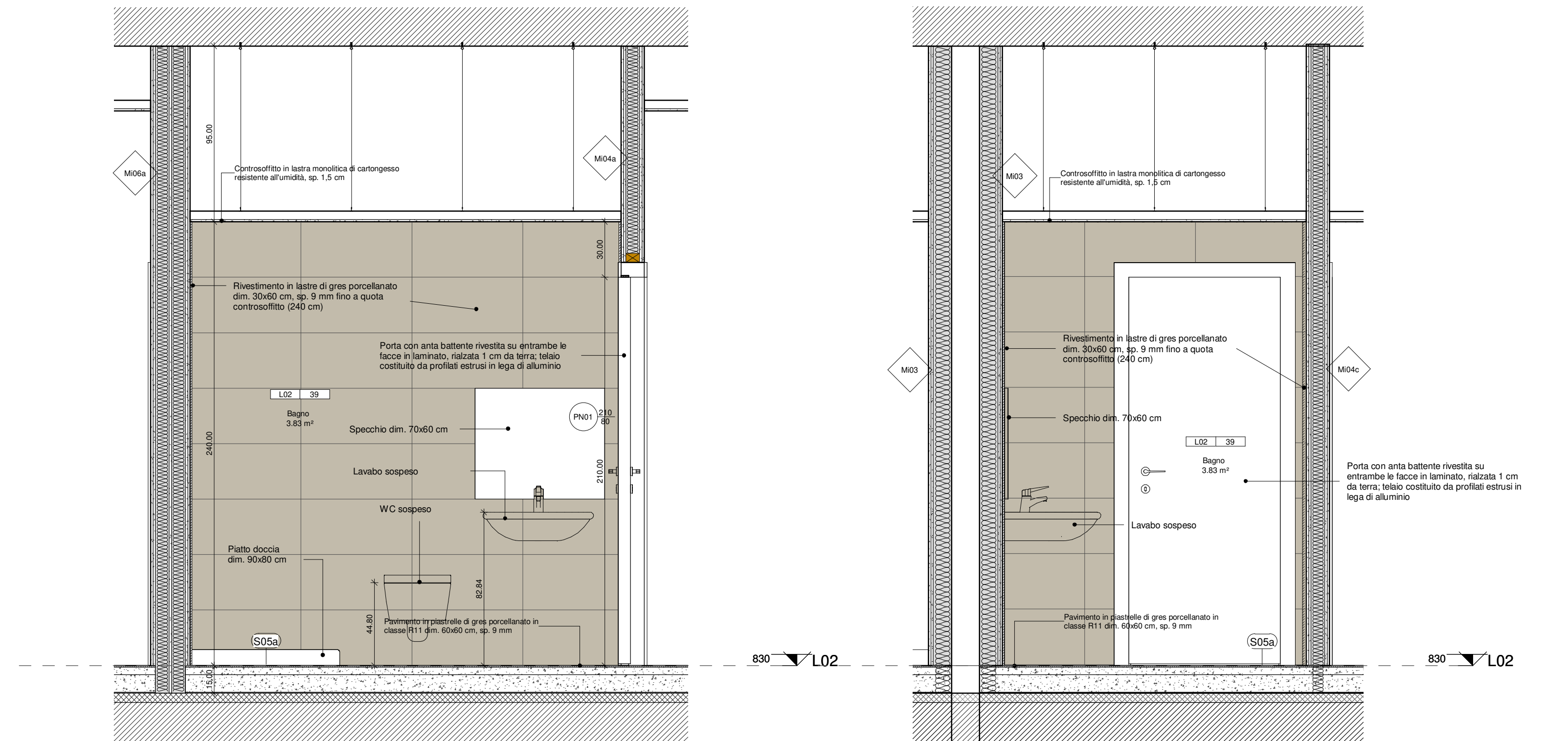

3 Sezione 2 - Bagno foresteria 1  
1:20

6 Sezione 4 - Bagno foresteria 1  
1:20

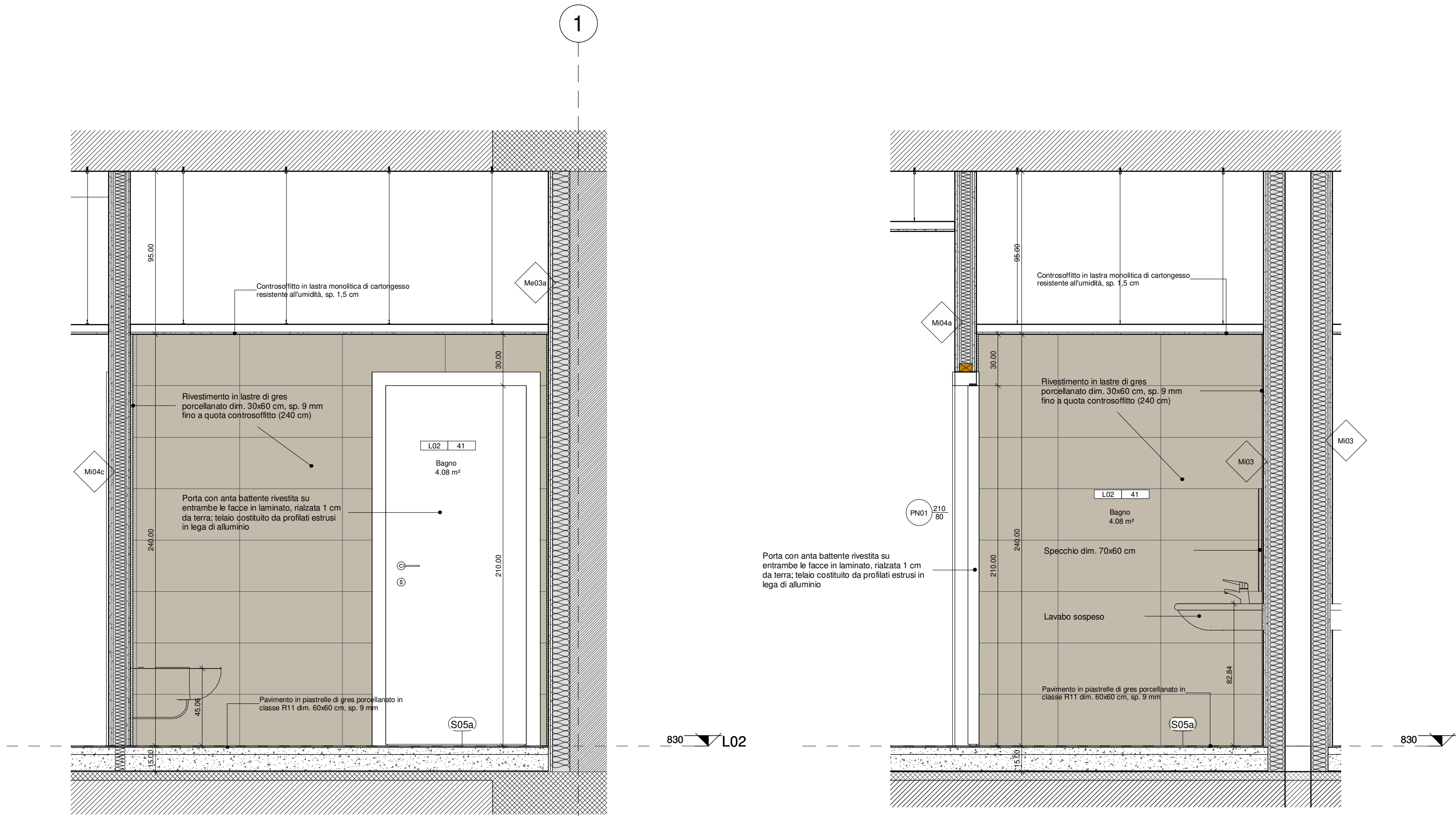

9 Sezione 2 - Bagno foresteria 2  
1:20

12 Sezione 4 - Bagno foresteria 2  
1:20

**PRESCRIZIONI:**  
IN FASE DI ESECUZIONE LAVORI SI DOVRANNO SEMPRE VERIFICARE LE LARGHEZZE DELLE FOMETRIE NELLE MURATURE IN BASE ALLA TIPOLOGIA DI PRODOTTO SPECIFICO SCELTO (AD ESEMPIO PASSAGGIO PORTE, ECC.)

**AGENZIA DEL DEMANIO**  
Direzione Regionale Calabria

**PROGETTO ESECUTIVO**

Affidamento dei servizi di progettazione definitiva ed esecutiva, coordinamento della sicurezza in fase di progettazione e di esecuzione, direzione lavori, contabilità lavori ed accatastamento, finalizzati alla realizzazione della **nuova sede della D.I.A.**, sito in Reggio Calabria, località Santa Caterina

**RTP:** MATE S.p.A. (Severino Maresca, Roberto Maresca, Roberto Maresca)

**PROPRIETA':** Agenzia del Demanio (Severino Maresca, Roberto Maresca, Roberto Maresca)

**OGGETTO:** Progetto architettonico  
Dettagli - Servizi igienici Piano secondo

**TAV N.:** PE-AR-39  
**DATA:** 31/10/2018  
**SCALA:** 1:20

| ASSIGNAMENTI:  | DATA: | REGISTRO: | VERIFICATO: | APPROVATO: |
|----------------|-------|-----------|-------------|------------|
| N° DESCRIZIONE |       |           |             |            |