PIANO TERRA – DISTRIBUZIONE IMPIANTI ELETTRICI E SPECIALI NEL CONTROSOFFITTO

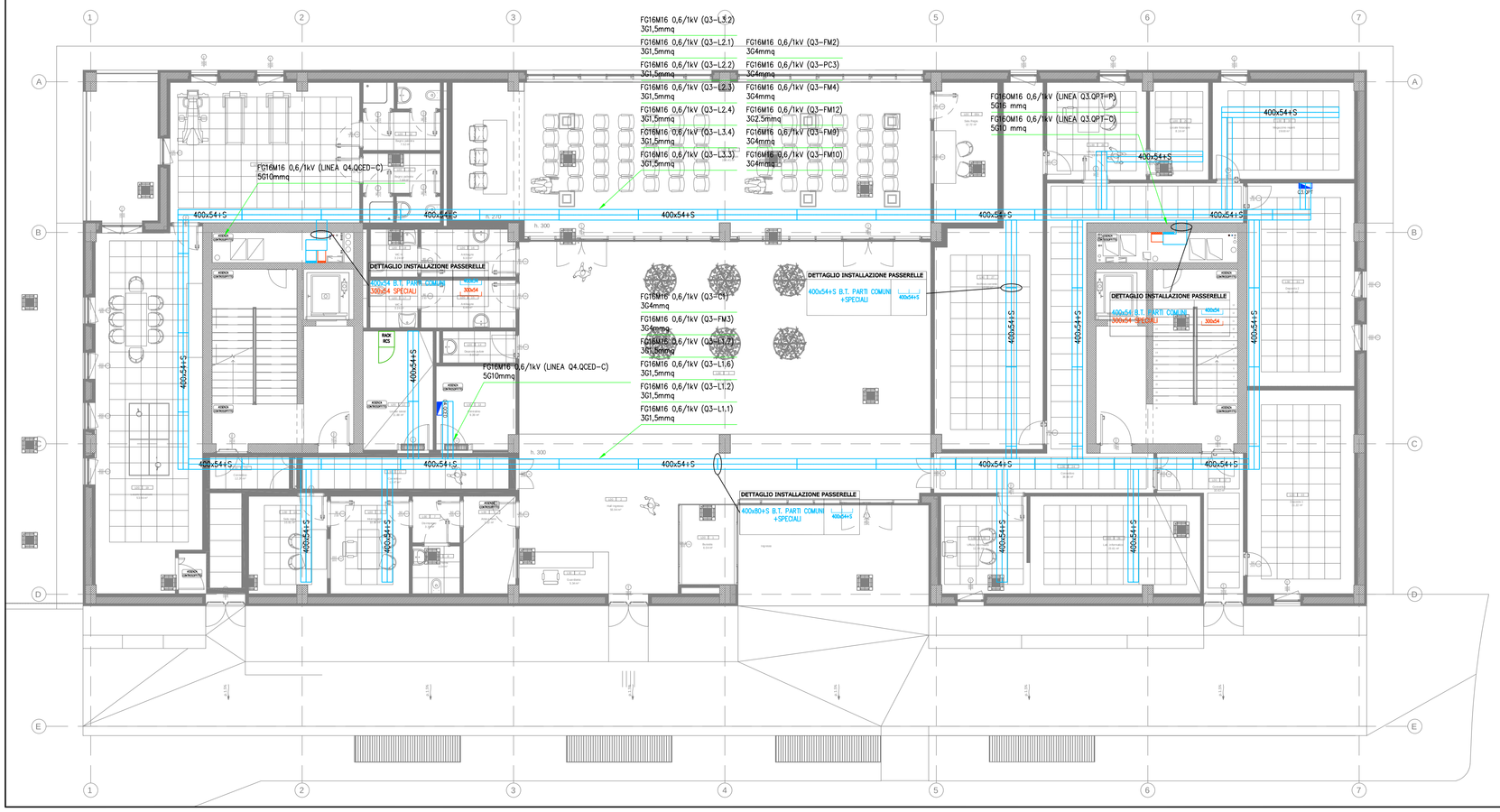

PIANO TERRA – DISTRIBUZIONE IMPIANTI ELETTRICI E SPECIALI NEL PAVIMENTO GALLEGGIANTE

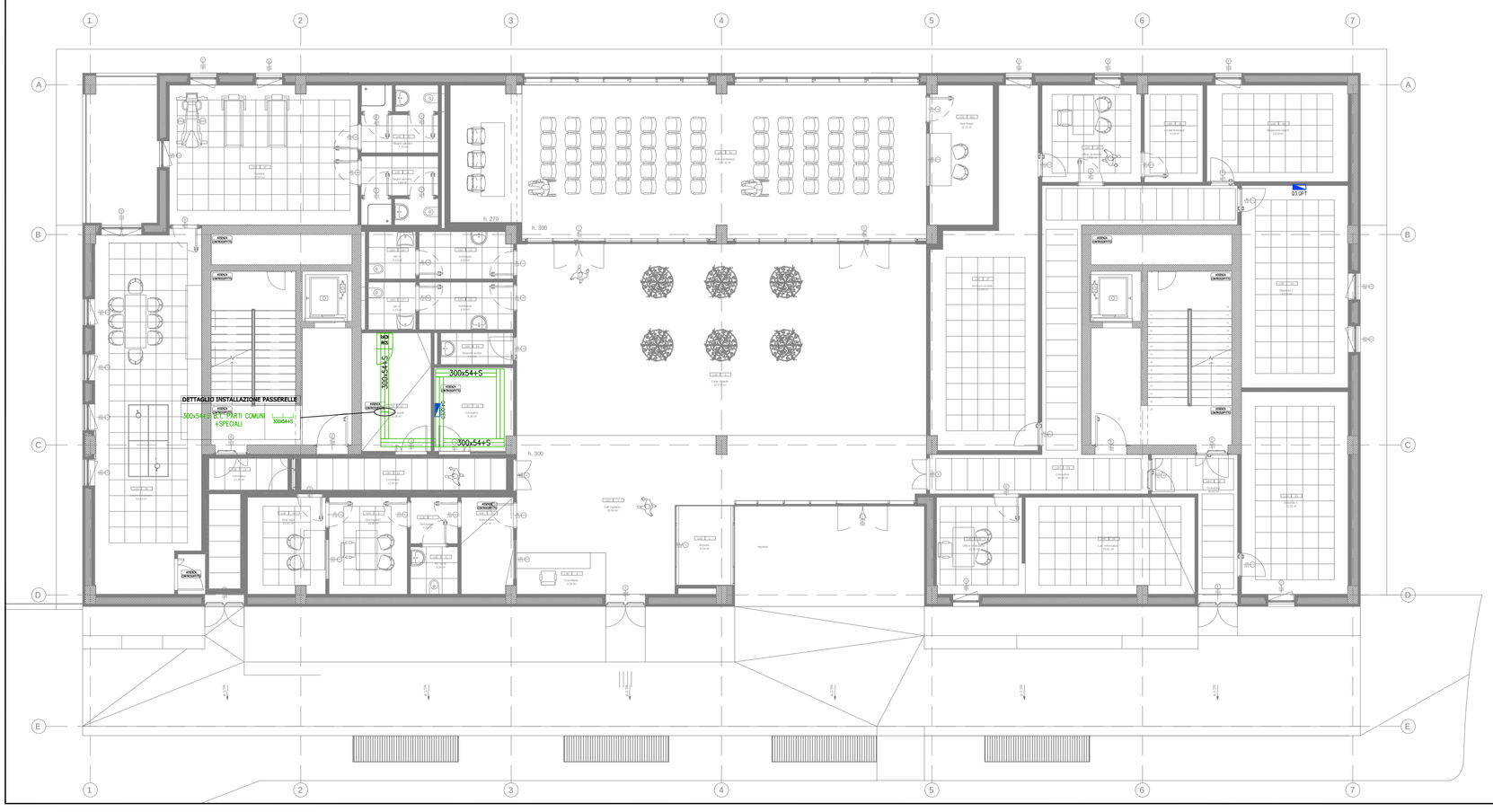

LEGENDA SIMBOLI

Simbolo	Descrizione
	Quadro elettrico di distribuzione.
	Passerella a filo con setto separatore a servizio degli impianti elettrici/speciali, dimensioni indicate in planimetria. Installazione nel controsoffitto.
	Passerella a filo con setto separatore a servizio degli impianti elettrici/speciali, dimensioni indicate in planimetria. Installazione nel pavimento galleggiante.
	Montante di salita / discesa.

AREE DI COMPETENZA QUADRI ELETTRICI

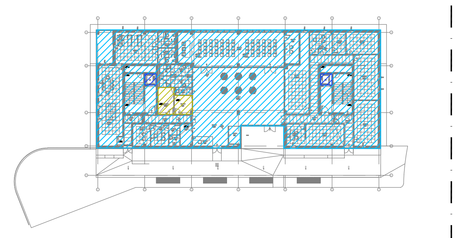

- AREE DI COMPETENZA QUADRO - Q3.QPT
- AREE DI COMPETENZA QUADRO - Q9.QASC.
- AREE DI COMPETENZA QUADRO - Q4.QCED

AGENZIA DEL DEMANIO
Direzione Regionale Calabria

VERIFICA/VALIDAZIONE/APPROVAZIONE
DATA E PROT CONSEGNA
VERIFICA/VALIDAZIONE/APPROVAZIONE
DATA E PROT

Affidamento dei servizi di progettazione definitiva ed esecutiva, coordinamento della sicurezza in fase di progettazione e di esecuzione, direzione lavori, contabilità dei lavori ed accatastamento, finalizzati alla realizzazione della **nuova sede della D.I.A.**, sita in Reggio Calabria, Località Santa Caterina

PROGETTO ESECUTIVO

RTP:

MATE SOC. Coop.va (Mandataria)
Sede Legale e Operativa: Via San Felice, 21 40122 Bologna (BO)
Sede Operativa: Via Treviso, 18 31020 San Vendemiano TV)

Dott. Geol. Alberto Caprara (Mandante)
Sede Legale e Operativa Via Stione 9/B, loc. Montevveglio 40053 Valsamoggia (BO)

PROPRIETA':

Agenzia del Demanio
Direzione Regionale Calabria
Via Gioacchino da Fiore, 34
88100 Catanzaro (CZ)

RESPON'LE INTEGRAZIONE TRA LE ATTIV' SPECIALISTICHE
Arch. Mauro Privani

PROGETTAZIONE ARCHITETTONICA
Arch. Tommaso Cesaro

PROGETTAZIONE ARCHITETTONICA
Arch. Arturo Angelillis

PROGETTAZIONE STRUTTURALE
Ing. Mauro Perini

PROGETTAZIONE IMPIANTISTICA
Ing. Lino Pollastri

GEOLOGIA
Dott. Geol. Alberto Caprara

Il Responsabile Unico del Procedimento:
Ing. Salvatore Giglio

CSP
Ing. Alessandro

DIRETTORE TECNICO MATE SOC.
Arch. Mauro Privani

TEAM DI PROGETTAZIONE:
Arch. Fabiana Aneghini
Arch. Martina Buccitti
Arch. Laura Mazzei

Il Responsabile Servizi Tecnici:
Ing. Salvatore Concettino

OGGETTO:
IMPIANTI ELETTRICI - PIANTA PIANO TERRA
INSTALLAZIONE IMPIANTO ELETTRICO
DISTRIBUZIONE PRINCIPALE IMPIANTI ELETTRICI E SPECIALI
SANTA CATERINA, 89122 REGGIO CALABRIA (RC)

TAV N.
PE-IE-03_1

DATA
31.10.2018

SCALA
1:100

AGGIORNAMENTI

N.	DESCRIZIONE	DATA	REDATTO	VERIFICATO	APPROVATO
1.	Recepimento note progetto esecutivo	15/02/2021	M.C.	L.P.	M.P.
2.					
3					