

AREE DI COMPETENZA QUADRI ELETTRICI

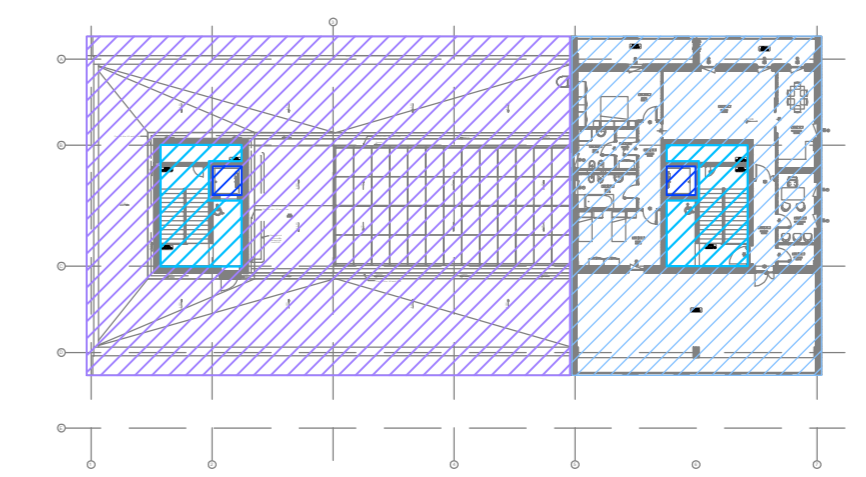

- AREE DI COMPETENZA QUADRO - Q7.QPC
- AREE DI COMPETENZA QUADRO - Q8.QALL.
- AREE DI COMPETENZA QUADRO - Q3.QPT
- AREE DI COMPETENZA QUADRO - Q9.QASC.

LEGENDA SIMBOLI

Simbolo	Descrizione
	Quadro di distribuzione
	Armadio cabloggio strutturato
	UPS
	Scatola da incasso in resina
	Scatola da incasso in resina 4 moduli
	Collegamento termostato ambiente (di fornitura dell'idraulico)
	Display touchscreen controllo gestione unità macchine interne
	Interruttore bipolare
	Preso bipolare 10/16A
	Preso UNEL
	Preso bipolare 10/16A su circuito dedicato
	Preso UNEL su circuito dedicato
	Preso per telefonia
	Preso per trasmissione dati
	Preso per TV
	Punto alimentazione elettrica con indicazione quadro e circuito di riferimento

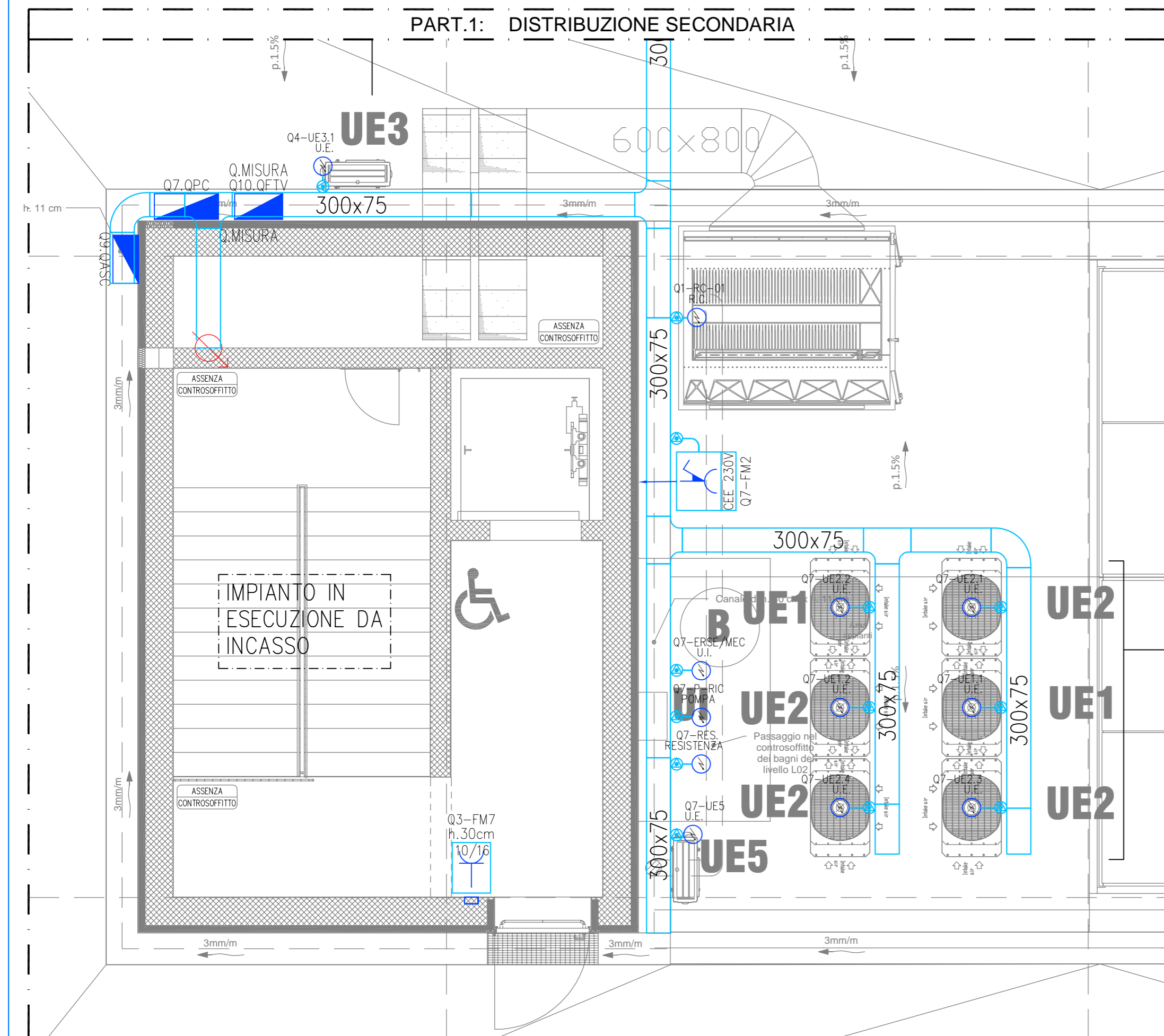

LEGENDA DISTRIBUZIONE SECONDARIA

	TUBAZIONE in PVC Ø32mmq per impianto forza motrice
	Scatola di derivazione impianto forza motrice

AGENZIA DEL DEMANIO
Direzione Regionale Calabria

VERIFICA/VALIDAZIONE/APPROVAZIONE
DATA E PROT CONSEGNA
VERIFICA/VALIDAZIONE/APPROVAZIONE
DATA E PROT

Affidamento dei servizi di progettazione definitiva ed esecutiva, coordinamento della sicurezza in fase di progettazione e di esecuzione, direzione lavori, contabilità dei lavori ed accatastamento, finalizzati alla realizzazione della **nuova sede della D.I.A.**, sita in Reggio Calabria, Località Santa Caterina

PROGETTO ESECUTIVO

<p>RTP: MATE MATE SOC. Coop.va (Mandataria) Sede Legale e Operativa: Via San Felice, 21 40122 Bologna (BO)</p>	<p>Dott. Geol. Alberto Caprara (Mandante) Sede Legale e Operativa: Via Store 9/8, loc. Montevoglio 40052 Valdemonega (BO)</p>	<p>PROPRIETA': AGENZIA DEL DEMANIO Agenzia del Demanio Direzione Regionale Calabria Via Giacchino da Fiore, 34 88100 Catanzaro (CZ)</p>																								
<p>RESPONSABILE PROGETTAZIONE: Arch. Massimo Musticchio</p>	<p>PROGETTAZIONE ARCHITETTICA: Arch. Tommaso Cesaro</p>	<p>Il Responsabile Unico del Procedimento: Ing. Salvatore Giglio</p>																								
<p>PROGETTAZIONE STRUTTURALE: Ing. Mauro Perini</p>	<p>PROGETTAZIONE IMPIANTISTICA: Ing. Lino Pollastri</p>	<p>Il Responsabile Servizi Tecnici: Ing. Salvatore Concettino</p>																								
<p>CSP: Ing. Alessandro</p>	<p>DIRETTORE TECNICO: MATE SOC. Coop.va (Mandataria)</p>	<p>TEAM DI PROGETTAZIONE: Arch. Fabiana Aneghini Arch. Martina Buccotti Arch. Laura Mazzei</p>																								
<p>OGGETTO: IMPIANTI ELETTRICI - PIANTE PIANO TERZO INSTALLAZIONE IMPIANTO ELETTRICO IMPIANTI FORZA MOTRICE E TRASMISSIONE DATI SANTA CATERINA, 89122 REGGIO CALABRIA (RC)</p>		<p>TAV N. PE-IE-17_1</p>																								
<p>DATA 31.10.2018</p>		<p>SCALA 1:100</p>																								
<p>AGGIORNAMENTI</p> <table border="1" style="width: 100%;"> <thead> <tr> <th>N.</th> <th>DESCRIZIONE</th> <th>DATA</th> <th>REDATTO</th> <th>VERIFICATO</th> <th>APPROVATO</th> </tr> </thead> <tbody> <tr> <td>1</td> <td>Recupero note progetto esecutivo</td> <td>15/02/2023</td> <td>M.C.</td> <td>L.P.</td> <td>M.P.</td> </tr> <tr> <td>2</td> <td></td> <td></td> <td></td> <td></td> <td></td> </tr> <tr> <td>3</td> <td></td> <td></td> <td></td> <td></td> <td></td> </tr> </tbody> </table>			N.	DESCRIZIONE	DATA	REDATTO	VERIFICATO	APPROVATO	1	Recupero note progetto esecutivo	15/02/2023	M.C.	L.P.	M.P.	2						3					
N.	DESCRIZIONE	DATA	REDATTO	VERIFICATO	APPROVATO																					
1	Recupero note progetto esecutivo	15/02/2023	M.C.	L.P.	M.P.																					
2																										
3																										