

RETE ACQUE NERE E GRIGIE

- Colonna di scarico acque grigie, dimensione Ø indicato in pianta
- Colonna di scarico acque nere, dimensione Ø indicato in pianta
- - - Tubazione realizzata in PEAD a saldare per lo scarico acque grigie a soffitto a vista nell'autorimessa e in controsoffitto / a pavimento Posa esterna di tipo interrata.
- - - Tubazione realizzata in PEAD a saldare per lo scarico acque nere a soffitto a vista nell'autorimessa e in controsoffitto / a pavimento Posa esterna di tipo interrata.
- G. Pozzetto esterno di raccolta scarico acque grigie in cls prefabbricato. Dimensioni: 60x60 cm - Altezza 50 cm
- N. Pozzetto di raccolta e ispezione rete di scarico acque nere in cls prefabbricato. Dimensioni: 60x60 cm - Altezza 50 cm
- Pozzetto di ispezione rete idrica da acquedotto in cls prefabbricato. Dimensioni: 60x60 cm - Altezza 50 cm

LEGENDA SANITARI

SIMBOLO	UNITA'	Ø SCARICO
	LAVATOIO	DN50
	BIDET	DN50
	LAVABO	DN50
	VASO	DN110
	VASCA	DN50
	LAVATRICE	DN50
	LAVELLO	DN50
	DOCCIA	DN50

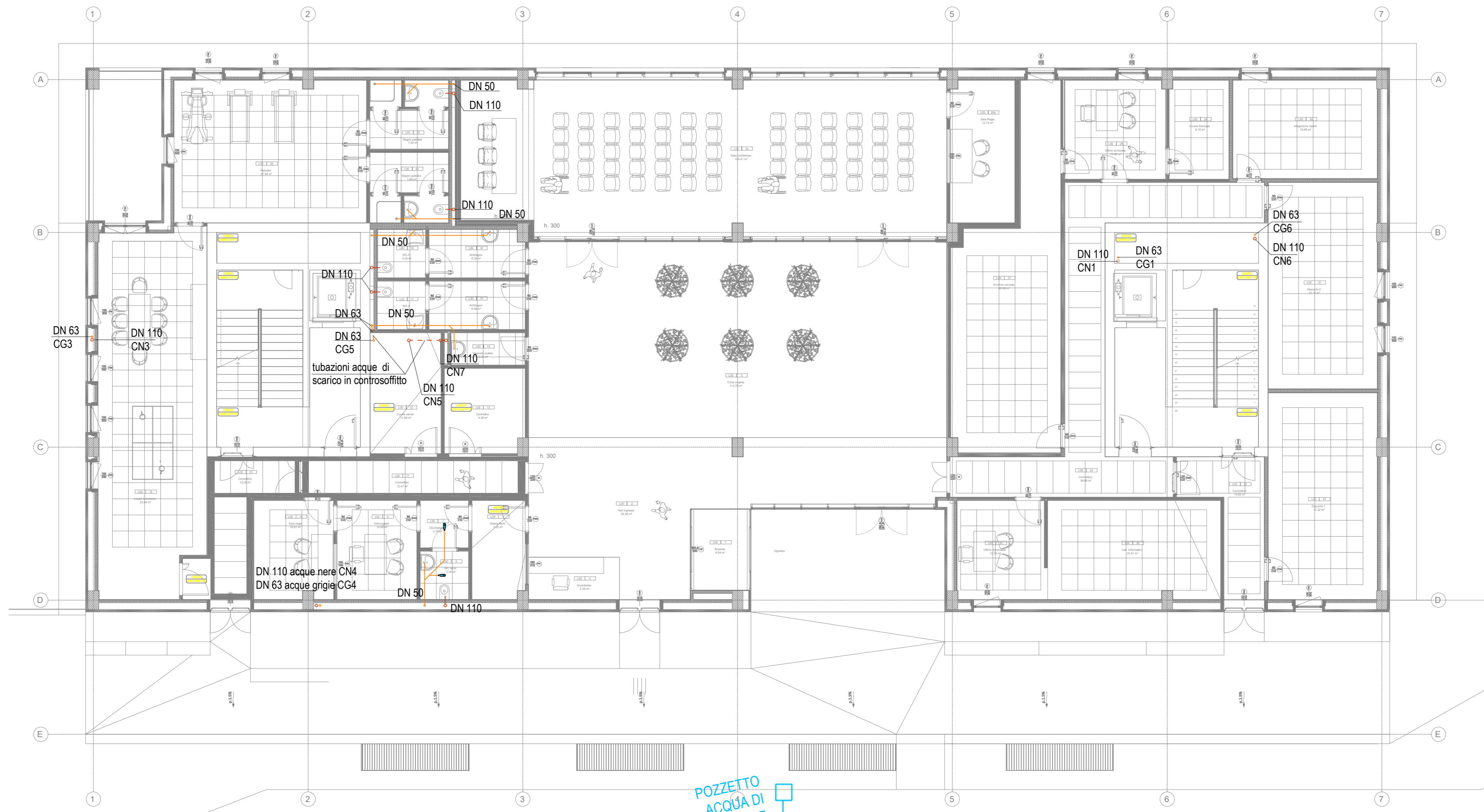

PIANTA PIANO TERRA

POZZETTO ACQUA DI RETE
adduzione acqua dalla rete

AGENZIA DEL DEMANIO
Direzione Regionale Calabria

VERIFICA/VALIDAZIONE/APPROVAZIONE
DATA E PROT CONSEGNA
VERIFICA/VALIDAZIONE/APPROVAZIONE
DATA E PROT

Affidamento dei servizi di progettazione definitiva ed esecutiva, coordinamento della sicurezza in fase di progettazione e di esecuzione, direzione lavori, contabilità dei lavori ed accatastamento, finalizzati alla realizzazione della nuova sede della D.I.A., sita in Reggio Calabria, Località Santa Caterina

PROGETTO ESECUTIVO

<p>RTP: MATE SOC. Coop.va (Mandataria) Sede Legale e Operativa: Via San Felice, 21 40122 Bologna (BO) Sede Operativa: Via Trento, 19 40053 Valsamoggia (BO)</p>	<p>Dott. Geol. Alberto Caprara (Mandante) Sede Legale e Operativa: Via Sironi 9/6 Loc. Montevoglio 40053 Valsamoggia (BO)</p>	<p>PROPRIETA': Agenzia del Demanio Direzione Regionale Calabria Via Gioacchino da Fiore, 34 88100 Catanzaro (CZ)</p>																								
<p>RESPONSABILI PROGETTAZIONE ARCHITETTICA TRA LE STRUTTURE ARCHITETTICHE Arch. Maurizio Pravano Arch. Maurizio Pravano</p>	<p>PROGETTAZIONE ARCHITETTICA ARCHITETTO RESPONSABILE Arch. Tommaso Cimmaso Arch. Tommaso Cimmaso</p>	<p>PROGETTAZIONE ARCHITETTICA ARCHITETTO RESPONSABILE Arch. Arturo Aguilera Arch. Arturo Aguilera</p>																								
<p>PROGETTAZIONE STRUTTURALE Ing. Mauro Petri</p>	<p>PROGETTAZIONE IMPIANTISTICA Ing. Lino Pollastri</p>	<p>GEOLOGIA Dott. Geol. Alberto Caprara</p>																								
<p>CSP Ing. Alessandro...</p>	<p>DIRETTORE TECNICO MATE SOC. Coop.va (Mandataria) Arch. Maurizio Pravano Arch. Maurizio Pravano</p>	<p>TEAM DI PROGETTAZIONE: Arch. Fabiana Aneghini Arch. Martina Buccilli Arch. Laura Mazzei</p>																								
<p>OGGETTO: IMPIANTI MECCANICI - PIANA PIANO TERRA DISTRIBUZIONE IMPIANTO SCARICO ACQUE REFLUE SANTA CATERINA, 89122 REGGIO CALABRIA (RC)</p>		<p>Il Responsabile Unico del Procedimento: Ing. Salvatore Giglio</p> <p>Il Responsabile Servizi Tecnici: Ing. Salvatore Concettino</p>																								
<p>TAV N. PE-IM-27</p>		<p>DATA 31.10.2018</p> <p>SCALA 1:100</p>																								
<p>AGGIORNAMENTI</p> <table border="1" style="width: 100%; font-size: x-small;"> <thead> <tr> <th>N.</th> <th>DESCRIZIONE</th> <th>DATA</th> <th>REDATTO</th> <th>VERIFICATO</th> <th>APPROVATO</th> </tr> </thead> <tbody> <tr> <td>1</td> <td>Recupero note progetto esecutivo</td> <td>15/02/2021</td> <td>M.C.</td> <td>L.P.</td> <td>M.P.</td> </tr> <tr> <td>2</td> <td>Recupero note progetto esecutivo</td> <td>30/04/2021</td> <td>M.C.</td> <td>L.P.</td> <td>M.P.</td> </tr> <tr> <td>3</td> <td></td> <td></td> <td></td> <td></td> <td></td> </tr> </tbody> </table>			N.	DESCRIZIONE	DATA	REDATTO	VERIFICATO	APPROVATO	1	Recupero note progetto esecutivo	15/02/2021	M.C.	L.P.	M.P.	2	Recupero note progetto esecutivo	30/04/2021	M.C.	L.P.	M.P.	3					
N.	DESCRIZIONE	DATA	REDATTO	VERIFICATO	APPROVATO																					
1	Recupero note progetto esecutivo	15/02/2021	M.C.	L.P.	M.P.																					
2	Recupero note progetto esecutivo	30/04/2021	M.C.	L.P.	M.P.																					
3																										