

LEGENDA SIMBOLI E RICHIAMI GRAFICI

CATEGORIA	SIMBOLO FIGURATO	DEFINIZIONE
ELEMENTI COSTRUTTIVI E RELATIVE APERTURE		VALVOLA A SFERA
		CONTATORE IDRICO
		VALVOLA DI RITEGNO
ESTINTORI		ESTINTORE PORTATILE
		ESTINTORE CARRELLATO
SISTEMI ANTINCENDIO IDRICI		NASPO
		IDRANTE A MURO - UNI 45
		IDRANTE SOPRASUOLO
		ATTACCO PER AUTOPOMPA SINGOLO
		ATTACCO PER AUTOPOMPA DOPPIO
TUBAZIONI		TUBAZIONE IN ACCIAIO ZINCATO

CARTELLONISTICA TIPO

	IN PROSSIMITA' DI OGNI ESTINTORE		IN PROSSIMITA' DELLE USCITE
	IN PROSSIMITA' DI OGNI NASPO		IN PROSSIMITA' DI OGNI IDRANTE
	PRESCRIZIONE INFORMATIVA		IN PROSSIMITA' DELLE USCITE
	PRESCRIZIONE INFORMATIVA		IN PROSSIMITA' DELLE VALVOLE

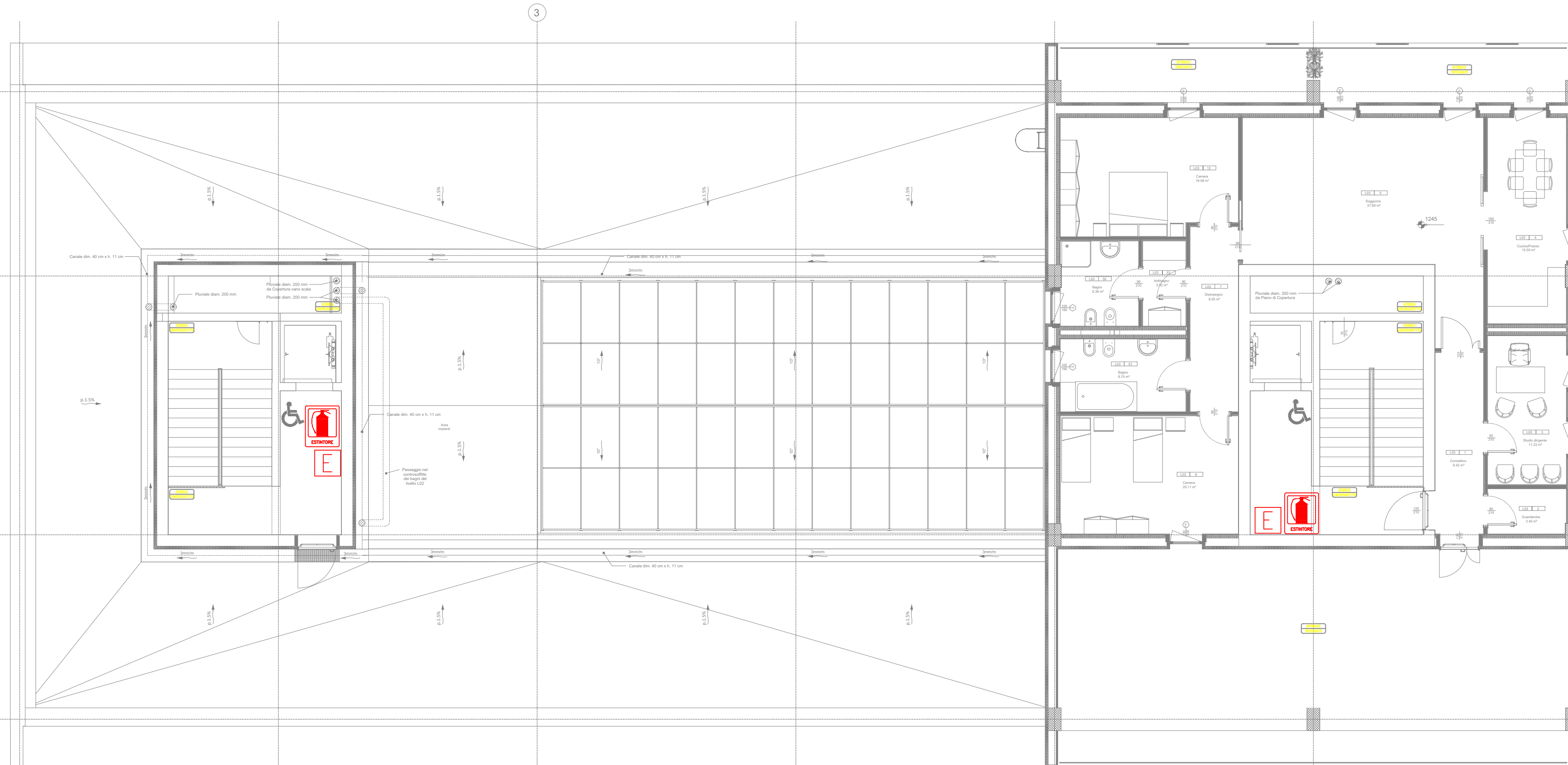

PIANTA PIANO TERZO

<p>AGENZIA DEL DEMANIO Direzione Regionale Calabria</p>	VERIFICA/VALIDAZIONE/APPROVAZIONE																								
	DATA E PROT CONSEGNA																								
	VERIFICA/VALIDAZIONE/APPROVAZIONE																								
	DATA E PROT																								
<p>Affidamento dei servizi di progettazione definitiva ed esecutiva, coordinamento della sicurezza in fase di progettazione e di esecuzione, direzione lavori, contabilità dei lavori ed accatastamento, finalizzati alla realizzazione della nuova sede della D.I.A., sita in Reggio Calabria, Località Santa Caterina</p>																									
PROGETTO ESECUTIVO																									
<p>RTP:</p> <p>MATE SOC. Coop.va (Mandataria) Sede Legale e Operativa: Via San Felice, 21 40122 Bologna (BO)</p>	<p>PROPRIETA':</p> <p>Agenzia del Demanio Direzione Regionale Calabria Via Gioacchino da Fiore, 34 88100 Catanzaro (CZ)</p>																								
<p>Dott. Geol. Alberto Caprara (Mandante)</p> <p>Sede Legale e Operativa: Via Store S.R. Inc. Montevoglio 40053 Valsamoggia (BO)</p>	<p>Il Responsabile Unico del Procedimento: Ing. Salvatore Giglio</p>																								
<p>RESPONSABILE PROGETTAZIONE TRA LE ATTIVITA' MANIFESTE Arch. Maurizio Pavan</p>	<p>PROGETTAZIONE ARCHITETTONICA Arch. Tommaso Tesaro</p>																								
<p>PROGETTAZIONE STRUTTURALE Ing. Mauro Perini</p>	<p>PROGETTAZIONE IMPIANTISTICA Ing. Lino Pollastri</p>																								
<p>CSP Ing. Alessandro Sarina</p>	<p>PROGETTAZIONE GEOLOGIA Dott. Geol. Alberto Caprara</p>																								
<p>DIRETTORE TECNICO MATE SOC. Coop.va Arch. Maurizio Pavan</p>	<p>Il Responsabile Servizi Tecnici: Ing. Salvatore Concettino</p>																								
<p>TEAM DI PROGETTAZIONE: Arch. Fabiana Aneghini Arch. Martina Buccetti Arch. Laura Mazzei</p>	<p>TAV N. PE-IM-36</p>																								
<p>OGGETTO: IMPIANTI MECCANICI - PIANTA PIANO TERZO IMPIANTO ANTINCENDIO SANTA CATERINA, 89122 REGGIO CALABRIA (RC)</p>	<p>DATA 31.10.2018</p>																								
<p>AGGIORNAMENTI:</p> <table border="1"> <thead> <tr> <th>N.</th> <th>DESCRIZIONE</th> <th>DATA</th> <th>REDATTO</th> <th>VERIFICATO</th> <th>APPROVATO</th> </tr> </thead> <tbody> <tr> <td>1</td> <td>Recupero note progetto esecutivo</td> <td>15/02/2021</td> <td>M.C.</td> <td>L.P.</td> <td>M.P.</td> </tr> <tr> <td>2</td> <td></td> <td></td> <td></td> <td></td> <td></td> </tr> <tr> <td>3</td> <td></td> <td></td> <td></td> <td></td> <td></td> </tr> </tbody> </table>	N.	DESCRIZIONE	DATA	REDATTO	VERIFICATO	APPROVATO	1	Recupero note progetto esecutivo	15/02/2021	M.C.	L.P.	M.P.	2						3						<p>SCALA 1:100</p>
N.	DESCRIZIONE	DATA	REDATTO	VERIFICATO	APPROVATO																				
1	Recupero note progetto esecutivo	15/02/2021	M.C.	L.P.	M.P.																				
2																									
3																									