AUTORIMESSA

CAPACITÀ DI PARCAMENTO = 29
SUPERFICIE = 718 m²
h. PIANO = 3,95 m

VERIFICA DELLA SUPERFICIE DI AERAZIONE

SUPERFICIE DI AERAZIONE NECESSARIA =
718 m²/25 = 28,80 m²
SUPERFICIE DI AERAZIONE PRESENTE =
29,50 m² (VERIFICATO)

IN TUTTA L'ATTIVITÀ SARÀ PRESENTE L'IMPIANTO AUTOMATICO DI RILEVAZIONE INCENDIO COLLEGATO A SIRENE DI COMUNICAZIONE PER L'ALLARME

AMBIENTI

- Depositi con superficie < 15 m²
- Depositi con superficie < 50 m² ed aerazione >1/40 della superficie in pianta
- Depositi con superficie > 50 m² ed aerazione >1/40 della superficie in pianta
- Spazio calmo

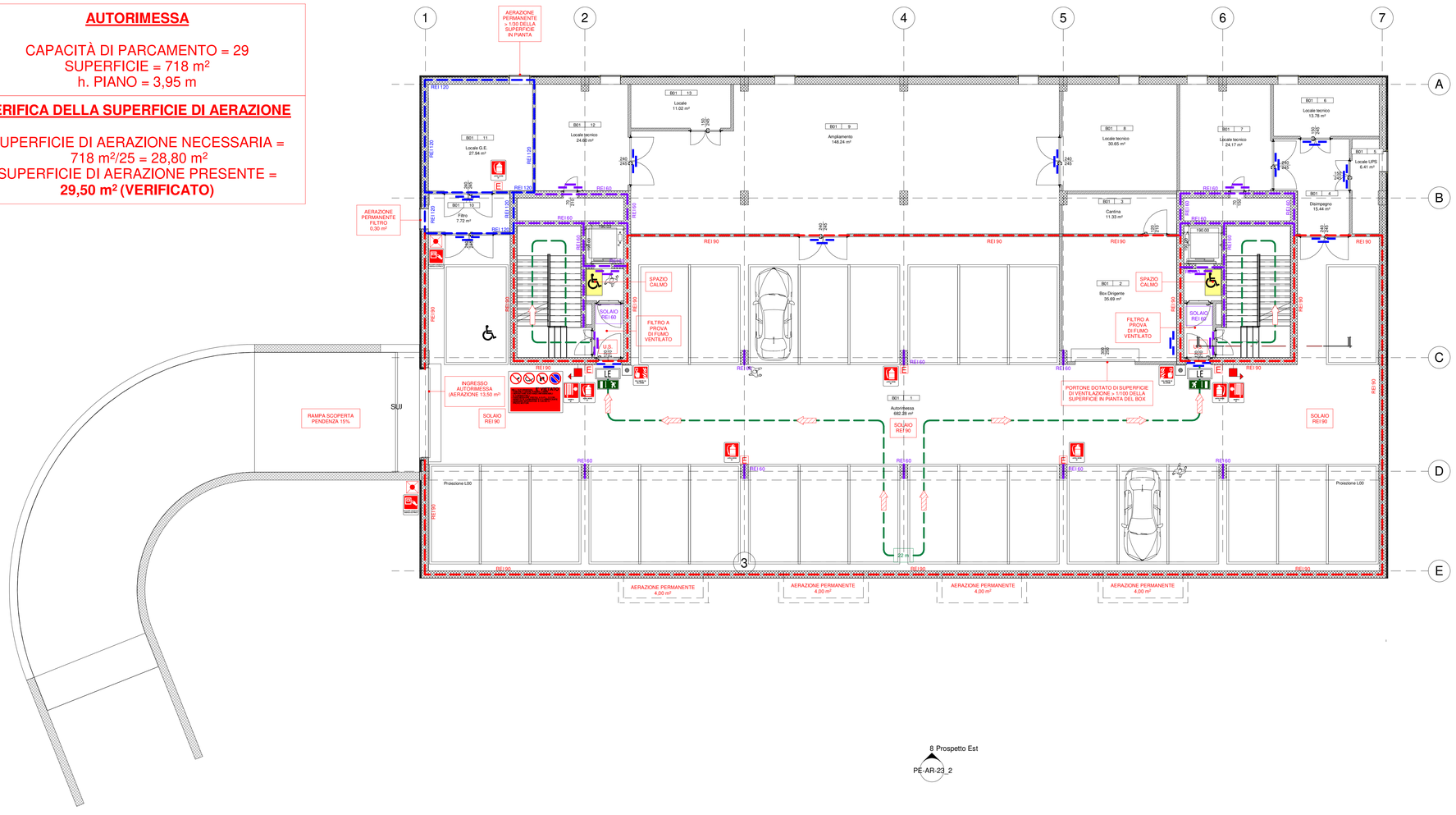

8 Prospetto Est
PE-AR-23_2

ELEMENTI COSTRUTTIVI E RELATIVE APERTURE

SEGNALETICA	SIMBOLO	DEFINIZIONE
		Percorso d'uscita verso l'alto
		Percorso d'uscita orizzontale
		Percorso d'uscita verso il basso
	xx m	Lunghezza percorso d'esodo
	U.S.	Uscita di sicurezza

SISTEMI ANTINCENDIO IDRICI

SEGNALETICA	SIMBOLO	DEFINIZIONE
		Naspo con tubazione semirigida da 30 m e lancia
		Attacco singolo per Autopompa VVF

ESTINTORI

SEGNALETICA	SIMBOLO	DEFINIZIONE
	E	Estintore portatile a polvere

SISTEMI DI SEGNALAZIONE

SEGNALETICA	SIMBOLO	DEFINIZIONE
		Pulsante generale di sgancio energia elettrica
		Pulsante di allarme per l'evacuazione
	LE	Luce di emergenza

ELEMENTI COSTRUTTIVI E RELATIVE APERTURE

SIMBOLO	DEFINIZIONE	SIMBOLO	DEFINIZIONE
	Struttura R/REI 30		Porte REI 30
	Struttura R/REI 60		Porte REI 60
	Struttura R/REI 90		Porte REI 90
	Struttura R/REI 120		Porte REI 120

AGENZIA DEL DEMANIO
Direzione Regionale Calabria

VERIFICA/VALIDAZIONE/APPROVAZIONE
DATA E PROT. CONSEGNA
VERIFICA/VALIDAZIONE/APPROVAZIONE
DATA E PROT.

Affidamento dei servizi di progettazione definitiva ed esecutiva, coordinamento della sicurezza in fase di progettazione e di esecuzione, direzione lavori, contabilità lavori ed accatastamento, finalizzati alla realizzazione della **nuova sede della D.I.A.**, sita in Reggio Calabria, località Santa Caterina

PROGETTO ESECUTIVO

RTP:

MATE Soc. Coop. (Mandataria)
Sede Legale e operativa:
Via Zamboni, 33
40126 Bologna (BO)

Sede Operativa:
Via Roma, 18
31020 San Vendemiano (TV)

Dott. Geol. Alberto Caprara (Mandante)
Sede Legale e operativa:
Via Cavour, 53 - Via Dante
45015 Villamarzana (RO)

PROPRIETA':

Agenzia del Demanio
Direzione Regionale Calabria
Viale Crispi/Viale de Fiore, 34
88100 Catanzaro (CZ)

RESPONSABILE INTEGRATO TRA LE ATTIVITÀ SPECIALISTICHE:
Arch. Maurizio Pavani

PROGETTAZIONE ARCHITETTONICA
Arch. Tommaso Cesaro

PROGETTAZIONE ARCHITETTONICA
Arch. Arturo Augusto

PROGETTAZIONE STRUTTURALE
Ing. Mauro Perini

PROGETTAZIONE IMPIANTISTICA
Ing. Lino Pollastri

GEOLOGIA
Dott. Geol. Alberto Caprara

CSP E PREVENZIONE INCENDI
Ing. Alessandra Sannai

DIRETTORE TECNICO MATE SOC. COOP.
Arch. Maurizio Pavani

TEAM DI PROGETTAZIONE
Arch. Fabiana Anaghnini
Arch. Martina Buscitti
Arch. Laura Mazzei

Il Responsabile Unico del Procedimento:
Ing. Salvatore Giglio

Il Responsabile Servizi Tecnici:
Ing. Salvatore Concettino

OGGETTO:
Prevenzioni incendi
Pianta Piano Interrato

TAV N.
PE-VVF-03

DATA	SCALA
31/10/18	1 : 100

AGGIORNAMENTI:

N°	DESCRIZIONE	DATA	REDATTO	VERIFICATO	APPROVATO