

Sezione longitudinale - A-A - Sovrapposizioni fra stato di fatto e progetto
Scala - 1 : 50

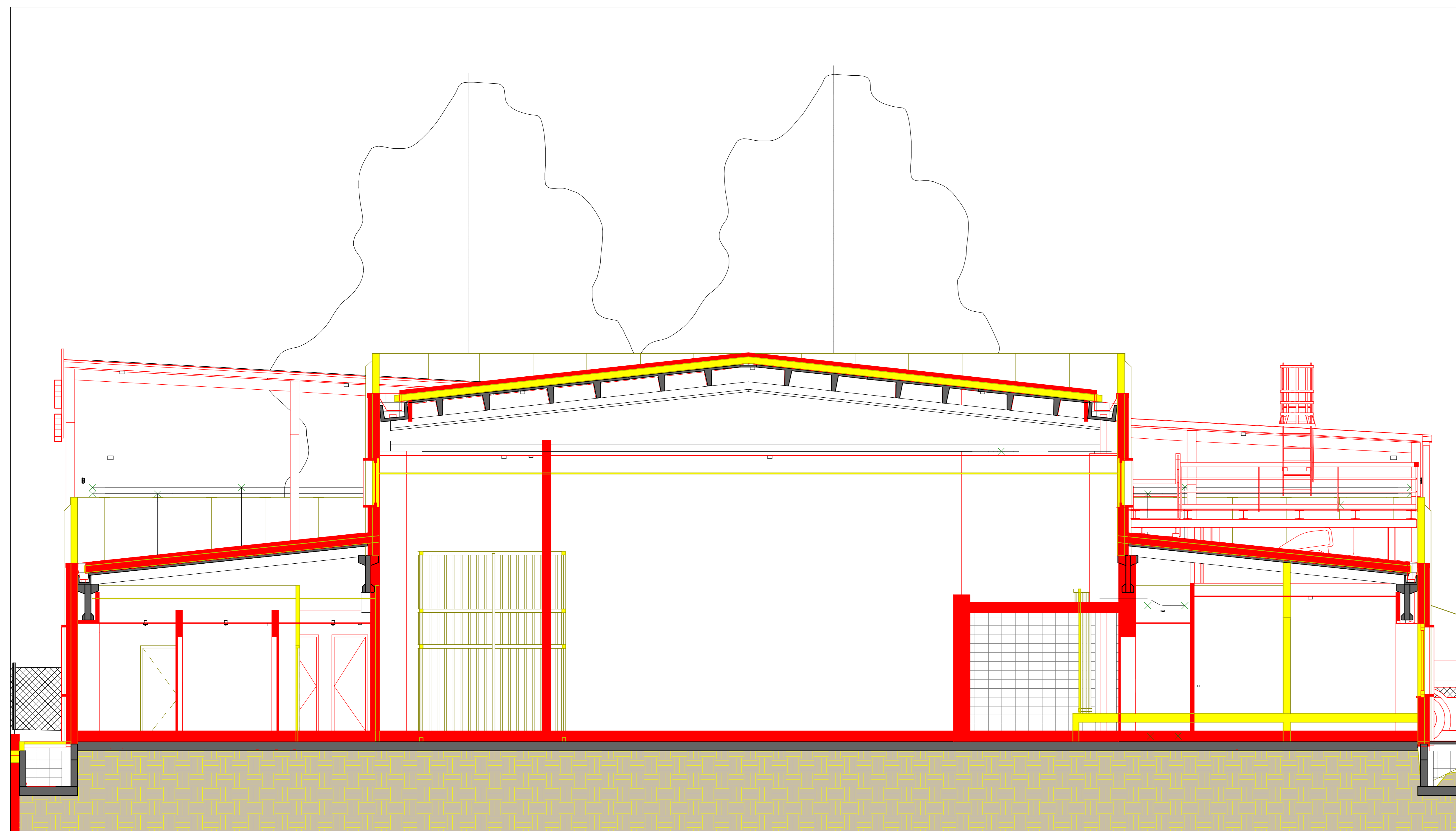

Sezione trasversale - B-B - Sovrapposizioni fra stato di fatto e progetto
Scala - 1 : 50

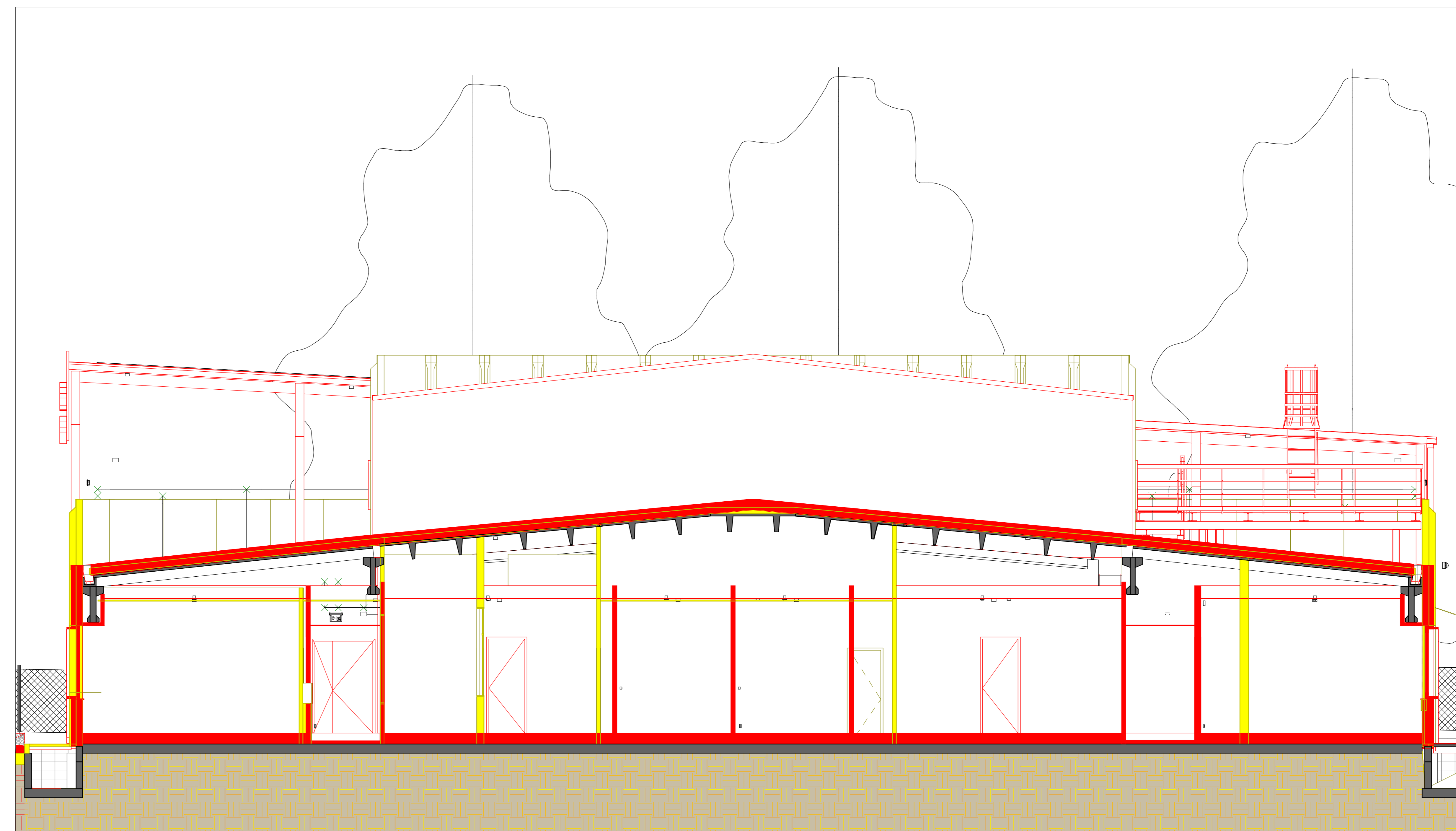

Sezione trasversale - C-C - Sovrapposizioni fra stato di fatto e progetto
Scala - 1 : 50

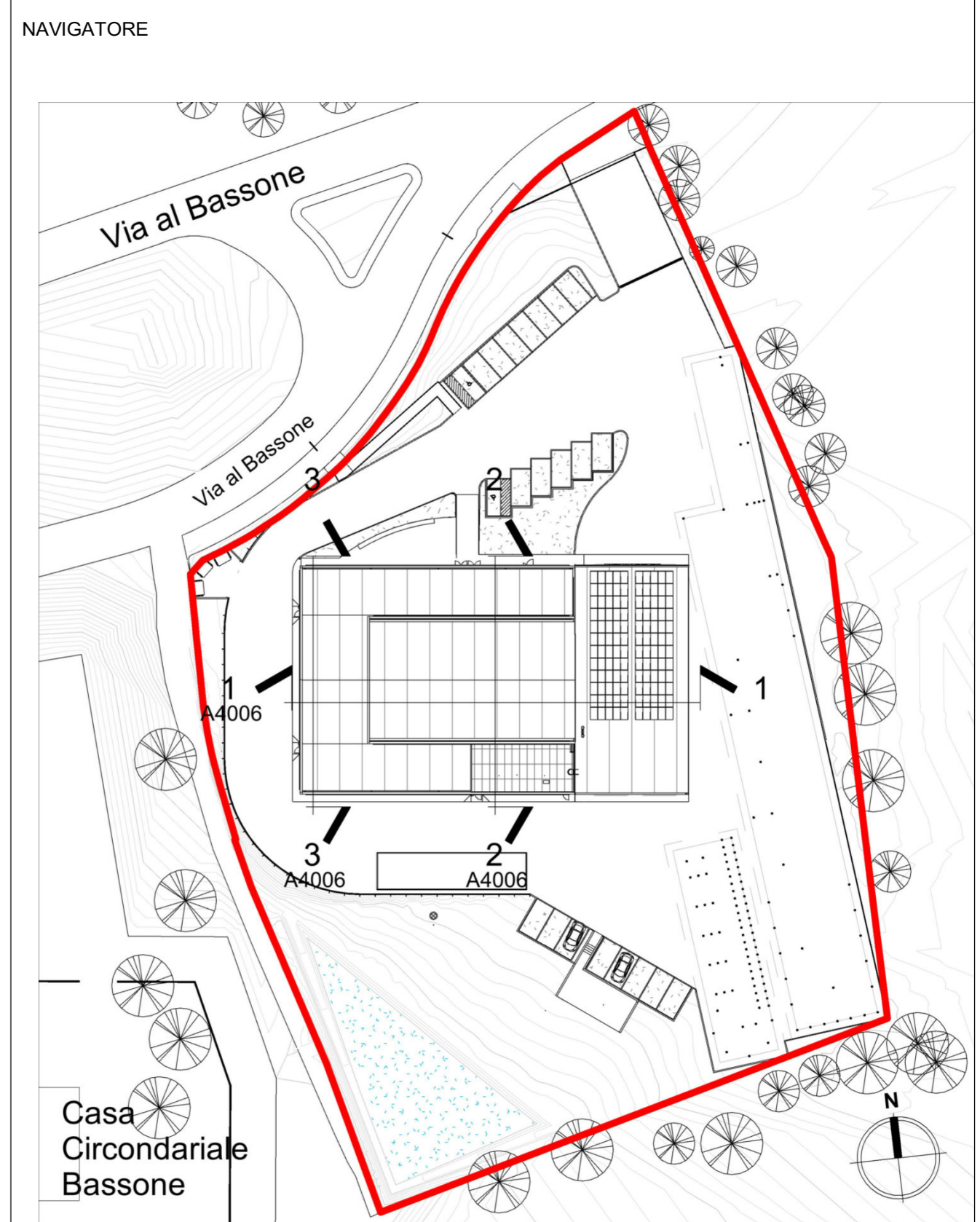

NOTE

Questo documento contiene riferimenti ai seguenti files:

Questo documento è da consultare insieme a:

REV	COMMENTS	DESIGNATO DA	DATA	CONTROLLATO DA	DATA	APPROVATO DA	DATA
Rev. 2	Aggiornamento progetto esecutivo	Gabriel Folscha	15/06/21	Arch. Pateari	15/06/21		
Rev. 1	Aggiornamento progetto esecutivo	Gabriel Folscha	20/05/21	Arch. Pateari	20/05/21		
Rev. 0	Presentazione progetto esecutivo	Gabriel Folscha	04/05/21	Arch. Pateari	04/05/21		

SCALA	SEDE PROGETTO	NUMERO PROGETTO
1 : 50	Via al Bassone, Como (CO)	COB0331

APPROVAZIONE COMMITTENTE

- A - APPROVATO
- B - APPROVATO CON COMMENTI
- C - NON UTILIZZABILE

STATO

Esecutivo

PROGETTISTA
POLline Srl
+39 011 0466949
info@polline.it
Corso Marconi, 20, Torino (TO)



PROGETTO

Ex Aula Bunker

TITOLO
Progetto esecutivo
Sezioni - Sovrapposizioni

Ae.13

Agenzia del Demanio
Via Barberis, 38 - 00187 Roma
www.agenziaedemanio.it



NUMERO DISEGNO

COB0331-ADM-CF0000001-ZZ-DR-A-EA4002

REV

0

15/06/2021