



Agenzia del Demanio

Via Barberini, 38 - 00187 Roma

PROGETTISTA

POLline Srl

+39 011 0466949

info@poliline.it

Corso Marconi, 20, Torino (TO)

PROGETTO

Ex Aula Bunker

SEDE PROGETTO

Via al Bassone, Como (CO)

*Progettista architettonico*

Arch. Andrea PALEARI

*Prevenzione incendi*

Arch. Anna TAPPERO

*Geologo*

Dott. Geol. Marco NOVO

*Progettista strutture*

Ing. Paolo BARD

*Progettista impianti meccanici*

Ing. Maurizio LANCINI

*Progettista impianti elettrici*

Ing. Pierfausto VALZELLI

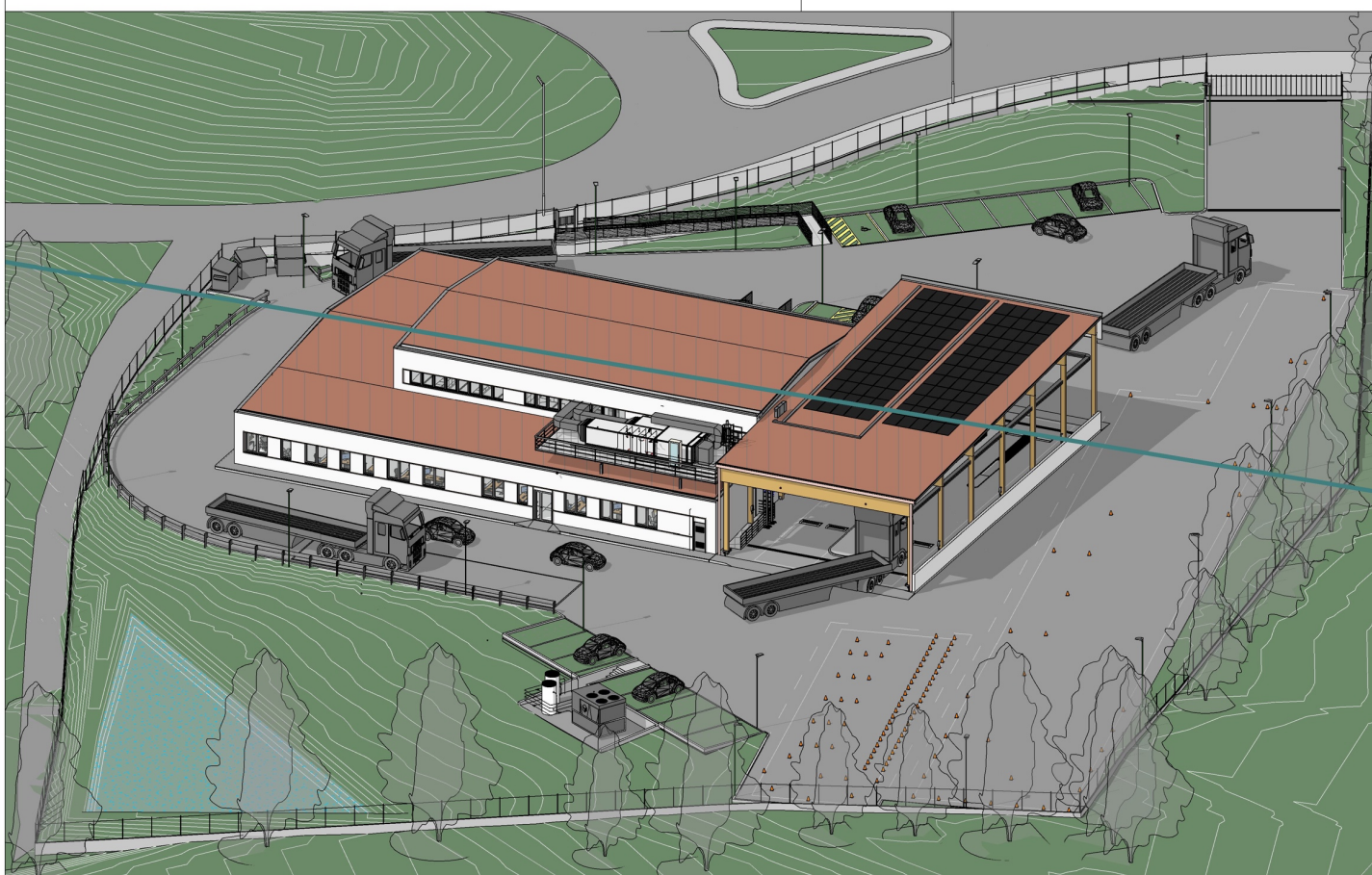

TITOLO

Progetto Esecutivo

Cronoprogramma

NUMERO DISEGNO

COB0331-ADM-CF0000001-XX-  
PR-Z-EZ0001

REV

2

15/06/2021

TAVOLA

CP.01

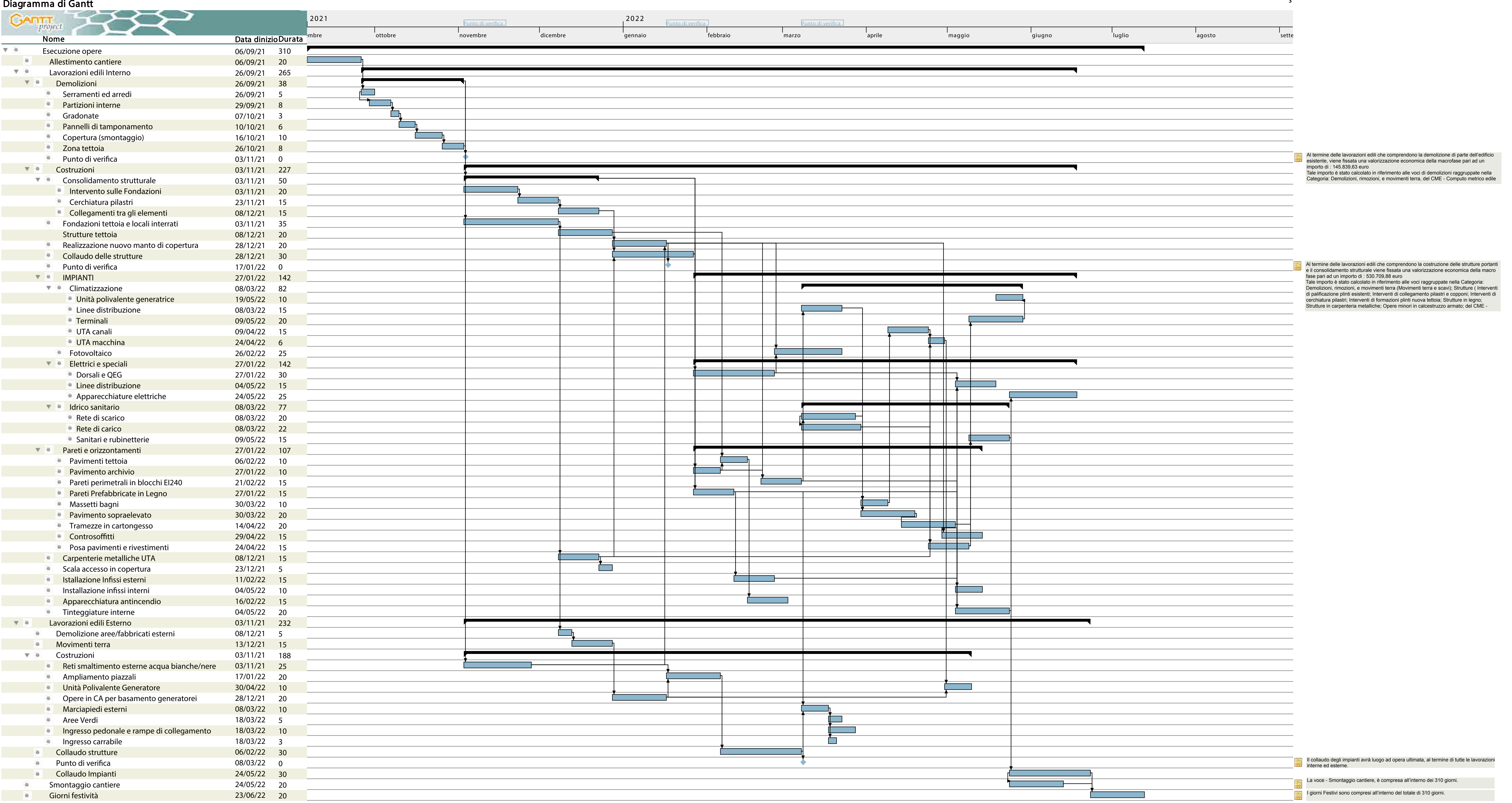

Al termine delle lavorazioni edili che comprendono la demolizione di parte dell'edificio esistente, viene fissata una valorizzazione economica della macrofase pari ad un importo di : 145.839,83 euro  
Tale importo è stato calcolato in riferimento alle voci di demolizioni raggruppate nella Categoria: Demolizioni, rimozioni, e movimenti terra, del CME - Computo metrico edile

Al termine delle lavorazioni edili che comprendono la costruzione delle strutture portanti e il consolidamento strutturale viene fissata una valorizzazione economica della macro fase pari ad un importo di : 530.709,88 euro  
Tale importo è stato calcolato in riferimento alle voci raggruppate nella Categoria: Demolizioni, rimozioni, e movimenti terra (Movimenti terra e scavi); Strutture ( Interventi di palificazione pilanti esistenti; Interventi di collegamento pilastri e copponi; Interventi di cerchiatura pilastri; Interventi di formazioni pilanti nuova tettoia; Strutture in legno; Strutture in carpenteria metalliche; Opere minori in calcestruzzo armato; del CME -

Il collaudo degli impianti avrà luogo ad opera ultimata, al termine di tutte le lavorazioni interne ed esterne.

La voce - Smontaggio cantiere, è compresa all'interno dei 310 giorni.

1 giorni Festivi sono compresi all'interno del totale di 310 giorni.