

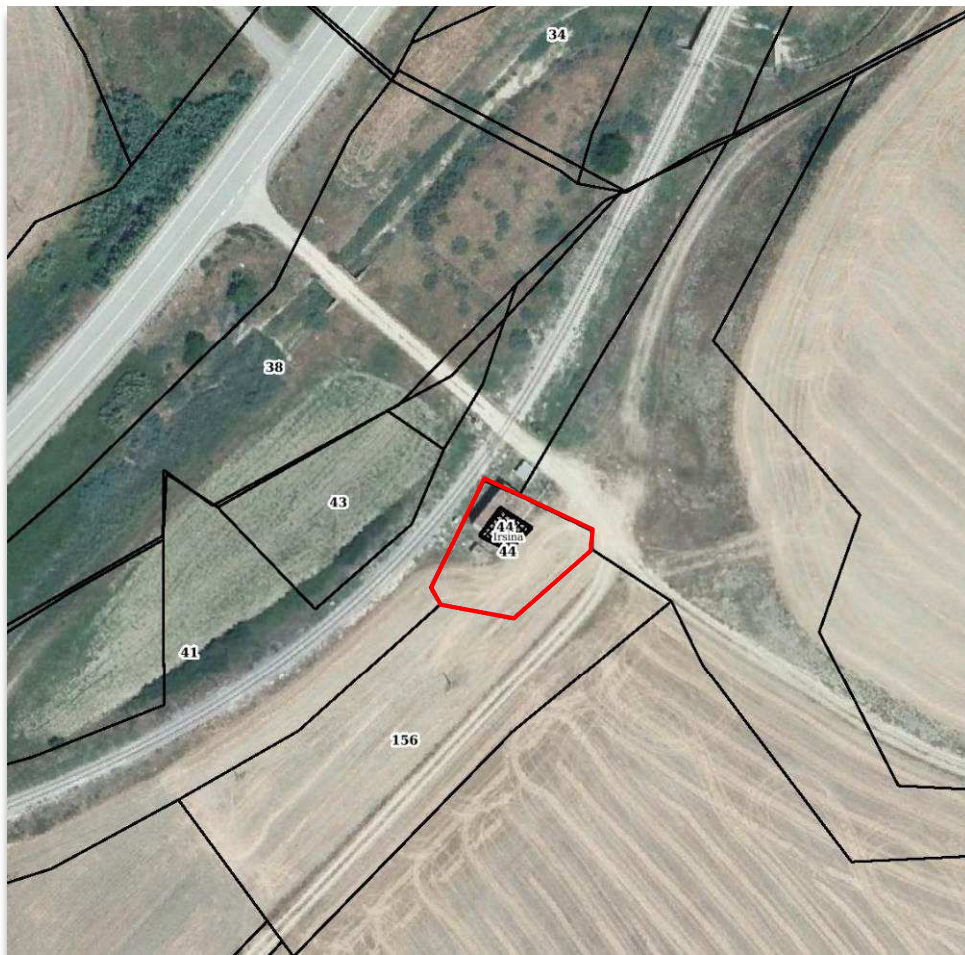

LOTTO 1

Ex casa cantoniera

Irsina (MT)



INQUADRAMENTO TERRITORIALE

L'immobile è inserito in un contesto rurale e dista circa 6 km dal centro abitato di Irsina e circa 4 km dal piccolo borgo rurale Taccone. E' raggiungibile dal centro abitato di Irsina tramite una strada interpodereale sterrata e dal Borgo Taccone tramite un percorso sterrato che attraversando un'area di proprietà privata si collega alla La SS 96 bis.

IMMOBILE

Si tratta di una casa cantoniera posta lungo il tracciato ferroviario Altamura-Avigliano-Potenza costruito tra il 1930 e il 1940 dalla Ferrovia Calabro-Lucana. È composto da due piani fuori terra, ciascuno di circa 80 mq, una pertinenza scoperta di circa 500 mq ed una pertinenza coperta originariamente adibita a forno.

DATI CATASTALI

NCEU - NCT: Fg. 17, p.lla 44.